

要項 2.0 からの変更点は黄色マーカーで示しています

発行日： 2026/2/6

小豆島大会 要項 2.1



目次

1.大会概要	2
2.会場・アクセス	4
3.競技情報	9
4.クラス	12
5.参加費・エントリー	14
6.お問い合わせ	15
7.注意事項	15

1.大会概要

正式名称 小豆島オリエンテーリング大会
開催日 2026年3月20,21日(金・祝, 土)
開催地 香川県小豆島
会場 寒霞溪ロープウェイ山頂駅広場
主催 香川県オリエンテーリング協会
主管 OLP 兵庫
協力 兵庫県オリエンテーリング協会
土庄町
小豆島町
小豆島総合開発株式会社(寒霞溪ロープウェイ)
小豆島酒造

大会役員	実行委員長	北見 匠(香川県オリエンテーリング協会/OLP 兵庫)
	運営責任者	北見 匠(香川県オリエンテーリング協会/OLP 兵庫)
	競技責任者	横江 明弘(OLP 兵庫)
	コースプランナー	ミドル: 岩崎 壮馬(OLP 兵庫) ロング: 横江 明弘(OLP 兵庫)
	イベントアドバイザー	愛場 庸雅(OLC レオ)



参加者限定割引10%引き
ロープウェイ、売店お土産品(酒類等除く)

当日スケジュール(予定)

- 3月20日(金)
- 11:00 開場
 - 11:30 大会バス(港→会場)順次出発
 - 12:30 スタートへのバス輸送開始
 - 13:30 トップスタート
 - 15:00 スタート閉鎖
 - 16:00 大会バス(会場→港)順次出発
 - 16:30 フィニッシュ閉鎖、表彰式
 - 17:30 会場閉場
- 3月21日(土)
- 8:00 開場
 - 8:00 大会バス(港→会場)順次出発
 - 9:00 スタートへのバス輸送開始
 - 10:00 トップスタート
 - 11:30 スタート閉鎖
 - 14:00 大会バス(会場→港)順次出発
 - 14:30 フィニッシュ閉鎖、表彰式
 - 17:30 会場閉場

会場からスタート地区までバス輸送および徒歩で最大 30 分程度かかります。

2.会場・アクセス

会場

・寒霞溪ロープウェイ山頂駅広場

(<https://maps.app.goo.gl/woEYCXkTsTJho1Nb8>)

アクセス

小豆島へは神戸港、姫路港、新岡山港、高松港のいずれかの利用を推奨します。



高松からのアクセス(羽田・成田空港利用の方、四国在住の方推奨)

1日目大会バス使用者推奨フェリー
2日目大会バス使用者推奨フェリー

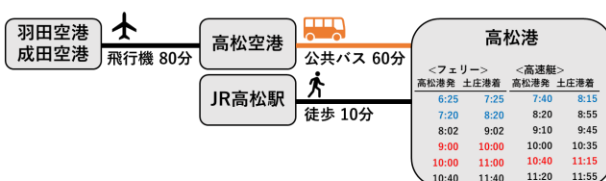

岡山からのアクセス(九州・中国地方よりお越しの方推奨)



神戸からのアクセス(新幹線利用の方、関西よりお越しの方推奨)

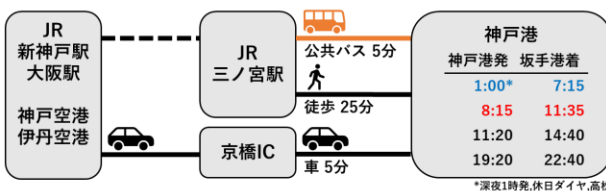

姫路からのアクセス(山陰地方、兵庫県内よりお越しの方推奨)



◆自家用車・レンタカーの場合

- ・土庄港フェリーターミナルより県道 26 号線、寒霞渓スカイラインを經由して約 18km/35 分です。
- ・坂手港フェリーターミナルより県道 29 号線を經由して約 20km/35 分です。
- ・福田港フェリーターミナルより県道 246 号線を經由して約 13km/25 分です。

駐車台数に限りがありますので、必ずエントリー時に希望台数を登録ください。

乳幼児を伴うなど、配慮が必要な参加者はスタート地点付近に駐車いただくことが可能です。希望者は申込み時の自由記述欄にご記入ください。なお、数に限りがございますことご了承ください。

◆公共交通機関の場合



- ・土庄港よりアクセス（約1時間半）

坂手線・南廻り福田線・田ノ浦映画村線行きで草壁港にて寒霞渓無料シャトルバスに乘換し終点の紅雲亭下車。寒霞渓ロープウェイで山頂駅へ。

- ・坂手港よりアクセス（約1時間半）

坂手線・田ノ浦映画村線行きで草壁港にて寒霞渓無料シャトルバスに乘換し終点の紅雲亭下車。寒霞渓ロープウェイで山頂駅へ。

- ・福田港よりアクセス（約 1 時間）

南廻り福田線行で草壁港にて寒霞渓無料シャトルバスに乘換し終点の紅雲亭下車。寒霞渓ロープウェイで山頂駅へ

※草壁港からの無料シャトルバスは、定員、便数に限りがありますので乗車できない可能性もあります。時間には余裕をもってご利用下さい。

バス参考時刻表

小豆島オリーブバス株式会社(各港から草壁港へのアクセス)

<http://www.shodoshima-olive-bus.com/>

寒霞溪無料シャトルバス(草壁港からロープウェイ紅雲亭駅へのアクセス)

<https://www.kankakei.co.jp/pickup/enjoy/entry-576.html>

<行き>

土庄港	草壁港
坂手線・南廻り福田線 田ノ浦映画村線	
6:15	6:47
6:20	6:52
7:35	8:09
7:55	8:27
8:30	9:02
9:40	10:12
10:10	10:46
10:20	10:54
11:30	12:02
12:00	12:34
12:20	12:56
13:00	13:34
13:50	14:26
14:10	14:42

福田港	草壁港
南廻り福田線	
7:15	7:46
9:10	9:41
11:45	12:16
13:05	13:36

坂手港※	草壁港
坂手線 田ノ浦映画村線	
7:16	7:32
7:40	7:56
8:40	8:55
9:56	10:11
11:10	11:25
12:16	12:32
12:45	13:00
14:00	14:15

※バス停「坂手東」

草壁港	紅雲亭駅
無料シャトルバス	
9:50	10:01
10:30	10:41
11:10	11:21
12:10	12:21
12:50	13:01
14:10	14:21
14:50	15:01
15:40	15:51

<帰り>

草壁港	土庄港
坂手線・南廻り福田線 田ノ浦映画村線	
11:25	11:57
12:16	12:48
12:32	13:10
13:00	13:32
13:36	14:08
14:15	14:47
14:56	15:32
15:36	16:08
16:01	16:35
16:32	17:08
17:26	18:00
17:36	18:08
18:10	18:46
20:01	20:33

草壁港	福田港
南廻り福田線	
10:54	11:25
12:34	13:05
14:42	15:13
16:22	16:53
18:29	19:00

草壁港	坂手港※
坂手線 田ノ浦映画村線	
10:12	10:28
12:02	12:17
13:34	13:50
14:26	14:42
16:14	16:30
17:01	17:17
18:22	18:37
19:09	19:24

※バス停「坂手東」

紅雲亭駅	草壁港
無料シャトルバス	
10:10	10:21
10:50	11:01
11:30	11:41
12:30	12:41
13:10	13:21
14:30	14:41
15:20	15:31
16:00	16:11

寒霞溪ロープウェイ(毎時 12 分間隔で運行)

営業時間、料金が各日で異なりますのでご注意ください。

詳しくは寒霞溪サイト(<https://www.kankakei.co.jp/ropeway/>)をご確認下さい。

・3月20日(金・祝)

営業時間 8:30-16:30, 始発 8:36, 最終便:16:30

料金:大人(中学生以上) 往復 2,160 円、片道 1,200 円、一日乗車券 3,000 円

小人(小学生) 往復 1,080 円、片道 600 円、一日乗車券 1,500 円

・3月21日(土)

営業時間 8:30-17:00, 始発 8:36, 最終便:17:00

料金:大人(中学生以上) 往復 2,340 円、片道 1,300 円、一日乗車券 3,000 円

小人(小学生) 往復 1,170 円、片道 650 円、一日乗車券 1,500 円

◆港—会場間往復 大会専用バスの場合

・大会専用バスは土庄港、坂手港、福田港と大会会場の寒霞溪間を運行いたします。
ただし坂手港、福田港発着のバスは便数が少なくなっておりますので、大会バス利用者は土庄港・高松での宿泊を推奨いたします。

・3月20日(金)と21日(土)で大会バスの運行状況が異なります。以下の表および次ページの大会バス運行スケジュールをご確認ください。要項1からの変更事項として、2日目の福田港着の便には対応致しません。

日にち		発着地
3月20日(金/祝)	行き(港→会場)	土庄港、坂手港、福田港
	帰り(会場→港)	土庄港、坂手港、草壁港
3月21日(土)	行き(港→会場)	土庄港、坂手港
	帰り(会場→港)	土庄港、坂手港、福田港

・草壁港着のバスは小豆島オーリーブバス経由で坂手港へ到着可能です。

・バス申込はエントリー時に併せて受け付けます。エントリー時に乗降車予定の港を選択いただくようお願いいたします。(帰りの降車地は参考として記載いただくため、事後変更可能です。)

・料金は経路にかかわらず、片道1,000円、往復 2,000 円/日です。

・バスの便を指定することはできません。行きは乗車便を運営で指定し、帰りは自由乗車となります。

・大会専用バスの乗車可能人数に限りがありますので、お早めに申込みください。

・大会専用バスの当日申込はございませんので、利用予定の方はあらかじめ申込いただくようお願いいたします。

大会専用バス運行スケジュール(予定)

3月20日(金/祝)

行き(港→会場)

バス	接続便	出発地
土庄港発 寒霞溪着		
10:40 11:10	9:50 岡山	
	10:00 高松	
12:00 12:30	11:00 高松	
	11:20 岡山	
坂手港発 寒霞溪着		
11:45 12:30	11:35 神戸	
12:10 12:50	11:35 神戸	
福田港発 寒霞溪着		
11:40 12:50	11:25 姫路	

帰り(会場→港)

バス	経由地	接続便	到着地
寒霞溪発 土庄港着			
16:20 16:50		17:00 岡山	
		17:30 高松	
16:20 17:10	草壁経由	17:30 高松	
16:50 17:20		17:30 高松	
17:45 18:15		18:30 岡山	
		18:40 高松	
寒霞溪発 草壁港着			
16:20 16:50		17:45 神戸 (オリ ブバス 経由)	

3月21日(土)

行き(港→会場)

バス	経由地	接続便	出発地
土庄港発 寒霞溪着			
7:40 8:10		7:25 高松	
7:50 8:20		7:30 岡山	
8:10 8:40	坂手経由		
9:00 9:30		8:20 高松	
坂手港発 寒霞溪着			
7:30 8:40	土庄経由	7:15 神戸	

帰り(会場→港)

バス	経由地	接続便	到着地
寒霞溪発 土庄港着			
13:30 14:30	草壁経由	14:55 高松	
		15:40 岡山	
	草壁経由	15:45 高松	
15:40 16:10		16:30 高松	
		17:00 岡山	
		17:30 高松	
16:40 18:00		18:30 岡山	
	坂手経由	18:40 高松	
寒霞溪発 坂手港着			
15:40 16:20		17:45 神戸	
16:40 17:20		17:45 神戸	
寒霞溪発 福田港着			
15:40 16:50	坂手経由	17:15 姫路	
寒霞溪発 草壁港着			
13:30 14:05		15:15 神戸 (オリ ブバス 経由)	
		15:30 姫路 (オリ ブバス 経由)	

3. 競技情報

競技形式

個人によるポイントオリエンテーリング(フォレストトレイン)
3月20日(ミドル・ディスタンス競技:日本ランキング対象大会)
3月21日(ロング・ディスタンス競技:日本ランキング対象大会)
SPORTident 社製電子パンチングシステムを使用

地図

『四方指・財産区(仮称)』『四方指・大観峰(仮称)』
2026年 OLP 兵庫新規作成(一部範囲を伊藤樹氏が調査)
縮尺 1:10,000 または 1:7,500
等高線間隔 5m
走行可能性 4段階表記
ISOM2017-2 準拠

トレインプロフィール

瀬戸内に輝くオリーブの島、小豆島。その中心に聳える四方指近辺の標高 550～800m に本トレインは位置する。地形は主に安山岩質溶岩のキャップロック地形に由来する緩斜面から構成され、大小様々な岩塊が点在する。トレインの広域にわたるヒノキ林は、土庄町および小豆島町が管理する財産区として SGEC 森林認証を取得した持続的な森林経営が行われている。林業によって整備された柵や植生、造成道の発達状況が範囲によって大きく異なり、走行可能性は一樣ではない。人為的な植林や遺構と自然的な奇岩怪石が絡み合う高難易度トレインといえる。

サンプルマップ

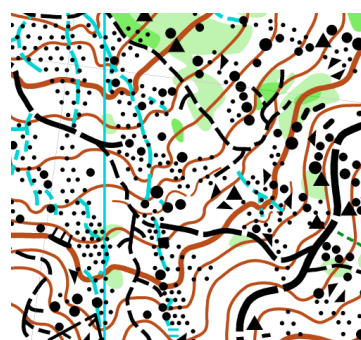
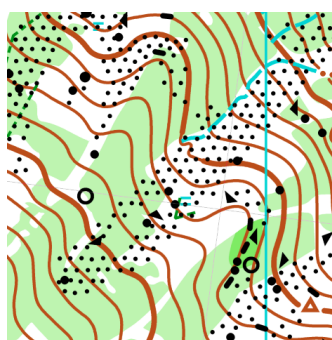

テレイン内写真



気象情報

小豆島 アメダス内海観測所(オリーブ公園付近 標高 20m)の過去5年間の天候

		降水量 (mm)	日照時間 (h)	最低気温 (℃)	最高気温 (℃)	平均風速 (m/s)
2021年	3月20日	1	1	10	18	3
	3月21日	3	0	11	18	3
2022年	3月20日	0	9	5	13	3
	3月21日	0	6	6	14	2
2023年	3月20日	0	10	6	18	1
	3月21日	1	0	11	15	2
2024年	3月20日	3	3	2	12	4
	3月21日	0	9	1	10	2
2025年	3月20日	0	9	0	12	2
	3月21日	0	11	5	17	3

会場・テレインは標高600～750mに位置するため、アメダス内海観測所と比べて、気温は平均して約4℃低くなります。

立入禁止区域

大会当日までに以下の地図に示す区域へのオリエンテーリング目的での立ち入りを禁止します。なお、小豆島スカイライン(香川県道 27 号)の通行は妨げません

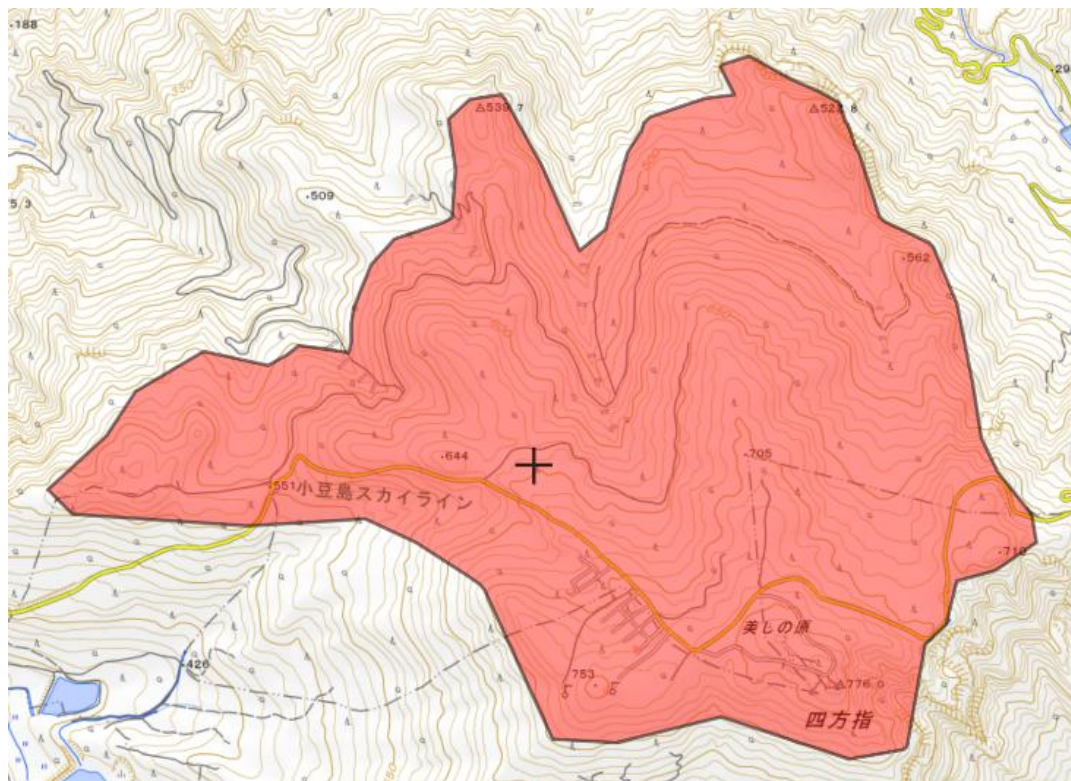

4. クラス

3月20日(金/祝)ミドル競技

男性クラス				女性クラス				
クラス	優勝設定	距離	縮尺	クラス	優勝設定	距離	縮尺	参加資格
M21E	35	4-5km	1:10000	W21E	35	3-4km	1:10000	参加可否判断あり※
M21A	35	3-4km	1:10000	W21A	35	3-4km	1:10000	無制限
M21AS	35	2-3km	1:10000	W21AS	35	2-3km	1:10000	無制限
M35A	35	3-4km	1:10000	W35A	35	3-4km	1:10000	35歳以上
M50A	35	3-4km	1:7500	W50A	35	2-3km	1:7500	50歳以上
M65A	35	2-3km	1:7500	W65A	35	2-3km	1:7500	65歳以上
M75A	35	1-2km	1:7500	W75A	35	1-2km	1:7500	75歳以上
M20A	35	3-4km	1:10000	W20A	35	2-3km	1:10000	20歳以下
M18A	35	2-3km	1:10000	W18A	35	1-2km	1:10000	18歳以下
M15A	25	1-2km	1:7500	W15A	25	1-2km	1:7500	15歳以下
M10	25	1-2km	1:7500	W10	25	1-2km	1:7500	10歳以下
MB	25	1-2km	1:7500	WB	25	1-2km	1:7500	無制限
G/N	25	1-2km	1:7500	G/N	25	1-2km	1:7500	無制限

3月21日(土)ロング競技

男性クラス				女性クラス				
クラス	優勝設定	距離	縮尺	クラス	優勝設定	距離	縮尺	参加資格
M21E	85	9-10km	1:10000	W21E	85	7-8km	1:10000	参加可否判断あり※
M21A	80	7-8km	1:10000	W21A	65	5-6km	1:10000	無制限
M21AS	60	5-6km	1:10000	W21AS	60	4-5km	1:10000	無制限
M21ASS	40	3-4km	1:10000	W21ASS	40	2-3km	1:10000	無制限
M35A	65	5-6km	1:10000	W35A	60	4-5km	1:10000	35歳以上
M50A	50	4-5km	1:7500	W50A	50	3-4km	1:7500	50歳以上
M65A	50	3-4km	1:7500	W65A	50	2-3km	1:7500	65歳以上
M75A	50	2-3km	1:7500	W75A	50	2-3km	1:7500	75歳以上
M20A	60	4-5km	1:10000	W20A	60	3-4km	1:10000	20歳以下
M18A	50	3-4km	1:10000	W18A	50	2-3km	1:10000	18歳以下
M15A	40	3-4km	1:7500	W15A	40	2-3km	1:7500	15歳以下
M10	30	2-3km	1:7500	W10	30	2-3km	1:7500	10歳以下
MB	30	2-3km	1:7500	WB	30	2-3km	1:7500	無制限
G/N	30	2-3km	1:7500	G/N	30	2-3km	1:7500	無制限

- ・競技時間は全クラス、ミドル競技90分、ロング競技 180 分です。
- ・参加者によってはクラスの分割を行う可能性があります。
- ・クラスの難易度分類は後述の通りです。
 - A: 上級者(難しいコースでも完走できる技術を持つ)
 - B: 中級者(オリエンテーリングの基本ルールを十分理解している)
 - G/N: 初級者(オリエンテーリングを何度か経験したことがある。複数人での参加可能。)

- ・年齢は 2026 年 3 月 31 日時点で達する年齢とします。
- ・ M21E・W21E クラスは日本ランキング対象クラス、M20A・W20A クラスは 2026 年度全日本オリエンテーリング選手権大会の M20E・W20E 権取得対象クラスです。
- ・その他の上級者クラスは年齢別ランキング対象クラスです。
- ・女性の M クラスへの参加は妨げません。その逆は原則として認められません。
- ・コース距離・優勝設定および地図縮尺は今後予告なく変更される可能性があります。
- ・各クラス上位 3 名を表彰します。参加者が 3 名以下の場合は 1 位のみ表彰します。

※

エリートクラスへの申込が多かった場合、参加可否を設ける場合があります。
参加可否は、エントリー締切日(2/27)時点での日本ランキングの**エリートフォレスト**を用いて判断します。

選考に漏れた方については、21 歳以上は M/W21A、20 歳以下は M/W20A に、自動的にエントリーされます。その他クラスを希望される方は、備考欄に記入して下さい。その際、事前にお支払いいただいた参加費との差額は、大会当日に受付にて返金いたします。

競技規則逸脱事項(ブリテン 2 の公表時点で決まっているもの)

12.2

ロング・ディスタンス競技の地図縮尺は 1:15000 または(イベントアドバイザーが承認すれば) 1:10000 とする。ミドル・ディスタンス競技およびリレーの地図縮尺は 1:10000 とする。スプリント競技(スプリントリレーを含む)の地図縮尺は 1:4000 とする。

逸脱内容

一部(初心者クラス・高齢者クラス)では 1:7500 で実施する。

コースプロフィール

ミドル

「今までで一番難しい」「とても楽しかった」「これは'King of Terrain'」試走に入った運営者は、今大会のトレインをこのように言い表した。そんなトレインにふさわしく、日本で最もレベルの高いコースを用意した。岩場や藪にスピードを奪われる中で、素早く正確にナビゲーションをすることが求められるだろう。非常に難易度は高いが必ず「答え」はある。最後まで諦めずに走り抜いてほしい。

ロング

このコースを作成するにあたっては「四方指」に広がる素晴らしい森が魅せる全ての要素を堪能できるよう尽力した。緻密かつ集中的なナビゲーション、俯瞰的な視点から行われるルートチョイス、あらゆる環境に対応するタフネス、オリエンテーリングの遍く全てを要求される。それら一つも欠く事なく走り続けられる者だけが勝者となるだろう。美しい藪と無数の岩が織りなす特徴的なレグの数々を、己が技術の粋を以て闘うことを切に期待する。

5.参加費・エントリー

参加費

	区分	クラス	3月20日(金) ミドル	3月21日(土) ロング
参加費	一般	エリートクラス(E)	6,000 円	6,500 円
		上級者クラス(A)	5,500 円	6,000 円
	大学生(大学院生含む)	エリートクラス(E)	4,000 円	4,500 円
		上級者クラス(A)	3,500 円	4,000 円
	高校生以下	エリートクラス(E)	2,500 円	2,500 円
		上級者クラス(A)	2,000 円	2,000 円
		B/G/N クラス	2,000 円	2,000 円

備品交通	SI カードレンタル/日	300 円
	大会バス(港⇄会場)/日	片道 1,000 円 往復 2,000 円

※大学生の区分には29歳以下の条件を含みます。

エントリー

- ・申込締切 2026 年 2 月 27 日(金)
- ・入金締切 2026 年 3 月 5 日(木)

Japan-O-entrY(JOY)を利用してお申し込みください。

DAY1 ミドル: <https://japan-o-entry.com/event/view/2370>

DAY2 ロング: <https://japan-o-entry.com/event/view/2062>

- ・大会中止時の返金はありません。
- ・マイ SI をお持ちの方はエントリー時に SI カード番号を入力してください。
- ・SI レンタルを希望する場合は追加で 300 円頂戴いたします。
- ・一般参加費には、ワールドマスタースゲームズ 2027 関西(WMOC2027)運営支援金として 500 円/人を含みます。
- ・バス申込はエントリー時に併せて受け付けます。
- ・大会バス利用者は土庄港または高松での宿泊を推奨いたします。
- ・事前申込のみです。(当日申込はありません)。
- ・宿泊の斡旋は行いませんので各自で手配いただくようお願い致します。
- ・出走時間遅めを希望される場合はその理由と一緒に備考欄に記入してください。
- ・当日、地図販売を行います。

6.お問い合わせ

ご不明点やご質問、主催者へ伝達すべき事項等がございましたら、以下のメールアドレスまでご連絡ください。会場や周辺施設への直接のお問い合わせはご遠慮いただきますようお願いいたします。

メールアドレス: shodoshima.orien★gmail.com(★を@に変更して下さい)

7.注意事項

・テレインには鹿・猪・猿など野生動物の生息が確認されています。競技中に接触しないよう十分ご注意ください。また、熊の目撃情報はありません。怪我で動けない場合などの緊急時に備えて**ホイッスルの携行を強く推奨します。**

・携帯電話・スマートフォンは、競技においての使用は禁止しますが、安全管理上、携行を推奨します。**特に高齢者、初心者、子どもについては携行を強く推奨いたします。**

・本大会ではトレーニングテレインは設けません。

・公序良俗の範囲内で服装に規定はありませんが長袖・長ズボンの着用を推奨いたします。

・ピン付きシューズでの出走を妨げません。

・本大会では傷害保険に加入いたしますが補償額には限度があります。ご自身での傷害保険の加入を推奨いたします。万が一に備えて健康保険証を持参してください。

・競技中に写真の撮影を行い、記録および広報目的で公開させていただく場合があります。撮影・掲載に支障がある場合は、事前に運営スタッフまでお知らせください。



親子でオリエンやってるよ。
小豆島大会にも出走予定！

(たぶん)
先着最大4組

連泊予約先行優先受付あり

3月19日、20日、21日、22日は

小豆島大会参加者限定のお宿です



8人グループルーム

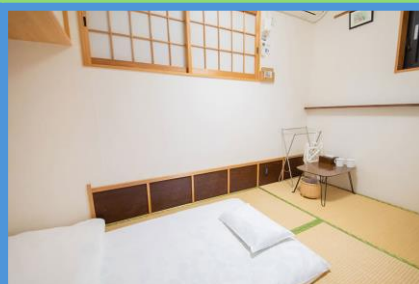

シングル和室



ツイン和室

小豆島大会上位3位入賞者には特別割引！



- 洗濯機、乾燥機、屋外水道あります。
- 浴室、洗面所、トイレ、居間などは共同利用。寝室は個室。
- タオル類、シャンプー、ボディソープ、ドライヤーあります。
- 無料駐車場あります。チェック前からチェックアウト後まで駐車可。
- 徒歩5分でスーパー、うどん屋、15分で焼鳥屋あります。



ゲストハウス若葉屋

高松港からことでんで3駅

070-5683-5335



大会参加者
専用ページ