

2025 年度 第二回関西学連定例戦兼新人戦 プログラム



目次

実行委員長挨拶

大会概要

タイムテーブル

アクセス

- ・ 会場について
- ・ 駐車場について

受付

- ・ 配布物
- ・ コンパス貸出
- ・ 安全ピン販売
- ・ 地図販売
- ・ 遅れエントリーおよび代走

競技情報

- ・ 競技形式
- ・ 計時方法
- ・ 地図情報
- ・ コントロール位置説明表
- ・ トレインプロフィール
- ・ コース情報
- ・ 競技中の携行品
- ・ 誘導区間・テープ
- ・ 競技中の立入禁止区域について
- ・ 再入山について
- ・ サンプルマップ
- ・ 立入禁止区域
- ・ 過去の気象情報
- ・ その他

リスクマネジメント

その他

問い合わせ先

実行委員長挨拶

雨が降り足元の悪い中、関西学連第二回定例戦兼新人戦にご参加いただきありがとうございます。新人の熱い戦いを中心に今年を締めくくるのに相応しい



大会となりそうで実行委員長として嬉しく思います。参加者の皆様におかれましても 2025 年最後のオリエンテーリングとなる方も多いと思います。皆様が今年の成長や来年の目標を見つけて頂ける大会となると幸いです。この辺りまで挨拶を読んでいる人も少ないと思います。ここまで読んでくださった方へのお礼として先着 1 名にちょっとしたプレゼントをあげます。会場で私に声をかけてください。また今大会の開催につきまして、協賛いただきましたフォレストアドベンチャー・栗東様、ご理解・ご協力頂きました滋賀県オリエンテーリング協会の方々、地元の方々を含む全ての皆様にこの場を借りて厚く御礼申し上げます。

実行委員長 屋敷龍吾

大会概要

開催日	2025 年 12 月 27 日(土)
会場	こんぜ天馬の森（旧県民の森）
主催	関西学生オリエンテーリング連盟
共催	滋賀県オリエンテーリング協会
主管	2025 年度第二回関西学連定例戦 実行委員会
主管校	京都大学オリエンテーリングクラブ 立命館大学オリエンテーリングクラブ 京都女子大学オリエンテーリングクラブ 龍谷大学オリエンテーリングクラブ
協賛	フォレスト  アドベンチャー・栗東
適用規則	関西学生オリエンテーリング連盟定例戦実施規則

タイムテーブル

- 09:30 開場
- 10:30 トップスタート（午前レース）
- 11:45 スタート閉鎖（午前レース）
- 13:30 午前フィニッシュ閉鎖・表彰式
- 14:00 ファシュタ（午後メニュー）
- 15:00 午後フィニッシュ閉鎖
- 16:00 会場閉鎖

アクセス

会場について

こんぜ天馬の森（旧県民の森）芝生広場

(<https://maps.app.goo.gl/ZPDkfWdmCAsCw9ot9>)



駐車場について

たち建設様のご協力により、無料駐車場を用意しております。テープ誘導などはありませんので、地図に従ってご来場ください。駐車場入口には誘導員を配置します。

駐車場地図： <https://maps.app.goo.gl/8LuCYjFrRMpepzwS6>

たち建設様のご厚意で使用させていただいている土地ですので、ごみの放置等が絶対に無いようお願いいたします。また、駐車スペースの奥側は傾斜が急になっており危険ですので、駐車の際は誘導員の指示に従ってください。

たち建設駐車場が満車の場合は、以下の平谷球場駐車場もご利用いただけます。
なお、会場まではトレイン外周の道を通ってお越してください。

平谷球場駐車場：<https://maps.app.goo.gl/rJz6QXPFJZXmkyLN8>

なお、会場付近の道の駅駐車場については、事前にお申し込みいただいた方を除き、利用しないでください。

公共交通機関

会場付近に着く公共交通機関はございません。自家用車もしくはタクシーでのご来場をお願いいたします。

受付

配布物

受付で誘導地図、レンタル SI を配布しております。

コンパス貸出

コンパス貸出は無料ですが、貸出時に補償金として 3000 円お預かりします。

コンパス返却時に返金します。

安全ピン販売

安全ピンは原則各自持参してください。もし忘れた場合は受付にて 4 本 50 円で販売しております。

地図販売

事前に記念用地図を購入された方は、午前レースのフィニッシュ閉鎖後に受付にてお受け取りください

遅れおよび当日エントリー・代走

- OMA/OWA クラスのみ、遅れエントリーおよび当日エントリーを受け付けます。出走枠には限りがあるため。出走を予定されている方は事前に問い合わせ先までご連絡いただくことを推奨します。
- 参加費は、事前エントリーの参加費+300 円とさせていただきます。
- エントリーした選手が出走できなくなった場合、事前に連絡した上で、代理の選手が出走（代走）できます。
- 代走、遅れエントリーおよび当日エントリーは参考記録となります。

遅れエントリーおよび当日エントリーの参加費

区分	参加費（円）
一般	3300
大学生・大学院生（旧人）	2800
大学生（新人）	1800
高校生以下	800

競技情報

競技形式

ポイントオリエンテーリングによるミドルディスタンス競技

計時方法

SPORTident 社 SI システム（差し込み形式）

マイカードを使用可能です。SIAC も使用できますが、差し込み形式になります。

地図情報

「金勝」（滋賀県オリエンテーリング協会）

縮尺 1:7500、等高線間隔 5m

ISOM2017-2 準拠

本定例戦開催にあたり地図修正を実施

コントロール位置説明表

ISCD2024 準拠

コントロール位置説明表をスタート 2 分前枠で配布します。

トレインプロフィール

ハイキングコースが張り巡らされているものの、傾斜地が多く、急峻な尾根・沢で地形が構成されている関西らしいトレインです。一方で、微地形や細かい点状特徴物が随所に存在し、走っていて楽しいトレインでもあります。2025 年を気持ちよく締めくくりましょう。

コース情報

コース	距離 [km]	登高 [m]	優勝設定	参加資格等
MA/OMA	3.7	260	35 分	MA は学連加盟員のみ参加可
WA/OWA	3.3	250	35 分	WA は学連加盟員のみ参加可
MAS	2.8	180	30 分	制限なし
WAS	2.3	140	30 分	制限なし
MF/OMF	3.0	225	30 分	MF は学連登録 1 年目のみ参加可
WF/OWF	2.3	150	30 分	WF は学連登録 1 年目のみ参加可
N/G	2.1	80	15 分	初心者向け
午後メニュー				
Ōmori-A	1.4	85	???	Forsta-L
Ōmori-B	1.5	80	???	Forsta-L
Komori-A	0.8	20	???	Forsta-S
Komori-B	0.8	30	???	Forsta-S

午後メニューとしてファシュタ（L、S の 2 コース）を用意しています。インカレリレーに向けて、集団走の練習をしましょう。奮ってご参加ください！！

- 競技時間は 90 分（全クラス共通）です。
- フィニッシュ閉鎖は午前レースでは、13:30、午後メニューでは 15:00 です。
- 表彰対象は各クラスの上位 3 名です。
- MA/WA クラスの出走は学連登録者に限ります。学連登録をしていない方は OMA/OWA クラスに出走してください。
- MF クラスへの出走は、学連登録 1 年目の男子、WF クラスへの出走は学連登録 1 年目の女子に限ります。関西学連以外の学連登録 1 年目の方のエントリーも可能で表彰対象となります。
- MF/WF の参加者のうち関西学連所属で、最上位の方は 2025 年度新人王/新人女王として表彰します。
- 女子選手の男子クラスへの出走は可能ですが、男子選手の女子クラスの出走はできません。
- G クラスは複数人で出走するクラスです。1 グループの最大人数は 5 人です。

競技中の携行品について

以下のものについて、必携もしくは携行を推奨します。定例戦までに各自で用意してください。

必携

- 腕時計（少なくとも現在時間、スタートからの経過時間のいずれかが確認できるもの）
- コンパス（希望者には無料で貸し出しますが、数に限りがあります。）
- ゼッケン（各自でご用意ください。詳細は下に提示します。）

携行を推奨

- 予備コンパス
- ホイッスル

携行可能

- スマートフォン（競技を補助する目的での使用は禁止します）

ナンバーカード

すべての参加者は、150mm×200mm程度の大きさのゼッケンを各自で用意し、以下の情報を記入のうえ、服の腹側に安全ピン等で装着して出走してください。

表面 スタートナンバー

遠くからでも視認できる濃さ・太さ・大きさに記入すること

裏面 氏名、緊急連絡先（名前ひらがな、電話番号、続柄）

それ以外の情報が記載されていても問題ありません

誘導区間・テープ

会場からスタート地区までは 10 分です。地図誘導による誘導です。出走時間の 3 分前までにはスタート地区にお越しください。

競技中の誘導にはすべて**赤白テープ**を使用します。

競技中の立入禁止区域について

- 涉外問題を未然に防ぐため、地図に示された立入禁止区域へは決して立ち入らないでください。
- 立入禁止を示す地図記号について、新人が理解を深められるよう、各校にて指導をお願いします。
- 「金勝」において、立入禁止を示す地図記号は以下の通りです。

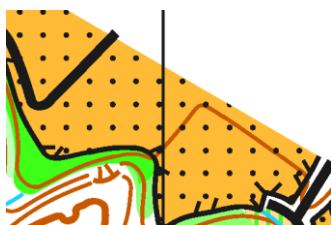

耕作地

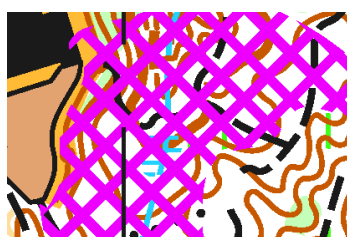

立入禁止区域

再入山について

- レース終了後に再入山が可能です。復習や練習の機会としてぜひ活用してください。
- 再入山する際は、必ず入山前と会場帰還後に受付に申し出てください。

- 安全のため、新人はなるべく複数人で行動してください。
- 午後フィニッシュ閉鎖時刻の 15:00 までに必ずフィニッシュもしくは会場へ帰還してください。

サンプルマップ

実際の縮尺とは異なります。



立入禁止区域

本大会へエントリーしている方は、トレイル視察を含むオリエンテーリング目的での以下に示した範囲への事前立ち入りを禁止します。

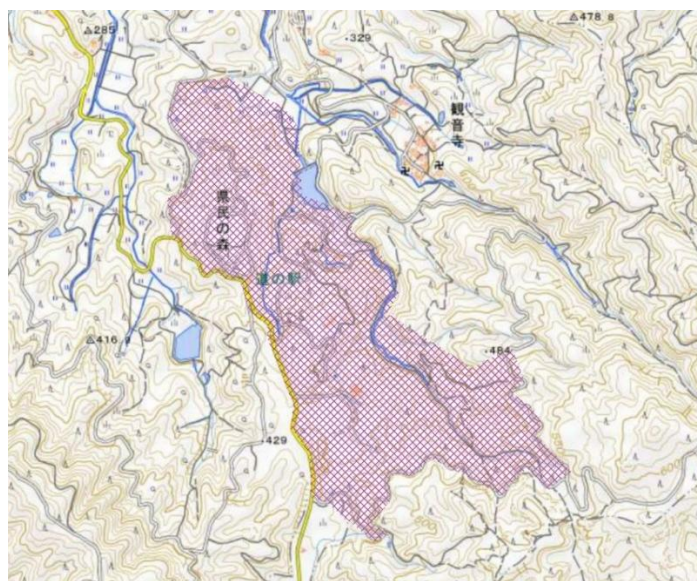

(地理院地図を加工して作成)

過去の気象情報

東近江 標高 128 m 地点

日付	最高温度(°C)	最低温度(°C)	降 雨 量 (mm)	日照時間(h)
2024/12/27	10.2	3.3	0.0	6.0
2023/12/27	10.8	-0.7	0.0	0.7
2022/12/27	8.5	0.2	1.0	1.4

(気象庁データより)

その他

- 公園内には一般の来場者もいらっしゃいます。接触・衝突することのないよう注意して走行してください。また、すれ違ったり追い抜いたりする際は声をかけるなど配慮をお願いします。
- 公序良俗に反する服装での出走は認めません。
- 調査依頼および提訴は受け付けません。

リスクマネジメント

- 自然環境の中で行われるオリエンテーリングの特性によって生じる一般的なリスク（JOA「[オリエンテーリングで起こりうる一般的なリスクと対策](#)」参照）や、完全には予期できないトラブルが起こりえるスポーツであることを理解したうえで、参加してください。
- 実行委員会が定めたすべてのルール、注意事項を遵守し、さらに環境保全にも十分配慮して参加してください。

- コンパスの使い方や地図記号、地図の読み方について、基礎的な理解を身に付けたうえで参加してください。不安な場合には、受付に申し出て競技説明を受けてください。
- 安全及び健康管理に十分注意し、体調が悪い場合には自主的に参加を見合わせ、また競技中に体調等に異常が生じた場合はすみやかに競技を中止してください。
- 他の競技者の怪我などに遭遇した場合は、けが人の救助を最優先に行動してください。
- 会場内に救護所を設けます。けがをされた場合は、応急手当を行います。が、処置できる範囲には限りがあります。

エスケープルート

「金勝」は周囲のほとんどを舗装道路で囲まれています。現在地が分からなくなった場合は、舗装道路をむやみに越えず、道路沿いに進むことで現在地を把握しやすくなります。

- 舗装道路をたどれば安全に会場に帰還できます。
- テレイン周辺の地形・道路は以下のエスケープルート図を参考にしてください。
- 万が一、完全に現在地を見失った場合は、①北西の方角あるいは②山を下る方向の道路をたどってください。集落等にたどり着くことができます。

エスケープルート図

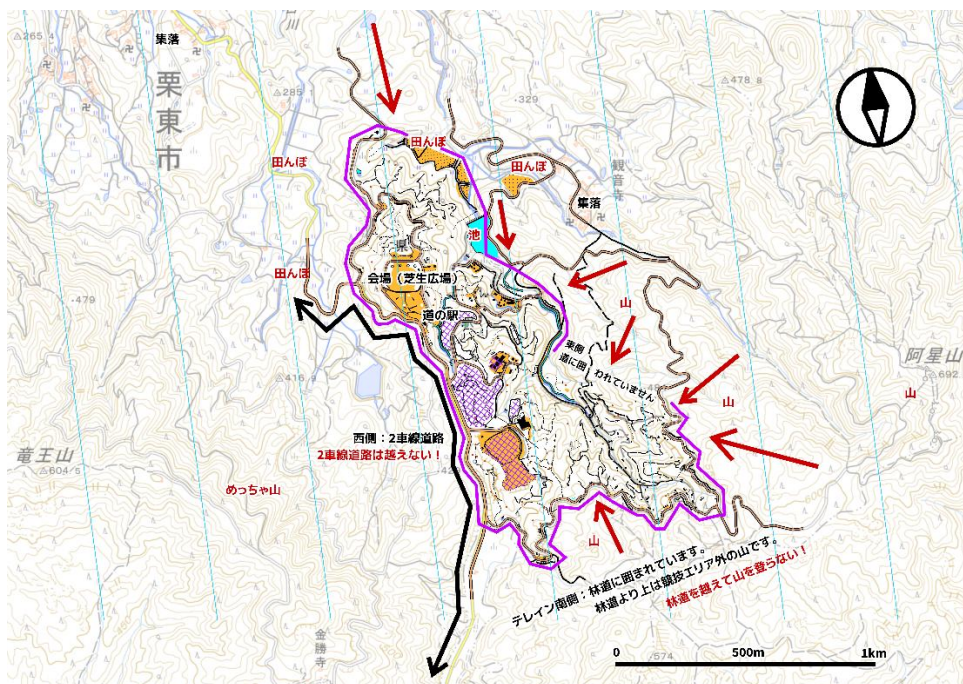

(地理院地図を加工して作成)

その他

保険

- 本大会では傷害保険に加入していますが、補償額には限りがございます。また、行事損害賠償責任保険に加入しています。競技中に他人の財物等を損傷した場合は、些細な場合でも本部に申し出てください。
- 万一の場合に備えて、健康保険証をご持参ください。

諸注意

- ゴミは各自でお持ち帰りください。

- 貴重品の管理は各自でお願いします。会場には運営者が常駐しますが、紛失や盗難につきましては、主催者は一切責任を負いませんのでご注意ください。
- 参加申込者の個人情報は、本大会運営上必要な用途以外には使用いたしません。また、法律上公的機関への提出が必要な場合および事故等での緊急時を除いて、第三者へ提供しません。
- 大会出場中の映像、写真・記事・記録等（氏名・年齢・性別・記録・肖像等の個人情報）を新聞・テレビ・雑誌・インターネット・パンフレット等に報道・掲載・利用する場合があります。
- 定例戦の開催が困難となる事象が発生した場合、実行委員会の判断により定例戦を中止することがあります。中止となった場合は Japan-O-entrY 等を通じてお知らせします。なお、その際の参加費の返金については可能な範囲で実施しますが、一部または全額が返金されない場合があります。
- 本定例戦は公園管理者等の許可を得たうえで開催しています。定例戦当日以外に、本定例戦の地図を使用した無断での再入山・復習は禁止します。

お問い合わせ先

kansai2tei2025★gmail.com（★を@に変えてください）



FOREST ADVENTURE RITTO

フォレストアドベンチャー・栗東



フォレスト アドベンチャー・栗東

滋賀県栗東市観音寺字平谷459 (〒520-3002)

☎ 090-5794-0420 ✉ ritto@foret-aventure.jp

 Facebook  Instagram  Twitter

SNSで情報発信中！「フォレストアドベンチャー・栗東」で検索！

大会役員

実行委員長	屋敷龍吾（京都大学 2022 年度入学）
運営責任者	早川正真（立命館大学 2022 年度入学）
競技責任者	藤井崇弘（京都大学 2022 年度入学）
コースプランナー	野田晃司（京都大学 2022 年度入学）
渉外責任者	森田歩暉（京都大学 2022 年度入学）
コントローラー	丸田祐大（大阪大学 2021 年度入学/大阪 OLC）

石川智花	坂本瑠璃子	沼田奈津
落合英那	竹山悠斗	渡邊朋香
清住尚平	中西彩寧	杉中海斗

キャラクター紹介

金勝の森にいる守護神。青のとんがりぼうしがチャームポイント。

トレイン内で会えるかも！？！？出会ったら力がもらえるはず。

運営者は名前を知らないなので、よかったら教えてください～

