

第48回

東北大大会

プログラム





目次

1. ご挨拶
2. 大会概要
3. 交通情報
4. 会場案内
5. 競技情報
6. 注意事項
7. 遭難対策・参加同意書
8. 体験会・お問い合わせ
9. 大会役員紹介



Introduction

テレインの近くにいる、
仙台大観音に憧れている妖精たち。
仙台大観音に少しでも近づくべく日々
修行に励んでいる。
パッヘルベルのカノンを演奏することが
日課で、その演奏を聞いた人は
現口スしなくなるとの噂もあるとか…





1.ご挨拶



第48回東北大大会

実行委員長

中澤 渓進

この度は第48回東北大学オリエンテーリング大会にご参加いただきありがとうございます。僭越ながら大会実行委員長を務めさせていただきます東北大学2023年度入学の中澤 渓進と申します。

今大会で使用するトレインは2019年の東北大大会以来6年ぶり2度目の「黒森山国有林」となります。宮城のトレインらしいとんでもない藪があり、人によっては中々困難なレースとなることが予想されますが、黒森山を走ってしまえば栃木トレインは全部A藪に見えることでしょう。

また、東北の厳しい寒さの中での開催となってしまったことをお詫び申し上げます。会場にて温かい飲み物の格安販売も行う予定ですので是非ご購入いただき、体調と怪我には十分気をつけて、宮城の藪をご堪能ください。





2.大会概要

開催日 2025年12月7日（日）

正式名 第48回東北大学オリエンテーリング大会

開催地 宮城県仙台市青葉区芋沢黒森山周辺

会場 仙台市泉区館6丁目17-2「館中央公園」

主催 東北大学学友会オリエンテーリング部

共催 宮城学院女子大学オリエンテーリング部

後援 仙台市 仙台市教育委員会 宮城県教育委員会

日本学生オリエンテーリング連盟 宮城県オリエンテーリング協会

東北大学学友会体育部常任委員会

大会役員	実行委員長	中澤溪進	(東北大学 2023 年度入学)
	副実行委員長	石樽朱莉	(東北大学 2023 年度入学)
	運営責任者	原島裕一	(東北大学 2023 年度入学)
	競技責任者	石井雅人	(東北大学 2023 年度入学)
	作図責任者	塚村悠希	(東北大学 2023 年度入学)
	渉外責任者	梅村紗矢	(東北大学 2023 年度入学)
	会計責任者	吉葉誉将	(東北大学 2023 年度入学)
	広報責任者	佐々木隆乃介	(東北大学 2023 年度入学)
	コースプランナー	齋藤洋紀	(東北大学 2023 年度入学)
	イベントアドバイザー	渡辺研也	(福島県 OL 協会所属 東北大学 1994 年度入学)





協賛 愛子天空の湯 そよぎの杜、O-support、森の香本舗
子平堂、株式会社ジールコミュニケーションズ

協力 かなめ測量株式会社



愛子天空の湯
そよぎの杜
SOYOGI NO MORI

barku  stro°
O-Support

仙台・森の香本舗

子平堂



Zeal
Communications



かなめ測量(株)





タイムテーブル

会場・駐車場開場	8:00
トップスタート	10:00
スタート閉鎖	12:00
フィニッシュ閉鎖	14:00
調査依頼受付終了	14:30
表彰式	15:00
閉場	16:00





3. 交通情報

交通案内図

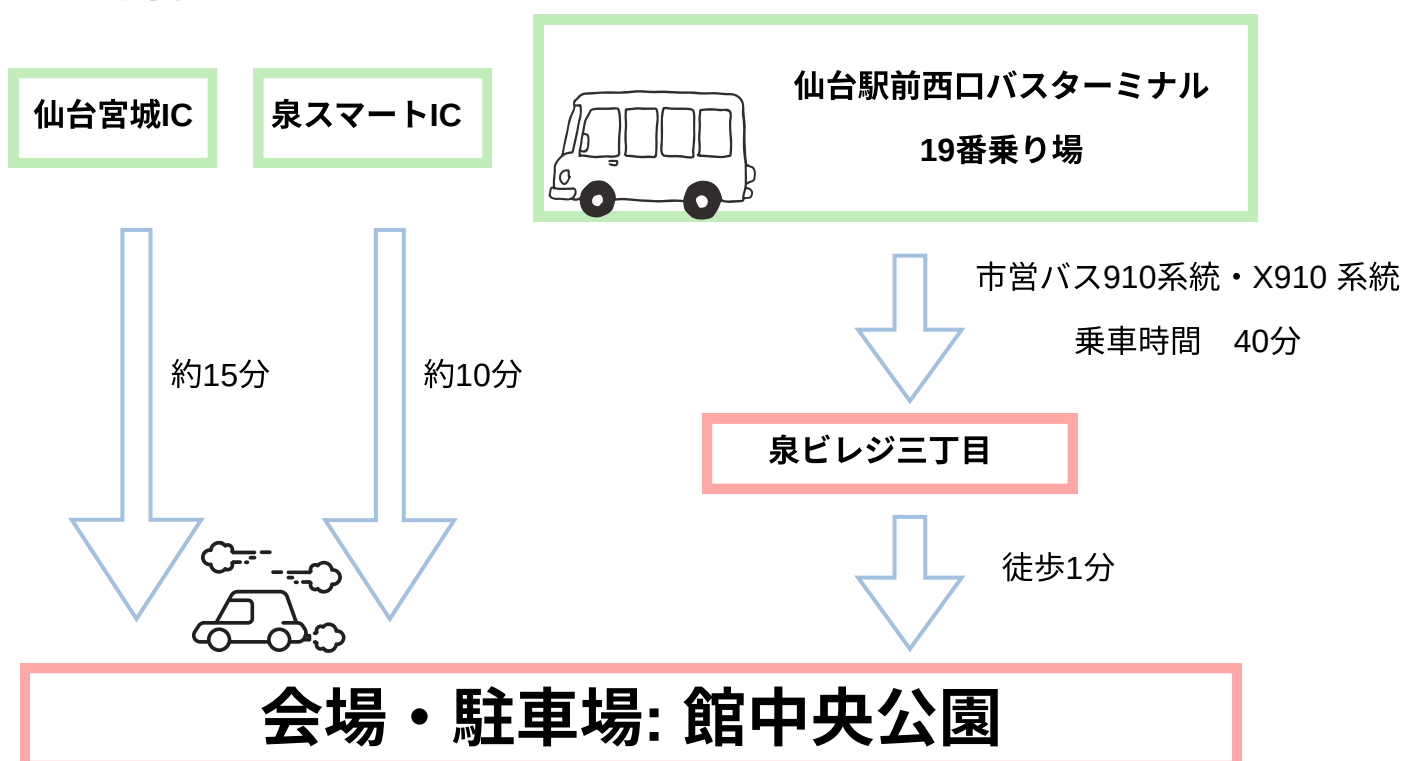

- ・ 館中央公園：Google Map (<https://maps.app.goo.gl/EkbumVFsbWEzfXjc8>)

○車でお越しの方へ

- ・ 駐車台数に限りがあるため、事前に申し込んだ台数でお越しください。
- ・ 駐車場内では係員の指示に従ってください。
- ・ 駐車場の出入り口が一つしかないため、**南側より**お越しください。

○バスでお越しの方へ

- ・ バスの運行本数は30分に1本です。
- ・ バスの時刻表は以下よりご確認ください。

仙台市営バス時刻表

(https://www.navi.kotsu.city.sendai.jp/dia/busti6me/bus/result_length.cgi?PrintCode=50&PrintSeq=152&PrintCount=1&PrintFlag=1)



4.会場案内



- ・ 青空会場となっています。
- ・ 雨除け用のテントを本部エリアに設置します。譲り合って利用してください。
- ・ 受付・ショップ・計センは本部エリア内にございます。
- ・ 上図の紫ハッチで示した公園の北側は立ち入り禁止となっています。近づかないようにお願いします。
- ・ 公園内のトイレは使用禁止のため、駐車場にある仮設トイレをご利用ください。
- ・ 会場内で、ピン付きシューズは使用できません。なお、トレイン内ではピン付きシューズの使用は認めます。会場出入口付近のクツ置き場をご利用して履き替えてください。
- ・ 駐車場の出口と入口が共通のため、係員の指示によくしたがってください。
- ・ 車両出入り口付近は、来場車両と歩行者が交差しますので、ご注意ください。



○配布物

全員 バックアップラベル・ナンバーカード・安全ピン・温泉割引券

申込者 レンタルEカード・Tシャツ引換券

○貸与物

以下の物品を貸与いたします。大会当日に受付までお越しください。

補償金は返却の際に、その場でお返しします。

また、数に限りがございますのでご注意ください。

物品名	貸与価格	補償金	紛失料金
コンパス	0円	4000円	0円
Eカード	500円	0円	8000円
熊鈴	0円	1000円	0円

○地図販売

地図の購入を事前に申し込んだ方はスタート閉鎖後に受付にお越しください。また、地図の当日販売をいたしますが、無くなり次第終了とさせていただきます。事前申し込みの方も支払いは当日受付でお願いします。現金のみのお取り扱いとなることをご了承ください。

全コントロール図 800円

白地図 500円

コース図 500円





○物品販売

受付およびショップにて大会グッズの販売を行います。

Tシャツの当日販売数には限りがあります。

大会Tシャツ長袖(紺色)/半袖(紺色) 2000円

オリジナル巾着、キーホルダー、ステッカー等



○その他

- ・いかなる場合においても返金はいりません。
- ・代走申請は受付にて対応いたします。また表彰の対象外となりますことをご留意ください。
- ・同クラブに所属する欠席者分の地図を希望される場合は受付までご連絡ください。スタート閉鎖以降に対応いたします。
- ・Eカード番号の変更は出走前までに受付にご連絡ください。
- ・調査依頼の受付時間は14:30までです。





5.競技情報

個人によるポイントオリエンテーリング ミドルディスタンス競技

EMIT社製電子パンチングシステムを使用

競技ルールは日本オリエンテーリング競技規則および日本ランキング規則に準じる

○服装

藪が発達しており、マダニの生息が確認されているため、皮膚が露出していない格好での出走を推奨いたします。

また、ピン付きシューズでの出走を認めます。ただし、会場内ではピン付きシューズを使用できません。

○通信機器

競技目的での通信機器の利用を禁じます。ただし、緊急連絡用及び遭難対策としての通信機器の持ち込みは推奨します。

○トレイン紹介

本トレイン「黒森山」は市街地に近接していながらも、全域に渡って豊かな植生を有する。発達した尾根沢が特徴であり、参加者には地形を大きく捉えたナビゲーションが要求される。また、場所によって走行可能度の違いが大きいため、柔軟に走行速度を切り替えることも重要である。典型的な東北トレインであり、イレギュラーが起こると言うよりは基礎力が如実に表れたレースになることが予想される。





○地図情報

「黒森山」(2019年度東北大OLC作成)を参考に新規制作

- ・ コントロール位置説明 ISCD2024
- ・ 地図図式 ISOM2017-2準拠
- ・ 縮尺 1：10000(M/W21A,M/W21AS,M/W35A,M/W20A)
1：7500(M/W50A,M/W65A,MB/WB)
※要項2より変更
- ・ 等高線間隔 5m
- ・ 走行可能性 4段階表記

○立入禁止区域

競技の公平性を保つため、本大会参加予定者の以下の紫の範囲で囲まれた範囲へのオリエンテーリングまたは下見目的での立ち入りを禁止します。なお、立入禁止区域内の公道の通行については妨げません。

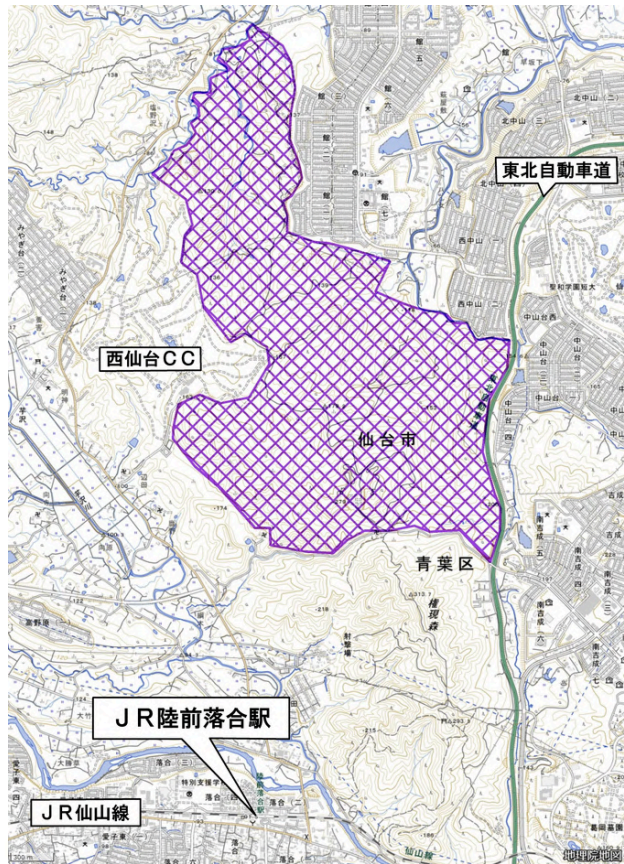

※国土地理院地図
(<https://maps.gsi.go.jp/>)
を加工して作成





○クラス

性別	クラス	距離	優勝設定	登距離	縮尺	参加条件
男性 ク ラ ス	M21A1	4.1km	40分	305m	1:10000	19歳以上
	M21A2	4.0km	40分	290m	1:10000	19歳以上
	M21AS	3.4km	40分	235m	1:10000	19歳以上
	M35A	3.4km	40分	235m	1:10000	35歳以上
	M50A	2.1km	35分	140m	1:7500	50歳以上
	M65A	2.0km	35分	135m	1:7500	65歳以上
	M20A	2.6km	35分	160m	1:10000	20歳以下
	MB	1.4km	30分	95m	1:7500	無制限
女性 ク ラ ス	W21A	3.4km	40分	235m	1:10000	19歳以上
	W21AS	2.5km	40分	160m	1:10000	19歳以上
	W35A	2.6km	40分	160m	1:10000	35歳以上
	W50A	2.1km	35分	140m	1:7500	50歳以上
	W65A	2.0km	35分	135m	1:7500	65歳以上
	W20A	2.5km	35分	160m	1:10000	20歳以下
	WB	1.4km	35分	95m	1:7500	無制限

- ・競技時間は全クラスにおいて**100分**です。**※要項2より変更**
- ・視認性を鑑みて、一部クラスでは地図縮尺を1:7500で実施しました
- ・フィニッシュ閉鎖時刻は**14：00**です。フィニッシュ閉鎖時刻を過ぎた場合は検索の対象となりますので、必ず時間内にフィニッシュへむかうようお願いいたします。
- ・M/W18A、M/W15A は申込者がいなかったため、廃止しました。





- ・ M21Aクラスは参加者多数により、M21A1、M21A2に分割しました。
- ・ Aクラスは上級者、Bクラスは初級者～中級者向けのクラスとなっております。
- ・ 年齢は2026年3月末時点で到達する年齢とします。
- ・ M21A、W21Aクラスは日本ランキング対象クラス、M20A、W20Aクラスは2026年度全日本オリエンテーリング選手権大会のM20E、W20E 権取得対象クラスです。その他のクラスはランキング対象外となります。
- ・ 男性クラスへの女性の出走は可能ですが、その逆は原則行えません。
- ・ コース距離および優勝設定は今後予告なく変更される可能性があります。
- ・ 各クラス上位 3 名を表彰します。
- ・ M21A1・A2 及び W21Aクラスにおいて、青葉会所属の上位 3 名を追加で表彰します。

○逸脱事項

- ・ 日本オリエンテーリング競技規則及び関連規則類の運用に関するガイドライン
1.4 事前エントリーしたものが出走できなくなった場合に、代理の者が出走することはできない。
- ・ 逸脱事項
事前に連絡の上、代理の者が出走することはできる。ただし、記録は参考記録となり日本ランキング等には反映されない。





○スタート

スタート地区は2か所存在します。ご自身のスタート地区までお越しください。誘導の所要時間は第1スタート地区まで約25分、第2スタート地区まで約30分です。

対象クラス

M/W21A、M21AS、M35A

対象クラス

左記以外のクラス

会場：館中央公園



地図誘導約15分

道路上の分岐



テープ誘導約10分

第1スタート地区



テープ誘導約15分

第2スタート地区

- ・ スタート地区にウォームアップエリアはございません。会場内のウォームアップエリアをご利用ください。
- ・ スタート地区からフィニッシュ地区まで防寒着の輸送を行います。スタート地区の袋に入れてください。
- ・ スタート地区にはスタートリストと公式掲示板および給水を設置します。公式掲示板は会場に設置してあるものと同一です。
- ・ スタート地区にトイレはございません。
- ・ 一部スタート誘導とフィニッシュ誘導が重複するところがあります。





○スタート地区レイアウト



スタートフラッグまで赤白テープによる誘導



第1ブロック(M21A1)
第2ブロック(M21A2)
第3ブロック (W21A/M21AS/M35A)

第一スタート地区

⇐ 1分前 ⇒
 地図配布

 ⇐ 2分前 ⇒
 デフ配布
 エスケープルート揭示

 ⇐ 3分前 ⇒

M20A、W35A
M/W65A

W20A、M/WB
W21AS
M/W50A

遅刻枠

第二スタート地区

○スタート方法

1. アクティベートユニットに E カードをセットし、ランプが光るか確認します。
2. 3 分前枠に入る前に係員が E カード番号・ナンバーカードの番号・熊鈴の携帯を確認します。
3. 2 分前枠でコントロール位置説明表を受け取ります。サイズは 200mm×60mm を超えない大きさです。また、**エスケープルートの揭示がございましたので、必ず確認してください。**
4. 1 分前枠では自分のコースの地図を受け取り、係員の指示で Eカードをスタートユニットにセットします。
5. 合図と同時に E カードをユニットから離し、赤白ストリーマーに沿って出走します。





- 第1スタート地区には遅刻枠がないため、スタート時刻に遅刻した方は最終出走者がスタートしたのち、スタート閉鎖までの出走となりますので、その旨を係員にお伝えください。
- 第1スタート地区の1分前枠ではクラス毎のブロック3つに分かれます。ブロック方向は縦列しており、それぞれにスタートラインを設けます。
- **熊鈴の携行が確認できない場合は、出走を認めません。**





○誘導

本大会で使用するテープの色および種類を以下に示します。なお、紫テープの位置は地図上に記載されますが、黒黄テープの位置は地図上に記載されません。

スタート誘導 会場への誘導	水色 	地図誘導終了から スタート地区まで フィニッシュ地区 から会場まで
競技中	赤白 	全ての誘導
	黒黄 	危険箇所
	紫 	トレインの境界 立ち入り禁止区域

○救護所・給水所

- ・救護所はフィニッシュ地区および会場に1つずつ設置しています。
- ・給水所はトレイン内およびフィニッシュ地区に1つずつございます。
- ・会場とフィニッシュ地区にAEDを1つずつ設置しています。

○競技中の危険事項

- ・競技エリア内で熊の生息が確認されています。熊を目撃した場合は競技を中止し、トレイン内をパトロールしている係員やスタート・フィニッシュの係員に速やかにお知らせください。
- ・トレイン内の一部の箇所には急な岩崖が存在しています。競技中に周辺を通過する可能性がありますので、十分注意してください。
- ・トレイン内の一部には、マップアウトや危険箇所への立ち入りを防ぐためのテープが設置されていますので、テープを越えることはしないようにお願いいたします。





○フィニッシュ

- ・フィニッシュ閉鎖時刻は**14:00**です。閉鎖時刻までに確実にフィニッシュを通過してください。通過が確認できない場合は検索の対象となります。
- ・最終コントロールからフィニッシュまでは赤白テープ誘導に従ってお進みください。
- ・全クラスにおいてパンチングフィニッシュとなります。
- ・フィニッシュ地区にて地図回収を行います。地図に氏名、所属を記入して、回収用の箱に入れてください。スタート閉鎖後に会場にて返却いたします。
- ・フィニッシュ地区から会場までの所要時間は約20分です。
- ・会場に帰還したら必ずEカードを計センに通してください。
- ・途中で競技をリタイアする場合も必ず**フィニッシュを通過**してください。





6. 注意事項

○注意事項

- ・ テレイン付近では熊・猪・蛇(マムシなど)・蜂・マダニ・カモシカが目撃されております。また、本テレインは厳しい傾斜と滑りやすい区域を含みます。以上のことをご留意のうえご参加ください。
- ・ **熊鈴の携行を必須**とします。ただし、会場からスタート地区へ向かう途中で住宅地を通るため、音への配慮をお願いします。
- ・ 本大会ではピン付きシューズの使用を認めます。会場内での使用はお控えください。出走の際は、会場出入口の付近にあるクツ置き場でお履き替え下さい。
- ・ 本大会は傷害保険に加入しますが、補償額には限りがございます。ご自身での傷害保険への加入を推奨いたします。
- ・ 万一の怪我に備えて健康保険証(マイナンバーカード)をご持参ください。
- ・ 要項は予告なしに変更されることがあります。Japan-O-entrY を定期的にご確認ください。
- ・ 参加者が自分自身および第三者に与えた損害に対して、主催者側はその責任を負いかねます。
- ・ 貴重品などの管理については各自でお願いします。盗難・紛失について主催者側は責任を負いかねます。
- ・ 個人情報は東北大学学友会オリエンテーリング部で厳重に管理し、大会運営においてのみ使用し、その後情報のすべてを適切な形で処分いたします。
- ・ 大会中に撮影した写真は本大会の記録や、今後の広報活動のために利用させていただく場合がございます。写真撮影に同意されない場合は、受付に申し出てください。





○大会中止判断

- ・不測の事態により大会開催が困難と判断された場合、大会が中止される恐れがあります。大会中止の場合であっても参加費等の返金はいたしません。
- ・荒天・自然災害の発生や交通機関のトラブルなどが発生した場合、中止判断は**当日朝6:30**までに行い、大会が中止となった際は、大会公式X、Japan-O-entryYにて公表します。
- ・前日にクマよけの対策を行いますが、当日準備中にクマの目撃があった場合、その時点で中止判断を行い、大会公式X、Japan-O-entryYにて公表します。
- ・競技時間中に大会参加者・運営者によるクマの目撃などの事態が起こった場合、競技を一時中断・中止する場合があります。公式掲示板やテレイン内の係員の指示によくしたがってください。

○救護関連の情報収集

本大会の競技者は、大会当日までに

こちらのフォーム (<https://forms.gle/EDYQn2ni4nDf7M2W7>)

に回答をお願いいたします。この情報は、緊急搬送の際に、また保険適用の際に必要となります。出走前に必ずご回答をお願いします。大会終了後は適切に破棄いたします。

○クマ出没時の対応

- ・競技中に熊を目撃した場合は競技を中止し、テレイン内をパトロールしている係員やスタート・フィニッシュの係員に速やかにお知らせください。
- ・大会が中止となった場合、テレイン内で係員が**5秒程度「ピー」と笛を鳴らすのを繰り返します**。公式掲示板に描かれたエスケープルートを参考にまたは係員の指示に従って林道まで出て、フィニッシュに向かってください。
- ・テレイン内の係員に競技の一時中止を求められた場合は従ってください。





7. 遭難対策・参加同意書

○遭難対策・参加同意書

- ・トレイン内での熊の出没、自然災害、その他競技を継続する上での緊急事態が生じた際には、トレイン内にいる係員の指示に従ってください。
- ・競技中に現在地の把握が困難になった場合には、既に通ったポストに戻るもしくは道に脱出するなどして、現在地の把握に努めてください。
- ・トレイン内を南北に縦断する道へ出ることで比較的容易に現在地を特定できます。詳細なエスケープルートは公式掲示板に掲載するため、よく確認してください。
- ・遭難のリスクに備えるため、**携帯電話の携行を推奨します**。ただし、競技目的で使用することは認めません。また、以下の安全ガイドと参加同意書もお読みください。**本大会へのお申し込みをもって、同意したものとみなします**。なお遭難に対する対策として、トレインのマップ外に出てしまうような位置への人員の配置や、立入禁止テープの使用等を行います。
- ・**14:00を過ぎても帰還が確認されない場合には、捜索を開始いたします**。

参加同意書：[参加同意書.pdf](#)

安全ガイド：https://www.orienteering.or.jp/lets/safety_guide/





○過去 3 年の天気

日付	最高気温 / 最低気温(°C)	降水量(mm)
2022年12月6日	6.4 / 1.8	0.0
12月7日	9.7 / 1.6	0.5
12月8日	8.5 / 3.0	0.0
2023年12月6日	12.9 / 5.9	3.0
12月7日	15.9 / 4.3	0.0
12月8日	14.9 / 4.6	0.0
2024年12月6日	10.1 / 2.5	1.0
12月7日	6.5 / 0.6	0.0
12月8日	7.2 / 0.1	0.0

※気象庁のHPの過去の気象データより作成
(https://www.data.jma.go.jp/stats/etrn/index.php?prec_no=34&block_no=47590&year=&month=&day=&view=p1)





8. 体験会・お問い合わせ

○体験会

名称 第48回東北大大会併設オリエンテーリング体験会

開催日程 2025年12月7日(日)

開催時間 10:00～14:00

開催場所 館中央公園

競技時間(目安) 10分

事前の申し込みは不要です。参加希望の方は当日、フィットネスエリアまでお越しください。また、料金は無料です。

用意されたコースを地図とコンパスをもって駆け抜ける簡易的なオリエンテーリングが体験いただけます。

興味のある方はぜひご参加ください！

○お問い合わせ

ご不明な点・ご質問等ございましたら、以下のアドレスまでご連絡ください。

メールアドレス：tohoku.comp48☆gmail.com (☆→@に変換してください。)

代表連絡先(実行委員長 中澤)：090-2489-9373





9. 役員紹介

実行委員長	中澤溪進	(東北大学 2023 年度入学)
副実行委員長	石樽朱莉	(東北大学 2023 年度入学)
運営責任者	原島裕一	(東北大学 2023 年度入学)
競技責任者	石井雅人	(東北大学 2023 年度入学)
作図責任者	塚村悠希	(東北大学 2023 年度入学)
渉外責任者	梅村紗矢	(東北大学 2023 年度入学)
会計責任者	吉葉誉将	(東北大学 2023 年度入学)
広報責任者	佐々木隆乃介	(東北大学 2023 年度入学)
コースプランナー	齋藤洋紀	(東北大学 2023 年度入学)
イベントアドバイザー	渡辺研也	(福島県 OL 協会所属 東北大学 1994 年度入学)

本部	受付	スタート		ゴール	計セン	駐車場
原島裕一	竹田昂樹	松元大空	須田敦也	梅村紗矢	塚村悠希	佐々木隆乃介
中澤溪進	吉葉誉将	杉野舞	山崎智貴	中嶋百蔵	佐藤慶明	田中晴菜
内藤暁仁	手塚雛姫	佐藤若葉	門垣大和	酒井敬吾	小笠原啓一	宇内蒼
石井雅人	小山倫佳	中村匠馬	天野詩織	石崎優雅	三木真聡	堀将大
渡部樹	三浦颯太	菊池こころ	世古大介	成田智	水野陽晴	前川稜斗
馬場峻輔	人見悠斗	成澤美侑	古角海志	山田歩	小林菜々子	佐々木玲
	平岡祐馬	小原絢樹	泉谷光紀	中島誉人	小松崎啓太	宮澤晃永
	西澤汰知	長山瑛音		中野啓太	吉崎圭哉	
	竹内浩志	金子和真		坪井亮哉	大川虎之介	
					山村瑛	
救護	フィットネス	パトロール		ショップ		
中西澄海	山口宗大	板橋昌樹	高橋咲貴	三浦奈々実		
西山佑斗	齋藤洋紀	丹波侑来	直江茂一	千葉愛莉		
石樽朱莉	萬年環	蟹江孝太	藤原佑翼	渡部知優		
田島慶大	藤田亘陽	大谷亮	池田千大	長岡瑞季		
清水健太	小笠原瑠南	富岡功機	池谷伊織			
鈴木聡実	藪内陸斗	田井俊平	古里亮汰			
伊藤遼大	岡野楓華	中島嶺央	村田颯香			
井上貴仁	久保田結理	小川智也	八島多佳子			
鈴木悠太		川越天聖	香西彩名			
		高橋怜	松尾奏樂			



空と地上から地図作成を支援します！

ドローンLiDAR計測

LiDAR搭載ドローンを飛ばし、距離や位置形状を3次元で測定します。

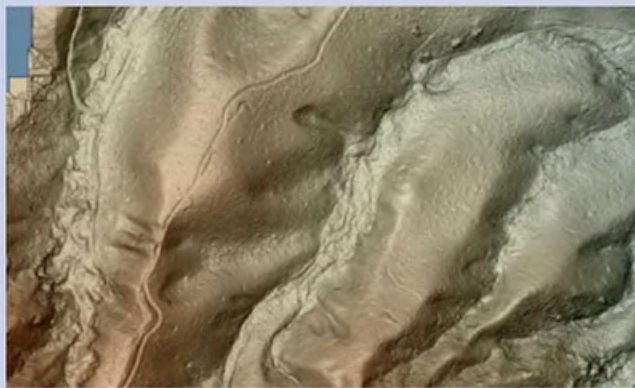

3次元データから陰影起伏図や等高線図を作成。

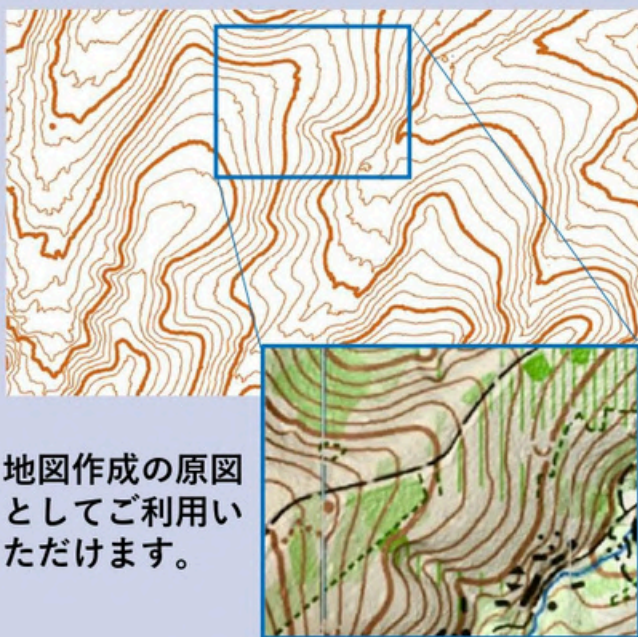

地図作成の原図としてご利用いただけます。

Terra SLAM RTK 計測

SLAMを導入し、地上からも短時間で高精度の測量が可能となりました。



特徴物の点群データを取得。
地図調査の時間を短縮できます。



スプリントマップの作製を支援します。



YouTube

山林測量に革命起こす
『LiDARドローン』

JOA協賛価格にてご提供 5万円/1日
レンタル・導入支援もご相談ください。



noname

barku

photo by noname Instagram



stro°

***0-Support
Web shop***



第48回東北大学オリエンテーリング大会の成功と参加される皆様が黒森山でのオリエンテーリングを楽しまれることを祈念しております。



日本学連インタビュー企画

みちしるべ

学生 × 社会人

社会人オリエンティアに素朴な疑問を聞いてみよう!

就活でアピール
できるの?

卒業後のオリエンテーリングで
変わったことは?



インタビュー記事はこちらから↓

https://note.com/o_michishirube

ポットキャストも配信中です↓

<https://anchor.fm/o-michishirube>

学生インタビュアー随時募集中!興味のある方は日本学連まで

 **note**



アスリートとサポートスタッフのみなさんへ。

なぜ、私たちにとって、アンチ・ドーピングの
知識や活動が必要なのでしょうか？

アンチ・ドーピングは、たんに
「不正する人を見つけ、不当な勝利を防ぐ」ための活動ではありません。

アンチ・ドーピングは、スポーツを成り立たせている
「みんながフェアであること」を守るためにあります。
全員がフェアでなければ、そもそもスポーツは成り立たない。
すべての人が、スポーツに参加し、公平に競い合うことができる。
その権利を守るために、アンチ・ドーピング活動があります。

そして、もうひとつ。アンチ・ドーピングは、
「スポーツが生み出す価値」を守るためにあります。
挑戦する心、相手へのリスペクト、そこから生まれる友情、
そんな、社会にとっても大切な価値を守るためにあります。

フェアであることを守り、スポーツの価値を守る。
そのいちばん中心となるのが、アスリートとサポートスタッフのみなさんです。
みなさんが、フェアであることをつねに誇りに思い、
その大切さを、世の中に示すこと。
それこそが、スポーツの発展を支え、よりよい社会をつくる力になります。

フェアであることの誇りを胸に、素晴らしいスポーツの価値を、
ともに広めていきましょう。



勝利を超える価値がある

スポーツのフェアネスが、社会のフェアネスを支えるために。



公益財団法人 日本アンチ・ドーピング機構