

2025島根2days大会 第121回上尾OLC大会

5/3スプリント競技、5/4のミドル競技の「日本ランキング」に指定大会

プログラム

開催日 2025年5月3日(土)~4日(日) 雨天決行・荒天中止

会場 3日 島根県出雲市 浜山公園「浜山体育館 多目的室」
4日 島根県出雲市 浜山公園「浜山体育館 小体育室」

交通

【車】出雲ICより出雲大社方面へ約6キロ(約15分)

※ 休日は駐車場及び臨時駐車場が満車になりますので、公共交通機関をご利用ください。

※ 駐車場・臨時駐車場には、限りがあります。電車・バスをご利用ください。
第二駐車場へ入れてください。満車の場合は第三駐車場、または出雲伝承館の駐車場
をご利用願います。(臨時駐車場からは、徒歩で約20分以上かかります)

【電車】

電鉄出雲市駅⇒川跡駅(乗り換えアリ)⇒浜山公園北口(約20分)⇒徒歩(約10分)

松江しんじ湖温泉駅⇒川跡駅(乗り換えアリ)⇒浜山公園北口(約50分)⇒徒歩(約10分)

【バス】

JR出雲市駅よりバス(出雲大社行き) 浜山公園入口下車(約20分) ⇒ 徒歩(約10分)



電車で来られましたら、3日のスプリント競技参加は、左記案内図に沿って体育館までおいでください。

4日は、スプリント競技エリア内を通過しておいでください。

会場・受付案内
体育館内会場

5月3日
多目的室

5月4日
小体育室

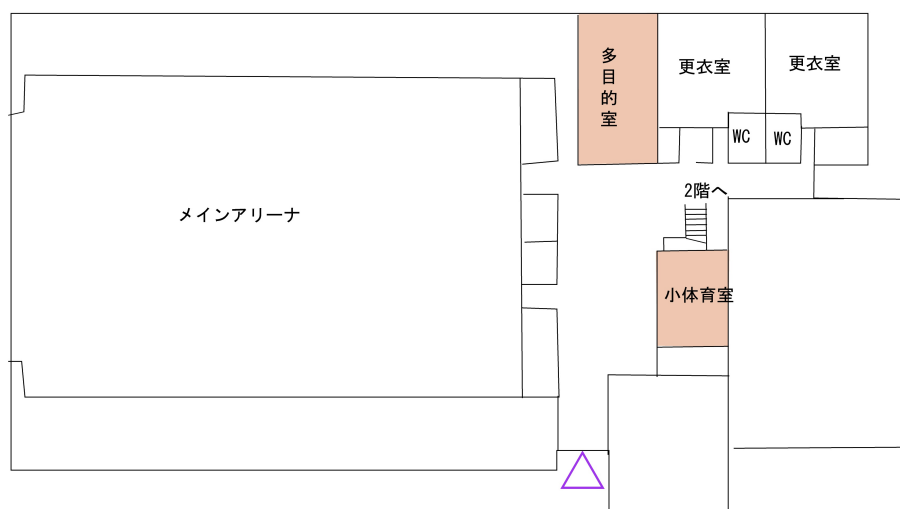

島根県立浜山体育館「カミアリーナ」 1階

入出場口

5/3 多目的室
5/4 小体育館

3日と4日で使用する部屋が変わります。

- ・受付前でSIAC(レンタルの方のみ)をお取りください。
- ・Nクラス及び当日参加の方は、スタート時刻の指定を受けてください。
5/3 スプリント (受付時間 12:00~14:00)
5/4 ミドル (受付時間 9:00~12:30)
- ・コンパスをお持ちで無い方には貸出を行います。破損、紛失の場合は3000円戴きます。

タイムテーブル

5月3日 スプリント/ナイト	5月4日 ミドル
12:00 開場・受付開始	9:00 開場・受付開始
13:00 トップスタート	10:30 トップスタート
15:00 スタート閉鎖	13:30 スタート閉鎖
15:30 フィニッシュ閉鎖	15:00 フィニッシュ閉鎖
17:30-18:30 ナイト受付	16:00 閉場
19:10 ナイト 一斉スタート	
20:10 フィニッシュ閉鎖	
20:30 閉場	

当日参加クラス

- ・各クラスとも、地図枚数に限りがありますが、受付いたします。なくなり次第終了。

当日参加 (円)

	一般	大学生/院生/65歳以上	高校生以下
スプリント	3700円	3200円	2200円
ナイト	3200円	3200円	2200円
ミドル	5200円	4200円	2200円

その他の費用

SIAC-cardをレンタル	400円
SI-cardからSIACに変更	400円
2回目	500円
3回目以降	200円

トレイン情報

島根県立浜山公園の敷地で、大部分は走行可能度のよい針葉樹の植林地です。一部は遊歩道のある児童遊園になっています。また体育館、野球場、陸上競技場の周りは舗装された広場で植え込みなどがあります。

(2017年しまね3DAYSから)

クラスと距離等

- ・位置説明 スプリント 最大15cm×6cm
ミドル 最大15cm×6cm
- ・I O F 記号にて印刷済み。但し、スプリント、ミドルともNクラスは日本語表記。

スプリント

クラス	距離(km)	登 距 離 (m)	優 勝 設 定(分)	地 図 縮 尺	参加者
ME/WE	3.4	30	15	4000	142
MES/WES	2.7	30	15	4000	27
EX	1.4	30		4000	
N1	0.5			4000	
N2	1			4000	

ナイト

クラス	距離(km)	登 距 離 (m)	優 勝 設 定(分)	地 図 縮 尺	参加者
ME/WE	2.7	40	15	4000	36
MES/WES	2	30	15	4000	5

ミドル

ク ラ ス	距 離(k m)	登 距 離(m)	優 勝 設 定 (分)	地 図 縮 尺	参 加 者 数	ク ラ ス	距 離(k m)	登 距 離(m)	優 勝 設 定 (分)	地 図 縮 尺	参 加 者 数
ME	4.5	160	35	10000	103	WE	3.9	140	35	10000	35
M20E	3.9	140	25	10000	7	W20E	3.2	80	25	10000	1
M21A	4.1	120	35	10000	12	W21A	3.2	100	35	10000	4
M15A	1.6	40	25	7500	3	W30A	3.1	100	35	7500	1
M18A	2.8	90	25	7500	1	W40A	3.1	100	35	7500	2
M30A	3.2	100	35	10000	3	W50A	3.1	100	35	7500	7
M40A	3.2	100	35	10000	8	W60A	3.1	100	35	7500	6
M50A	3.2	100	35	10000	10	W70A	1.9	50	35	7500	1
M60A	3.1	100	35	7500	24						
M70A	3.1	100	35	7500	7	N1	0.7			5000	
M80A	1.9	50	35	7500	2	N2	1.2			5000	
M90A	1.9	50	35	7500	1						

※M20A,W15.18.20.80Aの参加者はありませんでした。

競技形式 ポイントO／スプリント競技、ナイト競技、及びミドル競技

計時方法 SPORTident社のSIAC-card使用(タッチフリー)
SI-card 1 O 以下も利用可

地図 スプリント「島根県立浜山公園」 縮尺1/4000 等高線間隔2m
ナイト 「島根県立浜山公園」 縮尺1/4000 等高線間隔2m
※ISSprOM2019-2準拠
ミドル 「浜山砂丘」 縮尺1/10000及び1/7500 等高線間隔5m
※ISOM2017-2準拠
※A4版、ビニール袋密封使用

特殊記号について
スプリント： × 噴水みたいなもの
ミドル： ○ 自立つ電柱

競技規則

公益社団法人日本オリエンテーリング協会が定める「日本オリエンテーリング競技規則」に従う。

計 時

- ・SIAC「タッチフリー」を使用します。通常のSI-cardも利用できます。
- ・会場に練習用をおいておきます。
- ・レンタルカード、MyCardの方も、必ず「クリア／チェック」をお願いします。
また、タッチフリーの練習用もおいておきます。

スタート

- ・スタート時刻の指定をします。Nクラス及び当日参加の方は、受付にてスタート時刻の指定を受けてください

スタート地区へ

- ・スプリント スタート地区は、会場からオレンジテープ誘導約80m程の場所です。
- ・ナイト スタート地区は、会場からオレンジテープ誘導約70m程の場所です。
- ・ミドル スタート地区は、会場からオレンジテープ誘導約440m程の場所です。

スプリント・ミドル競技共通

- ・3分前枠に入る前に、「クリア／チェック」をして入ってください。
- ・3分前になりましたら、枠に入ってください。
- ・2分前になりましたら枠を1歩進んでください。位置説明をお取りください。
- ・1分前になりましたら枠を1歩進んでください。
- ・スタート枠1分前の所に、クラス表示をした地図箱があります。スタート合図と同時に地図を一枚抜いてスタートしてください。
- ・スタートチャイマーは1分毎に鳴ります。
予鈴10秒前「赤色」が点灯、長音が鳴ります。
3秒前から「黄(黄)色」が点灯、短音が3回鳴ります。
- ・スタート合図は「青色」のランプが点灯、長音が1回鳴ります。
- ・地図を1枚取ってスタートしてください。
- ・スタートからスタートフラッグまでの赤白テープ誘導です。

ナイト競技

- ・18:50までに、スタート地区へ集合願います。
- ・18:55から地図を配布します。スタートするまで開かないように願います。
- ・19:10スタート合図にて、一斉スタートです。

競技中の注意

- ・競技時間 スプリント、ナイトは60分。ミドルは90分です。
各競技の時間を超えそうな場合、途中でやめてフィニッシュを目指してください。
- ・競技エリアは、地域の公園内になります。走行には十分注意してください。
- ・会場は、公園になります。一般の来園者もおります。走行中は十分ご注意願います。
- ・SIAC(タッチフリー)の場合は、コントロールステーションにかざすだけで競技が出来ます。そのときに必ずカードから出る「音と光」を確認して下さい。
- ・通常のSIカードも使用できますが、その場合は、コントロールステーションにしっかりパンチ(穴に挿す)する必要があります。
- ・競技中にフィニッシュにパンチすると、SIACの電源がオフになるので、フィニッシュ時以外は、フィニッシュコントロールに近づかないようにご注意ください。
- ・SIACまたはコントロールステーションが反応(音と光)しなかった際は、バックアップ用のピンパンチにてリザーブ欄チェック願います。
SIACに記録が残っていない場合は、通過した自覚がある場合でも失格となります。必ずリザーブ欄にパンチしてください。リザーブ欄の確認が出来ない場合も失格となります。
- ・パンチした際のSIACから発生する音と光を必ず確認してください。音と光が確認出来なかった場合は、コントロールステーションの穴に差し込んで見てください。
- ・ミドル競技では、給水箇所を設けています。

フィニッシュ

- ・フィニッシュは、フィニッシュステーションに差し込んでください。
「パンチングフィニッシュ」になります。
- ・競技後、会場内の計センに進み、読み取りを行ってください。
- ・地図回収はいたしません。未出走者に地図を見せないでください。
- ・会場でSI-Cardの読み取りします。レンタルカードは回収いたします。
- ・途中棄権した場合も、必ずカードの読み取りを行ってください。
- ・当日はLapCenterにてライブ速報を行います。

表彰

- ・表彰はいたしません。

調査依頼・提訴

- ・競技に関して疑義がある場合、調査依頼を受けつけます。
- ・所定の用紙に記入の上、スプリントは15時50分までに、ミドルは15時20分までに受付までご提出ください。
- ・調査依頼の回答は、公式掲示板に掲示いたします。
- ・調査の回答内容に不服がある場合、提訴を行うことが出来ます。回答掲示後15分以内に受付にお申し出ください。
- ・本大会の裁定委員は、当日公式掲示板に掲示いたします。

大会HP <https://japan-o-entry.com/>

問合せ先 E-mail ageo.olc@gmail.com
携帯 080-2347-9822 (タカムラ)

その他。

- ・代走をする場合は、受付に申込用紙に記入の上提出願います。
- ・レンタルSIACを紛失・破損の場合、実費(予価¥12,000-)での補償ととなりますのでお気をつけてください。
- ・服装について特にありません。季節に合わせた服装に留意願います。
- ・靴はピン付き禁止です。
- ・本内容に変更が出た場合は、HP等を利用してご案内いたします。公式掲示板でもご案内いたします。
- ・いかなる理由で大会が中止になっても参加料の返金は致しません。
- ・個人情報取扱について/記載内容は本大会のスタートリスト及び成績の公開、照会、運営以外には使用いたしません。申し込み戴きました時点で、この取扱に同意戴いたものと判断させて戴きます。
- ・賠償責任保険、傷害保険とも、加入していますが限度があります。
- ・保険証又はコピーの持参を推奨いたします。
- ・本大会は、ドーピング禁止規程が適用されます。
- ・欠席者の地図配布はスタート後に行います。
- ・スタート閉鎖時刻まで、本大会の地図、動画をSNS等に公開しないでください。
- ・地図販売はスタート閉鎖後より行います。全コントロール図のみご用意いたします。1枚500円です。
- ・出雲市地域の過去30年間の平均気温は、21.5度ほどです。過去5年間の天候は晴れが続いています。

留意事項

- ・以下のいずれかの事項に当てはまる場合は申込後でも参加をご遠慮ください。
 - ・当日の体温が概ね37.5℃以上。
 - ・開催2週間前までに以下の事項が認められる場合。
 - 平熱を超える発熱(概ね37.5℃)
 - 体調不良(咳、咽頭痛、風邪の症状、倦怠感、臭覚味覚異常など)
 - 新型コロナウイルス感染陽性と判断された者との濃厚接触した場合
 - 同居家族や職場に感染が疑われる方がいる場合
- ・大会中止の場合
 - ・感染拡大のため都道府県をまたぐ移動が禁止となった場合は開催を中止する場合があります。
 - ・天候の関係で「警報」が出た場合は中止になる場合もあります。

大会運営

競技責任者 西下 遼介(上尾OLC)
運営責任者・渉外責任者 櫻内保幹(島根県オリエンテーリング協会)
地図調査・コース設定者 高野兼也
計セン責任者 仁多見 剛(上尾OLC)
イベントアドバイザー 高村 卓(上尾OLC)
運営 茂原瑞基、桃井陽佑、山下大樹、佐東一輝、早川正真、尾藤 碩、石塚陽広
山本敬太、富田吉郎、高村陽子、間正百香、遠藤睦実、小山真鈴、三好暢子
木村弥生、西山肇年、岡田一秀、清水芳行、小原哲朗
木植早苗(撮影) [順不同]

主催	島根県オリエンテーリング協会 上尾オリエンテーリングクラブ 高野兼也
後援 協力 協賛	出雲市、出雲市教育委員会、(一社)出雲観光協会 NPO法人出雲振興21、浜山を守る会 SALMING. no nonsense.