



# 第 41 回ウエスタンカップリレー オリエンテーリング大会 要項 3 (プログラム)

2025 年 3 月 24 日発行、26 日一部修正



## 1. はじめに

---

### 1.1 目次

---

P3	2. ご挨拶
P4	3. 大会概要
P4	4. イベントスケジュール
P5	5. 会場へのアクセス
P6	6. 会場レイアウト
P7	7. 受付
P8	8. 競技情報
P11	9. 競技の流れ
P14	10. その他
P14	11. 実行委員会（お問い合わせ先）
P15	12. ウェスタンカップの歩み

### 1.2 ウェスタンカップリレーについて

---

ウェスタンカップは、OLP 兵庫の故・芝昌弘氏発案のもと、1983 年 2 月 27 日に第 1 回大会が兵庫県三田市にて開催されました。以降、関西・西日本のクラブや府県協会が持ち回りで開催し、今年で 41 回目となります。歴史を重ねた本大会は、関西のオリエンティアにとって欠かすことのできないオリエンテリング大会となっています。なお、本大会は「**ウェスタンカップ・リレー大会 実施に関する申し合わせ事項**」（令和 4 年 8 月 20 日改正版）に準じて開催します。

### 1.3 本大会マスコットキャラクター

---

さくらんぼ、ブルーベリー、ぶどう、栗、さつまいも、りんごと、いろんな果物がとれるマキノに生まれた「マキくん」。当時一世を風靡した（してない）カバのキャラクターの背中に、栗が乗っていたのを皆さん覚えているだろうか。当時はまだ幼い栗だった彼が、8 年後の今、大きく成長して「マキくん・ジュニア」として帰ってきました。

四季折々、違った姿を見せる綺麗なメタセコイヤ並木がお気に入り、まだ誰も起きていない早朝に、並木道沿いにトコトコトコ朝ジョグ...ではなく散歩をしているとか。彼自身はオリエンティアではないが、本大会の開催を歓迎してくれた。どうもありがとう。



## 2. ご挨拶



暖かくなってきたと思ったら急に寒くなり、よく分からない時期ですが皆様いかがお過ごしでしょうか。今年度も関西オリエンテーリング界の祭典ウエスタンカップリレーが開催されます。今回で第41

回目なんですって、すごく伝統です。

今年度も春インカレ熱かったですね。リレーという団体競技だからこそその醍醐味があり、熱いドラマが生まれます。今大会も参加者と運営者が一体となって盛り上げ、熱いドラマが生まれることを期待しています。

トレインはICMR2016の舞台「マキノ」です。インカレでの出来事は語り継がれるもので、とあるオリエンティアの方に一度お会いしたときに自己紹介でICR2016の動画を教えていただきました。そこでマキノでの大激戦を知り胸が熱くなりました。

私自身ウエスタンカップリレーに参加するのは2回目、オルタナの森を脳死で走ってマップアウトしかけ、翌日風邪で寝込んだことを記憶しています。今年はきっとたぶん大丈夫だと思います。

最後になりましたが、第41回ウエスタンカップリレー開催のために尽力してくださっている実行委員会並びに関係者の皆様に心より御礼申し上げます、幹事長の挨拶とさせていただきます。

関西学生オリエンテーリング連盟  
幹事長 吉川浩太



いよいよ第41回ウエスタンカップリレーが近づいてきましたね。参加者の皆さま、準備は万全でしょうか。

——自信を持って「Yes!」と答えられる人はもしかしたら少ないかもしれませんね。

しかし、ウエスタンカップ本番までに残された時間は全ての人に平等です。そして、結果は本番まで分かりません。今できるすべての準備を尽くして本番を迎えましょう。最高のコンディションで当日を迎えることが、大会を楽しむための絶対条件ではないでしょうか。私たち運営者も全力で楽しむための準備をしているところです。



また、「マロンガーデン マキノ」という素晴らしい場所でオリエンテーリングの大会を開催できることに、心から感謝の気持ちを抱いています。こうして皆さまとともにこの場に立ち、競技を楽しめることを大変嬉しく思います。この貴重な機会を大切に、今この瞬間を存分に味わいながら、ウエスタンカップを存分に楽しんでいただければ幸いです。

同じウエスタンカップは2度とありません。さあ、「今」を全力で輝こう！

最後になりましたが、本大会の趣旨にご賛同いただき、開催にあたり多大なるお力添えをいただきましたマキノピックランドの皆さまをはじめとした関係者各位に実行委員会を代表して厚く御礼申し上げます、ご挨拶とさせていただきます。

実行委員長 坂本瑠璃子

### 3. 大会概要

主催	関西学生オリエンテーリング連盟		
主管	第41回ウエスタンカップリレーオリエンテーリング大会実行委員会 京都大学オリエンテーリングクラブ 京都女子大学オリエンテーリングクラブ 立命館大学オリエンテーリングクラブ 龍谷大学オリエンテーリングクラブ                      の有志により構成		
開催地	滋賀県高島市「マロンガーデン マキノ」		
開催日	2025年3月30日（日）		
会場	高島市農業公園 マキノピックランド グラウンド		
大会役員	実行委員長	坂本 瑠璃子	（龍谷大学 2022 年度入学）
	運営責任者	屋敷 龍吾	（京都大学 2022 年度入学）
	競技責任者	藤井 崇弘	（京都大学 2022 年度入学）
	渉外責任者	野田 晃司	（京都大学 2022 年度入学）
	イベントアドバイザー	石原 潮人	（京都大学 2021 年度入学）
協力	マキノピックランド		
後援	高島市		
	高島市教育委員会		
	滋賀県オリエンテーリング協会		

**Makino Pic-land**  
～木の葉の王国～ マキノピックランド

### 4. イベントスケジュール

09:00	開場
10:00～	デモンストレーション
10:30	MA/OMA/鉄人クラス
10:40	WA/MS/MV/XV/MJ/WJ/OWA/OMS/OMV/OWJ/B/Mix クラス
10:50	IAL/IAS/IB クラス（個人クラス）
12:20	個人クラス 表彰式
14:10	リスタート
14:20	リレークラス 表彰式
15:40	フィニッシュ閉鎖





## 5. 会場へのアクセス

会場はマキノピックランドグラウンドです。

<https://maps.app.goo.gl/UFVshBxsxri88UBg6>

会場は競技エリアに隣接しています。来場前に競技エリア内に誤って立ち入らないよう、**8.6 事前の立入禁止区域等**をご確認の上お越しください。



### 5.1. 自動車でお越しの場合

以下の2か所に駐車場を用意します。①から優先的に使用し、満車の場合は②を使用してください。

#### ① マキノピックランド駐車場（下段）

<https://maps.app.goo.gl/J8deqLDzm8v6GFu6A>

- 上下二段の構造となっていますが（下図参照）、**下段のみを本大会の駐車場として使用します**。上段はマキノピックランド来場者向けの駐車場です。必ず下段に駐車いただくようお願いします。
- ①の駐車場は、**競技終了まで車を出し入れすることができません**。競技終了前に車の移動を希望する場合はあらかじめ②をご利用ください。

#### ② マキノ西小学校グラウンド臨時駐車場

<https://maps.app.goo.gl/caRJ7ZnspR2y7g8S6>

- 役員の案内に従って駐車してください。
- 駐車場から会場までは道沿いに徒歩 350m 程度です。途中、左右の競技エリア内に侵入しないようご注意ください。



## 5.2. 公共交通機関でお越しの場合

JR 湖西線マキノ駅から徒歩 40 分程度です。来場前に競技エリア内に誤って立ち入らないよう、**8.6 事前の立入禁止区域**等をご確認の上お越しく下さい。

## 6. 会場レイアウト

会場内のレイアウトは下図に示す通りです。

- トイレはマキノピックランドの施設（下図）を使用できます。下図で示す立入禁止区域に入らないよう、駐車場側の園路を歩いてアクセスしてください。ただし、**使用可能な個数が少なく**なっております。**1 走スタート前**などには**混雑が予想**されますので、できるだけ事前に済ませてからご来場ください。
- なお、マキノピックランドセンターハウス内のトイレも使用できますが、**建物内に絶対に泥や汚れをもちこまない**でください。ご協力をお願いします。
- 競技中の動きについては**9. 競技の流れ**で後述する他、当日のデモンストレーションでも説明します。
- 会場内はテント、タープ等の設置が可能です。日差しや雨を遮るものはございませんので、各クラブで必要に応じてご用意ください。

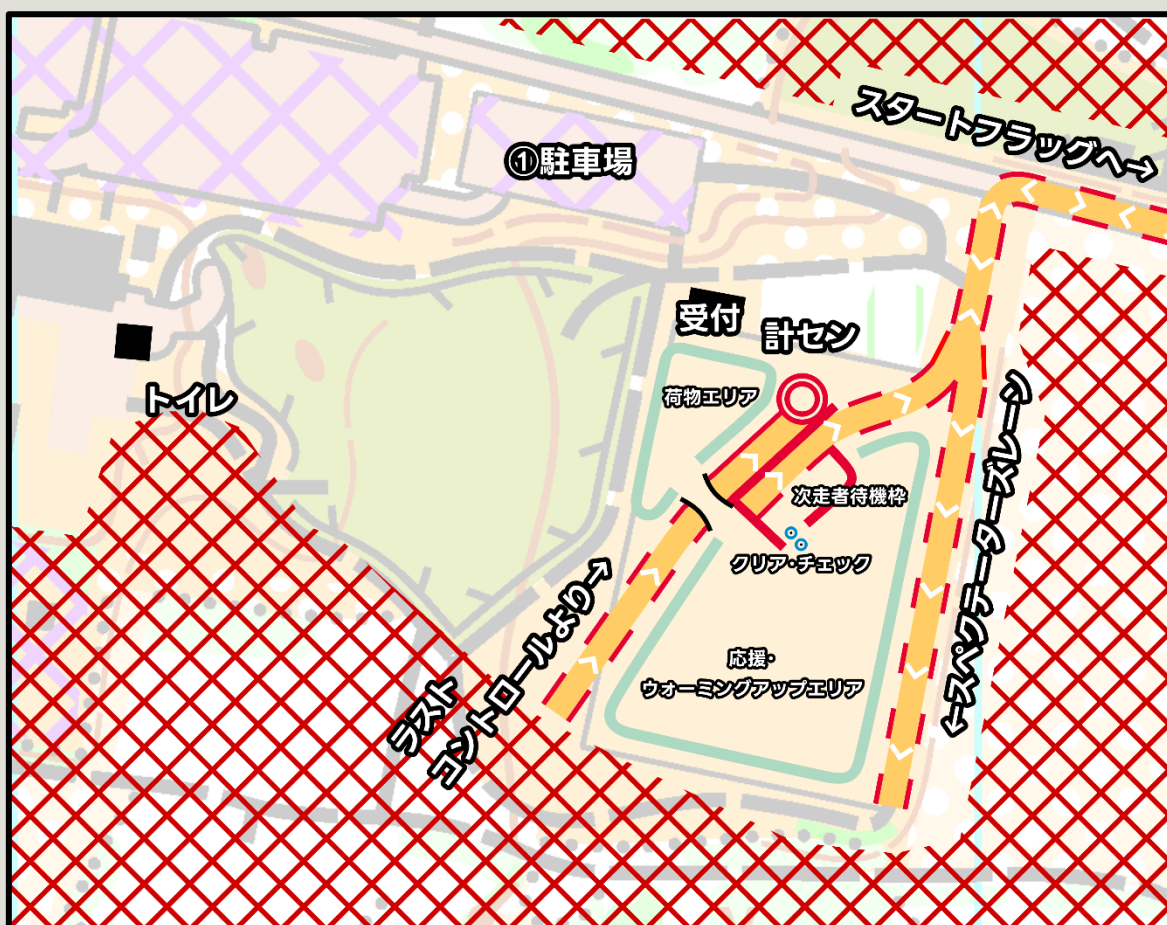

## 7. 受付

---

受付では配付物の配付、調査依頼の受付ならびにコンパスのレンタル、記念用地図の販売を行っています。

### 7.1 配付物

---

配付物は受付横にて各自ピックアップする方式で配布します。配付物はチームごとに封入しており、中身は以下の通りです。

- 競技用地図
- ゼッケン
  - ※ ゼッケン装着用の安全ピンは配付しません。各自でご用意ください。
- Si カード（レンタルの方のみ）
  - ※落下防止のため、ゴム紐等で固定することを推奨します。
  - ※レンタル Si カードを紛失した場合は、弁償金として実費 9,500 円を申し受けます。あらかじめご了承ください。
- 地図引換券（記念用地図を事前に購入された方のみ）

### 7.2 各種受付対応

---

#### 調査依頼

本大会に対する調査依頼は受付にて申し受けます。詳しくは **8.5 調査依頼** をご確認ください。

#### コンパスのレンタル

- 受付でコンパスの貸し出しを行います。数には限りがあります。
- 貸し出したコンパスは競技終了後、必ず受付に返却してください。なお紛失もしくは破損した場合、弁償金として実費 3,000 円を申し受けます。

#### 記念用地図販売

- 各コース図ならびに全コントロール図を事前購入された方は、配付物に引換券を封入しています。14:10 以降に引換券を持って受付までお越しください。
- 当日は全コントロール図数枚のみ販売します。その他のコースについても要望があれば対応可能な場合がありますので、受付までお申し付けください。  
販売を行う場合、各地図の料金は以下の通りです。
  - ・全コントロール図 500 円/枚
  - ・コース図 400 円/枚



## 8. 競技情報

---

### 競技形式

- リレークラス : 3人によるポイントオリエンテーリング・リレー競技
- 個人クラス : 一斉スタートによるポイントオリエンテーリング競技

適用規則 日本オリエンテーリング競技規則

計時形式 SPORTident 社製 電子パンチングシステム（差し込み形式）

コントロール位置説明 コントロール位置説明国際仕様（ISCD2024）準拠

### 8.1 地図情報

---

「マロンガーデン マキノ」(日本学生オリエンテーリング連盟 作成)

地図図式 国際オリエンテーリング地図図式（ISOM2017-2）準拠

縮尺 1:10000（Bクラスのみ1:7500）

等高線間隔 5m

調査履歴 2016年7月～2017年3月 調査・作図（新規） NishiPRO（西村徳真）

2025年1月～3月 一部修正調査 本大会実行委員会

旧図 Japan-O-entrY のイベントページに掲載しています。

### テレインプロフィール

本テレインは、マキノ高原スキー場に隣接した標高 100～250m に位置し、西部の急峻な山塊と耕作地・果樹園に囲まれた平野部で構成されます。最高標高付近では琵琶湖を望むことができる一方、平野部には古墳由来の歴史を感じさせる特徴物が点在し、変化に富んだオリエンテーリングを行うことが可能です。概して走行可能性は高く見通しのよいエリアが多いため、超高速レースに耐えうるスピードとスタミナが要求されます。

（2016年度 日本学生オリエンテーリング選手権大会ミドル・ディスタンス・リレー競技部門 プログラム（要項3）より引用）

### サンプルマップ

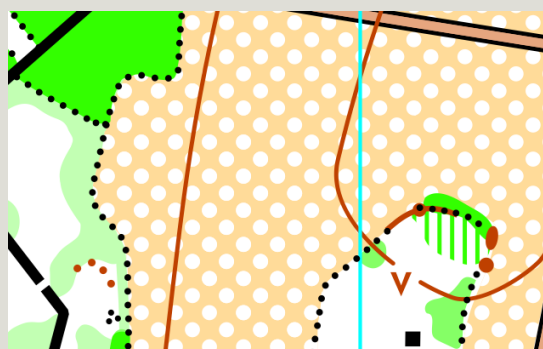



## 8.2 コース情報

コース設定者 藤井崇弘（競技責任者）

### コースプロフィール

平たいトレインの中でスピード感のあるレースが展開されるようなコースになっており、小さなミスによる数秒の差の蓄積が最後の勝敗を分けるでしょう。周りの選手が容易に見える状況でありながらもパターン振りを意識しなければならず、また登高は小さいながらも距離の長ささとポスト数の多さから、高速レース下でも集中を保ち続けて走り続けることが求められます。

分類	クラス名	距離 [km]	登距離 [m]	優勝設定	競技時間	参加資格(出走者)	備考
カップ対象リレー (表彰対象)	MA 代表	7.9	90	3人で 135分	3人で 300分	無制限	1クラブ1チーム
	WA 代表	6.1-6.2	50	3人で 120分		女子	
	MS	6.1-6.2	50			35歳以上	
	MV	5.2-5.3	45			50歳以上	
	XV	4.2	40			65歳以上または女子50歳以上	
	MJ	5.2-5.3	45			19歳以下 または学連登録初年度	
	WJ	4.1-4.2	40	女子19歳以下 または女子学連登録初年度			
一般	OMA/鉄人	7.9	90	3人で 135分	3人で 300分	無制限	MA代表と同コース
	OWA	6.1-6.2	50	3人で 120分			WA代表と同コース
	OMS	6.1-6.2	50				MSと同コース
	OMV	5.2-5.3	45				MVと同コース
	OWJ	4.1-4.2	40	3人で 90分			WJと同コース
	B	3.0	25				初心者向け
	Mix	1,2走	3.0				25
		3走	5.2-5.3	45			MV相当
個人 (表彰対象)	IAL	7.9	90	45分	90分	無制限	MA相当
	IAS	5.3	45	40分			MV相当
	IB	3.0	25	30分			B相当



### 8.3 競技時間・フィニッシュ閉鎖時刻

- 競技時間はリレークラスにおいては1チームあたり300分、個人クラスでは90分です。競技時間を超えた場合は失格となります。競技の途中であっても直ちに中断し、速やかにフィニッシュへ向かってください。なお、14:10 にリスタートした選手の競技時間は、出走後90分とします。
- **フィニッシュ閉鎖時刻は15:40**です。フィニッシュ閉鎖時刻までにフィニッシュを通過していない選手は、遭難者として扱われ捜索の対象となります。

### 8.4 服装・装備に関する注意

- ピン付きシューズでの出走は制限しません。
- 公序良俗に反する服装での出走を禁止します。
- テレイン内にとげのある植物が存在する箇所があるため、長袖長ズボンの着用を推奨します。

### 8.5 調査依頼

調査依頼は受付に用意する用紙に記入して届け出てください。フィニッシュ閉鎖時刻の15分後をもって受付を締め切ります。

### 8.6 事前の立入禁止区域

競技の公平性を確保するため、本大会の競技前に右図で示された区域へオリエンテーリング目的での立ち入ることを禁止します。来場時には十分ご注意ください。

(地理院地図より作成)

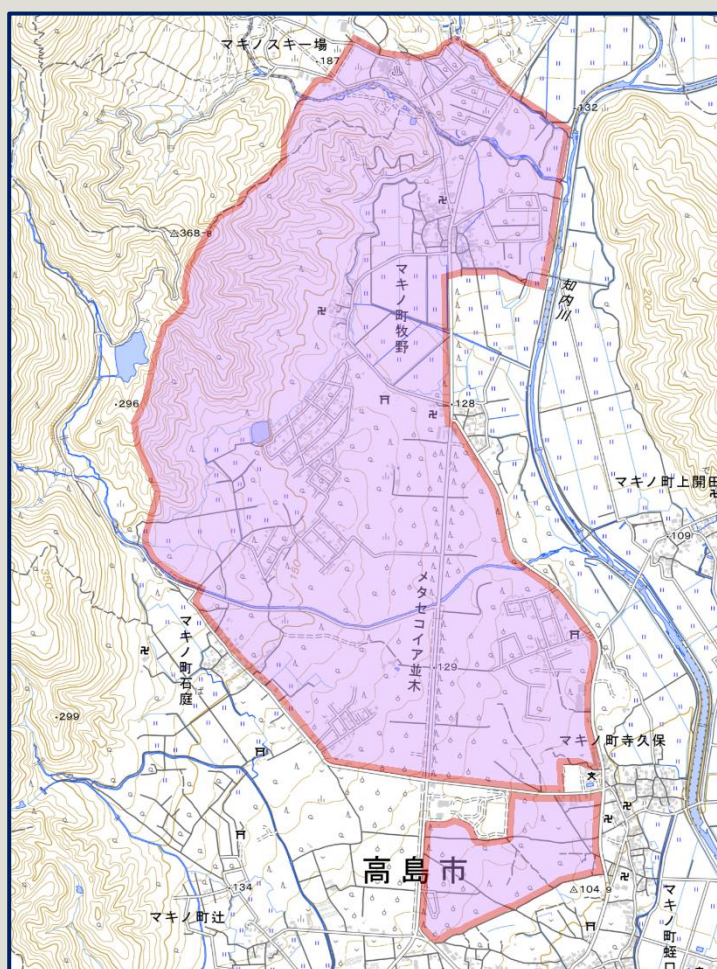

## 8.7 選手・走順の変更

---

エントリー後に選手および走順に変更が生じた場合は以下の Google フォームより届け出てください。  
フォームでの変更受付は、2025年3月27日（木）23:55 に締め切ります。

同一チームについて複数回答があった場合には、最後の回答を採用します。

<https://forms.gle/JguC1qY84fW2GZTn6>

## 9. 競技の流れ

---

### 9.1 デモンストレーション

---

10:00 からデモンストレーション（競技説明）を行います。前走者が来る方向、レーンの位置、チェンジオーバーの方法、次走者の進行方向、スペクテーターズレーン等を確認できます。

会場レイアウトについては**5. 会場レイアウト**を合わせて参照してください。

### 9.2 スタート

---

➤ 第1走者スタート時刻は以下の通りです。

**10:30** MA/OMA/鉄人クラス

**10:40** WA/MS/MV/XV/MJ/WJ/OWA/OMS/OMV/OWJ/B/Mix クラス

**10:50** IAL/IAS/IB クラス（個人クラス）

➤ 各スタート時刻の10分前に、Siカード、ゼッケンおよび地図を持って次走者待機枠に集合してください。その際、Siカードのクリア・チェックを必ず行ってください。

➤ MA および WA に出場する各クラブの代表チームが前になるよう、役員の指示に従って整列してください。

➤ スタートの合図はピストルで行います。

➤ スタートフラッグまでは赤白テープ誘導です。誘導の途中で車道を通行・横断する箇所があります。  
**第1走者スタート時には交通規制をかけており、自動車の通行はありませんが、左右に十分注意して走行してください。**

### 9.3 競技中

---

#### 競技中の誘導

➤ 競技中の誘導は全て赤白テープによって行います。

➤ 競技中には**複数の誘導区間が存在**します。地図および現地の表示に従って走行してください。公式掲示板でも詳述しますので、後日ご確認ください、

#### 車道の通行および横断

➤ **競技中に車道に沿って通行したり、車道を横断したりする箇所が複数あります。**周囲をよく確認し、



安全に十分注意して競技を進めてください。

- 交通量の多い道路を横断する箇所には役員を配置しています。役員は常に**選手の横断を優先し、自動車を停止させますが**、選手自身も左右の安全を十分に確認した上で横断してください。ただし、競技者の安全を考慮し、**必要に応じて競技者を制止する場合があります**。必ず役員の指示に従ってください。

### その他注意

- 民家のすぐ横を通行する場合があります。住民の方に十分に配慮してください。また、地元の方の生活空間に近いことを十分留意し、常識ある行動を心がけましょう。

### 立入禁止区域

以下の記号で示されたエリアは立入禁止です。現地にテープ等による表示はありませんが、誤って侵入しないよう十分ご注意ください。私有地等の立入禁止区域に誤って侵入してしまった場合は速やかに戻ってください。万が一トラブルが生じた場合は競技を中断して対応をお願いします。

#### | 520 立入禁止区域

Area that shall not be entered

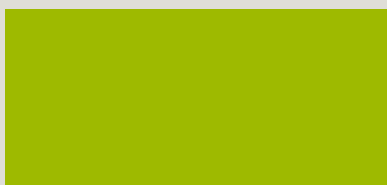

#### | 709 立入禁止区域 Out-of-bounds area

※その他の記号に重ねて表記されます

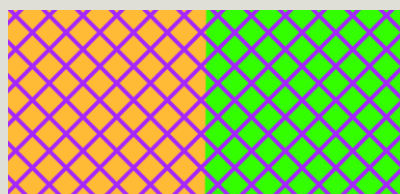

#### | 412 耕作地 Cultivated land

※本記号は ISOM2017-2 においては立入禁止を意味しませんが、本大会においては、本記号で表記された範囲を立入禁止とします。



### Si カードが反応しない場合

競技中のバックアップとして、ステーションにピンパンチを併設しています。

ステーションに Si カードを差し込んでも反応がない場合やステーションが欠落している場合等は、地図のリザーブ欄にパンチしてください。リザーブ欄は R1 から順に使用し、不足する場合は地図の任意の箇所にパンチしてください。

リザーブ欄を使用した場合は、計算センターでの読み取り時に役員までその旨をお伝えください。





## 9.4 スペクテーターズレーン

---

全クラスの選手が会場横のスペクテーターズレーンを通ります。会場通過の際にチームメイトによる給水等を認めます。**スペクテーターズレーンを通過後、フィニッシュまでの所要時間は最速で4分程度**と予想されます。

前走者のスペクテーターズレーン通過を確認したら、次走者は速やかに次走者待機枠に入ってください。

## 9.5 次走者待機枠・チェンジオーバー

---

- 次走者は、前走者がフィニッシュにたどり着くまでに、Siカードとゼッケン、地図を持って次走者待機枠に入ってください。その際、Siカードのクリア・チェックを必ず行ってください。
- チェンジオーバーは前走者と次走者の身体の接触により行います。
- 地図はチェンジオーバーまでは開封しないで下さい。チェンジオーバーまでに地図を見た選手は失格となります。

## 9.6 フィニッシュ

---

### MA/WAクラスの最終走者を除くすべての選手

- 1走・2走の選手は、チェンジオーバー後、Siカードをフィニッシュステーションにパンチしてください。万が一、次走者がチェンジオーバーゾーンに来ていない場合は、次走者が来るまで待機し、チェンジオーバー後にフィニッシュステーションにパンチしてください。
- 3走および個人クラスの選手は、そのままフィニッシュステーションにパンチしてください。**パンチした順に順位が決まります。**

### MA/WAクラスの最終走者（3走）

- **最終走者の着順はフィニッシュラインで判定され、胸がラインを越えた順に順位が決まります。**最終的な着順は、着順判定員が確定します。
- フィニッシュラインを通過した後、フィニッシュステーションに必ずパンチしてください。

## ウイニングラン

ウイニングランは競技責任者が認めた場合にのみ可能です。希望する場合は時間に余裕をもって受付に申し出てください。

## 9.7 計算センター（計セン）

---

- フィニッシュした選手は必ず計センで読み取りを行ってください。
- レンタルSiカードは読み取り後に計センで回収します。
- 途中で棄権する場合でも、必ず計センにSiカードを提出して下さい。そうでない場合、行方不明者として検索の対象となる場合があります。



## 9.8 リスタート

---

- **リスタートは14:10**に行います。その時点で未出走の全ての選手が対象となります。
- 5分前に召集をかけますので、対象者は地図、ゼッケン、Siカードを持って、次走者待機枠にお集まりください。その際、Siカードのクリア・チェックを忘れずに行ってください。
- リスタートとなった場合でも競技時間内に完走すれば、チームとしての完走を認めます。

## 10. その他

---

### 10.1 表彰式

---

個人クラスについては12:20より、リレークラスについては14:20より予定しています。

表彰対象は、カップ対象となるリレークラスおよび全ての個人クラスです。

なお、**鉄人クラスの完走者には別途完走賞を差し上げます。**

### 10.2 保険

---

本大会では、傷害保険に加入しています。

この保険は、大会期間における競技中および自宅から競技会場までの往復途上に適用されます。怪我等により、治療を受けた場合は以下の通り保険金が支払われます。

- 死亡、後遺障害：110万円
- 入院：1500円/日（180日限度）
- 通院：1000円/日（事故の日から180日以内で90日限度）

治療を受けた場合は、30日以内に実行委員会までご連絡ください。

なお、参加者が自身および第三者に対して与えた損失、損害に対して主催者および主管者は一切責任を負いません。

## 11. 実行委員会

---

### 11.1 お問い合わせ先等

---

電子メールアドレス      [western.41st★gmail.com](mailto:western.41st★gmail.com)（★→@）

電話番号                      080-9387-7097（運営責任者）

Web ページ                    <https://japan-o-entry.com/event/view/1754>

### 11.2 役員一覧（五十音順）

---

石原潮人 宇和田康太 遠藤睦実 柿沼優希 柿本源心 清住尚平 坂本瑠璃子 杉中海斗 大道海斗  
竹山悠斗 西山晋平 野田晃司 早川正真 藤井崇弘 堀江花歩 町田禎悟 森田歩暉 屋敷龍吾



## 12. ウェスタンカップの歩み ～過去の開催地・地図名と MA/WA 優勝チーム～

	開催地	トレイン	MA	WA
1	兵庫県三田市	月見橋	OLC レオ	—
2	大阪府交野市	傍示の森	OLP 兵庫	—
3	京都市宇治市	太陽が丘	OLP 兵庫	OLP 兵庫
4	大阪府高槻市	白滝	京都大学 OLC	OLP 兵庫
5	大阪府貝塚市	葛城山麓	OLP 兵庫	OLP 兵庫
6	京都府京都市	御室八十八ヶ所霊場	OLP 兵庫	橘女子大 OLC
7	兵庫県神戸市	道場	OLC ふるはうす	OLP 兵庫
8	大阪府交野市ほか	黒添池	OLP 兵庫	OLP 兵庫
9	京都府京北町	周山街道	OLP 兵庫	朱雀 OK
10	滋賀県志賀町	蓬莱	広島 OLC	広島大学 OLC
11	兵庫県（中止）	三木山森林公園	—	—
12	大阪府豊能町	走落神社	京都大学 OLC	広島 OLC
13	兵庫県神戸市	再度山	OLP 兵庫	広島 OLC
14	奈良県菟田野町	菟田野	OLP 兵庫	OLP 兵庫
15	奈良県都祁村	都介野	OLP 兵庫	OLC ルーパー
16	滋賀県甲賀町	鹿深夢の森	OLP 兵庫	OLC ルーパー
17	岡山県川上村	蒜山高原	京都大学 OLC	橘女子大 OLC
18	兵庫県三木市	エオの森	Team 白樺	朱雀 OK
19	大阪府交野市ほか	黒添池	朱雀 OK	OLC レオ
20	奈良県都祁村	吐山	OLP 兵庫	Team 白樺
21	京都市宇治市	SunShine Hills	朱雀 OK	朱雀 OK
22	兵庫県西宮市	甲山森林公園	OLP 兵庫	OLC ルーパー
23	広島県庄原市	国営備北丘陵公園	京都大学 OLC	朱雀 OK
24	滋賀県野洲市	野外活動センター	朱雀 OK	朱雀 OK
25	大阪府富田林市	錦織公園	OLP 兵庫	朱雀 OK
26	滋賀県大津市	源内峠遺跡	OLC ルーパー	OLC ルーパー
27	滋賀県甲賀市	やまべのかふか	OLC ルーパー	OLC ルーパー
28	兵庫県三木市	三木山森林公園	OLC ルーパー	朱雀 OK
29	大阪府枚方市	山田池公園	トータス	朱雀 OK
30	大阪府高槻市	萩谷総合運動公園	OLC ルーパー	OLC ルーパー
31	滋賀県大津市	源内峠 2015	OLC ルーパー	椋山女学園
32	兵庫県加東市	播磨中央公園	OLC ルーパー	椋山女学園
33	滋賀県湖南市	石部・雨山	東大 OLK	朱雀 OK
34	大阪府吹田市	万博記念公園	OLC ルーパー	OLC ルーパー
35	大阪府枚方市	山田池公園	OLC ルーパー	朱雀 OK
36	京都府宇治市	Sunshine Hills2020	京都 OLC	東大 OLK
37	兵庫県神戸市	神戸市立森林植物園	京都 OLC	朱雀 OK
38	兵庫県神戸市	再度公園	京都 OLC	KOLA
39	滋賀県野洲市	希望が丘スポーツゾーン 2023	京都 OLC	筑波大学
40	大阪府箕面市	箕面オルタナの森	朱雀 OK	筑波大学
41	滋賀県高島市	マロンガーデン マキノ	?	?

