

煩惱を

「解き放て」



煩惱減却

百八式

主催・運営

ときわ走林会

✉ tokiwa.sorinkai@gmail.com

大会概要

大会名： 煩惱減却・百八式 2024

開催日： 2024年12月29日（日）

開催地： 茨城県笠間市

会場： 笠間芸術の森公園 野外ステージ

主催： ときわ走林会

大会役員

実行委員長

竹下晴山

運営責任者

菅波崇志

競技責任者

鈴木遼賀

渉外責任者

到津春樹

広報責任者

佐東一輝

会計責任者

佐藤隆奈

プランナー

平岩伊武季

資材責任者

鈴木璃土

煩惱減却・百八式とは？

その名の通り、通過しなければいけないコントロールの数は、除夜の鐘の数と同じ108個。

※通常のオリエンテーリングは多くても20ヶ所前後

人間の煩惱の数と言われている108個のコントロールを制し、

心身とも清らかな状態で新しい年を迎えられるようにとの思いが込められたイベントです。

過去の開催実績

開催日	開催地	エントリー数
2018年12月29日 (土)	栃木県 矢板市 (百八式：208名、七二式：68名、三六式：42名)	318名
2021年12月26日 (日)	栃木県 日光市 (百八式：235名、七二式：108名、三六式：86名)	429名

大会日程

- 8:30 開場
- 9:30 トップスタート
- 12:00 スタート閉鎖
- 13:30 関門1閉鎖
- 14:30 関門2閉鎖
- 15:00 表彰式
- 15:30 フィニッシュ閉鎖
- 16:30 会場閉鎖

会場・交通情報

会場： 笠間芸術の森公園 野外ステージ
〒309-1611 茨城県笠間市笠間 2 3 4 5
<https://maps.app.goo.gl/9nnExQDcd2a3uFYC8>

駐車場： 笠間芸術の森公園 南駐車場
<https://maps.app.goo.gl/NcvfcCfwgo4pKuRK7>

アクセス： ・ 自家用車でお越しの場合
北関東自動車道・友部ICより8km 10分

・ 公共交通機関でお越しの場合
JR水戸線 笠間駅北口より徒歩 1.6km 30分
主催者による笠間駅—会場間の輸送は実施いたしません。

徒歩推奨
ルート：
徒歩約30分



Google Mapを加工して作成

競技情報

競技形式： ポイントオリエンテーリング
フォレスト競技(一部でスプリント地図を使用)

競技エリア： 笠間芸術の森公園および近隣の森林内(下記地図参照)

スタート方式 フリースタート方式、スタート順は当日先着順

会場→スタート 徒歩10分以内を予定

までの所要時間

競技時間 各競技者のスタート時刻から、フィニッシュ閉鎖(15:30)まで
※途中で関門を設ける予定です。関門閉鎖時刻に間に合わなかった場合、その時点で競技終了となります。競技に時間がかかると予想される方は、早めの時間帯での出走を推奨します。

クラス：

	コントロール数	レベル	直線距離	優勝設定時間
百八式	108	上級	15km	135分
七二式	72	上級	12km	120分
三六式	36	中級	7km	60分

- ・いずれのクラスもグループ(2~5名)での参加が可能です。
- ・安全面の観点から、個人クラスにおいて中学生以下の方の参加は不可とします。
- ・中学生以下の方が本大会に参加される場合は、グループ出走かつグループに20歳以上の方が1名以上いることを出走の条件とします。

使用地図： フォレスト地図『笠間城址』
スプリント地図『笠間芸術の森公園』

- ・縮尺 「笠間城址」 1/10000
ISOM2017-2準拠、等高線間隔 5m

※判読性確保のため、全クラス1/10000で統一します。

「笠間芸術の森公園」 1/4000

ISSprOM2019-2準拠、等高線間隔 2m

トレイン

プロフィール：

山林の大部分は険しい斜面と藪で構成される。中心部にはかつての山城である笠間城跡が構えられており、近くには心霊スポットとして有名なトンネル、麓には芸術作品の散りばめられた公園が広がっている。歴史、スリル、アートを一挙に楽しむことができる、魅力あふれるトレインである。

計時システム：

SPORTident 社の電子パンチング掲示システム (SI)

※タッチフリー機能は使用できません。

トレイン

本大会では実施いたしません。

クローズ：

オリエンテーリング目的で公園および森林内に立ち入る場合は、事前に管理者の許可を得てください。

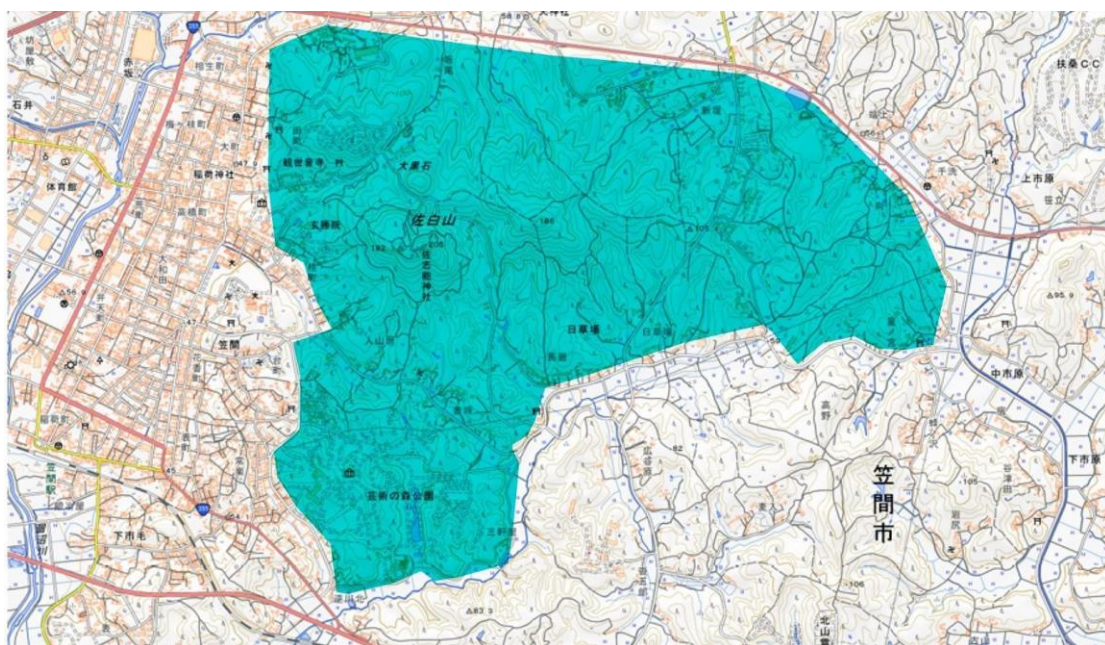

国土地理院地図 (<https://maps.gsi.go.jp/>) を加工して作成

参加費(遅れエントリー)

・個人(1名)での参加

	一般	大学生/大学院生	高校生
百八式	7,000円	6,000円	5,500円
七二式	6,500円	5,500円	5,000円
三六式	5,500円	5,000円	4,500円
SIカードレンタル	400円/枚		

※中学生以下の方は個人(1名)でのエントリーはできません。

・グループ(2~5名)での参加

	一般	大学生/大学院生	高校生以下
百八式	グループ出走基本料金：4,000円 1名あたり料金： 2,500円		
七二式			
三六式			
SIカードレンタル	400円/枚		

※SIカードは1枚/グループとなります。

※基本料金には1名あたり料金は含まれません。

例：グループ(3名) SIカードレンタル有で出走する場合の参加費
 基本料金4,000円 + 1名あたり料金**2,500円** × 3名 + SIレンタル400円
 = **11,900円**

・ SIカードについて

SIカードのバージョンにより、カードに記録可能なデータ数が異なります。

マイSIカードを使用される方は、参加予定クラスのコントロール数をご確認の上申し込みください。

<各SIのデータ上限>

SI-Card5	SI-Card6	SI-Card8	SI-Card9	SI-Card10/11	SIAC
36	64	30	50	128	128

参加志願(遅れエントリー)

方法 : Japan-O-entrY(<https://japan-o-entry.com/event/view/1818>)

期間 : ・ 申込締切 : 2024年12月8日 (日曜日) まで
・ 入金締切は2024年12月10日 (火曜日)
・ 当日申込はありません

定員 : 全クラス合計700人

気候

最高気温(℃)	平均気温(℃)	最低気温(℃)
11.5	4.7	-1.0

※気象庁 笠間地域気象観測所の過去30年間(1991~2020)の平均値

服装と用具について

- ・上下長袖を推奨します。公序良俗に反する服装はお控えください。
- ・後述の通り必携品を定めます。
- ・本大会では公園内を走行する区間があります。**園内保護のためピン付きシューズでの出走を禁止します。**
- ・GPS 機能を有するデバイスの携行は禁止しません。ただしナビゲーションを目的とした使用は禁止とします。
- ・オリエンテーリングにおける一般的なリスクを示した参加同意書をご確認ください。エントリーをもって、参加同意書へ同意したとみなします。参加同意書は次のリンク(<https://japan-o-entry.com/event/getfile/7319>)よりご確認ください。

安全管理・必携品について

- ・本大会では低温環境下で長時間のレースとなり、特に百八式、七二式では高度なナビゲーションスキルが要求されることから、低体温症、ハンガーノック、遭難の恐れがあります。リスクを十分に理解したうえでエントリーしてください。また**ご自分の体力や技術、コンディションを見極め適切なクラスにエントリーするようお願いします。**
- ・コース中に関門を複数設けます。各関門に定められている指定時刻までに通過できなかった場合、その時点で競技終了となります。
- ・安全管理の観点から以下の通り必携品を定めます。なお、当日スタート地区にて必携品を所持していないことが判明した場合、出走を認めません。

・ **必携品**

- 1.コンパス
- 2.SIカード
- 3.水分（500ml以上）
- 4.携帯電話
- 5.補給食
- 6.防寒着
- 7.ゼッケン（主催者が用意します。安全ピンは各自にてご用意ください。）

地図・グッズ販売について

本大会では地図・グッズの販売を行います。

・ **地図販売**

	価格
百八式	1,000円/枚
七二式	
三六式	

百八式は当日販売分を若干数用意いたします。

七二式・三六式は事前申込分のみ販売といたします。

Japan-O-entrYのオプションより申し込みください。

・ **グッズ販売**

記念トリム(<https://japan-o-entry.com/event/getfile/7504>)は好評につき当初販売予定分は完売しました。現在追加販売を検討しております。

その他注意事項

- ・やむを得ない事情により本大会が中止となった場合、既に支払われた参加費の一部または全てを返金できない可能性があります。
- ・要項記載の事項は予告なく変更される場合がございます。
- ・テレイン内でハチの巣が確認されています。
- ・地域の方の迷惑となる行為はお控えください。
- ・貴重品などの管理は各自でお願いします。盗難等について主催者側で責任を負うことは出来かねます。
- ・レンタル品を破損・紛失した場合は実費(コンパス：5,000円、SIAC：12,000円)をお支払いいただきます。
- ・本大会では普通傷害保険(行事参加者の傷害保険担保契約)に加入します。なお、補償には限りがあります。
- ・参加者が自分自身または第三者に与えた損傷・損害について、主催者側では一切責任を負いません。

お問い合わせ

お問い合わせ、ご意見ご要望は下記メールアドレスまでお願いいたします。

tokiwa.sorinkai★gmail.com(★⇒@)

煩惱滅却・百八式2024の情報は、
ときわ走林会の公式X(旧Twitter)にて発信いたします。

アカウントをお持ちの方は、ぜひフォローを！！

https://twitter.com/tokiwatorinkai_

