

エ

第47回東北大大会  
プログラム

エ



## 目次

変更点は黄色マーカーを引いています。

<u>ご挨拶</u> .....	p.2
<u>大会概要</u> .....	p.3
<u>スケジュール</u> .....	p.4
<u>アクセス</u> .....	p.5
<u>会場</u> .....	p.7
<u>競技情報</u> .....	p.10
<u>安全対策</u> .....	p.19
<u>確認事項</u> .....	p.21
<u>お問い合わせ</u> .....	p.22
<u>大会役員紹介</u> .....	p.23

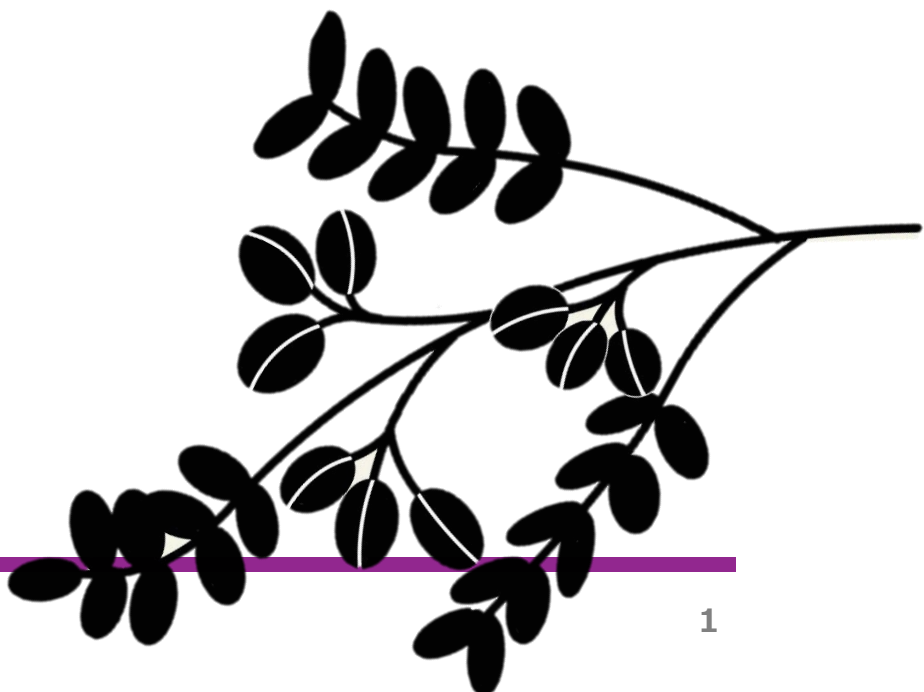

## ご挨拶



### 第 47 回東北大大会

#### 実行委員長

#### 荻野友希

第 47 回東北大大会実行委員長の荻野友希です。他の大会の実行委員長がオリエン界では名の知れた方ばかりで、自分がこの肩書を持っていて良いのだろうかと少し委縮していますが、競技責任者やコースプランナーなどの重役を適任者に決定した後に私はこの役職に就いたので、大会の質に関しては自信をもって皆様をお迎えいたします。奥武士に入ったことがある方も、東北大大会への出場がはじめての方も、リニューアルした奥武士をぜひ見て、走って、楽しんでいってください。

### ～大会マスコットキャラクター紹介～



#### ひっこみ武士

引っ込み思案で極度の怖がりであることから、森に落ちていた武士の兜の中に隠れて生きている謎の生命体。その中身については様々な説が考察されているが未だに正体不明である。

## 大会概要

正式名	第47回東北大学オリエンテーリング大会	
開催日	2024年12月1日(日)	
開催地	宮城県仙台市青葉区芋沢周辺の山林	
会場	〒989-3212 宮城県仙台市青葉区芋沢字末坂 27-14 『大國神社』	
主催	東北大学学友会オリエンテーリング部	
共催	宮城学院女子大学オリエンテーリング部	
主管	第47回東北大学オリエンテーリング大会実行委員会	
役員	実行委員長	荻野友希 (東北大学 2022年度入学)
	副実行委員長	久保田結理(東北大学 2022年度入学)
	運営責任者	林亮佑 (東北大学 2022年度入学)
	競技責任者	鈴木悠太 (東北大学 2022年度入学)
	作図責任者	山村瑛 (東北大学 2022年度入学)
	渉外責任者	酒井敬吾 (東北大学 2022年度入学)
	広報責任者	大川虎之介(東北大学 2022年度入学)
	会計責任者	西澤汰知 (東北大学 2022年度入学)
	コースプランナー	古角海志 (東北大学 2022年度入学)
	イベントアドバイザー	友田賢吾 (東京経済大学 2018年度入学)
後援	宮城県 仙台市 宮城県教育委員会 仙台市教育委員会	
	日本学生オリエンテーリング連盟 宮城県オリエンテーリング協会	
	東北大学学友会体育部	
協力	かなめ測量株式会社	
協賛	O-Support 愛子天空の湯 そよぎの杜	



## スケジュール

8 : 30	会場・駐車場 開場
10 : 30	競技開始・受付終了
12 : 30	スタート閉鎖
14 : 00	フィニッシュ閉鎖
14 : 40	調査依頼受付終了
16 : 30	会場 閉場



# アクセス

○会場：〒989-3212 宮城県仙台市青葉区芋沢字末坂 27-14 『大國神社』

(<https://maps.app.goo.gl/Bu5eufE7BxW6UsoHA>)

※ 大國神社への直接のお問い合わせはおやめください。

○第2駐車場：〒989-3212 宮城県仙台市青葉区芋沢字大竹原 49-1

『愛子大佛 佛國寺』

(<https://maps.app.goo.gl/PdNniLfhXrKHMfHC9>)

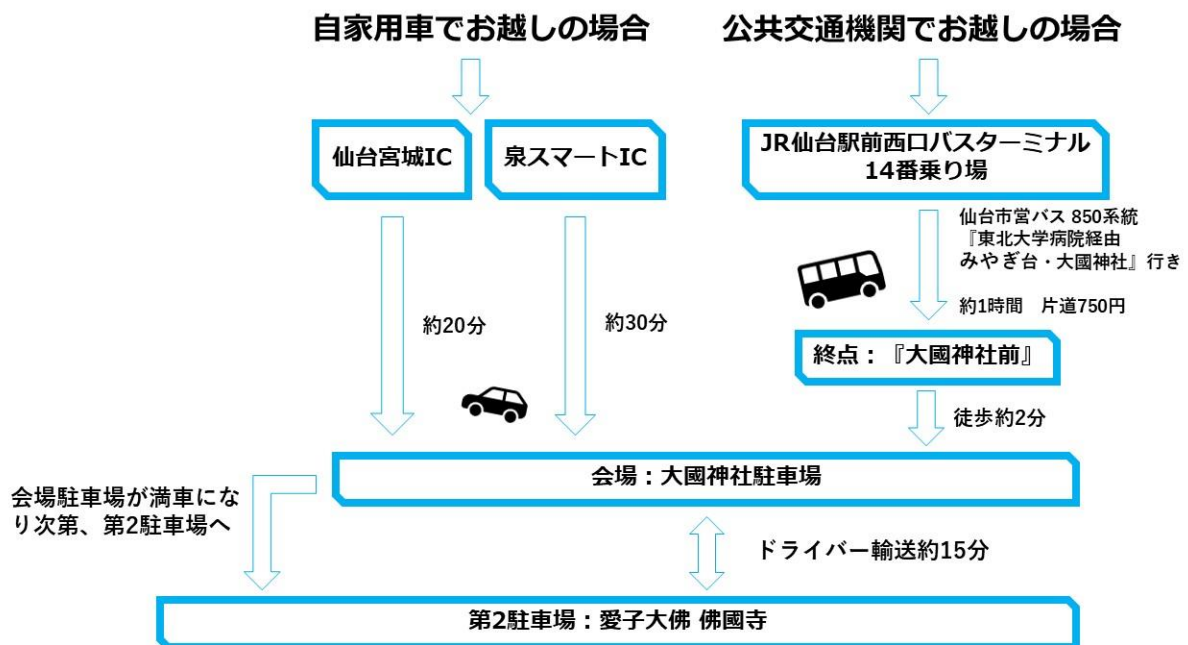

## ○自家用車でお越しの方へ

- ・ 会場付近の大沢小学校の隣の道路は非常に狭いため、通行なさないようにしてください。
- ・ 車場内では係員の指示に従って駐車するようお願いいたします。
- ・ 駐車台数に限りがありますので、できるだけ乗り合わせてお越しください。
- ・ 会場駐車場が満車になり次第、第2駐車場へ駐車していただきますので、同乗者の方は会場でお降りください。

- ・ 第2駐車場は車で約15分の所にあるため、スタート時刻の早い方は早めの来場を推奨します。
- ・ 会場周辺では会場-スタート誘導およびフィニッシュ-会場誘導の選手が道路を通行している可能性がありますのでお気を付けください。
- ・ 駐車場内での事故・トラブル等が発生した場合、当方では責任は負いかねます。

### ○公共交通機関(バス)でお越しの方へ

- ・ バスは1時間に1本ほどと本数が限られておりますので、ご注意ください。
- ・ 時刻表は以下のサイトをご参照ください。

[https://www.navi.kotsu.city.sendai.jp/dia/bustime/bus/result\\_length.cgi?  
Code=50&Noriba=14&Seq=57#3](https://www.navi.kotsu.city.sendai.jp/dia/bustime/bus/result_length.cgi?Code=50&Noriba=14&Seq=57#3)

# 会場

## ○会場レイアウト

開場は **8 : 30**、閉場は **16 : 30** となります。

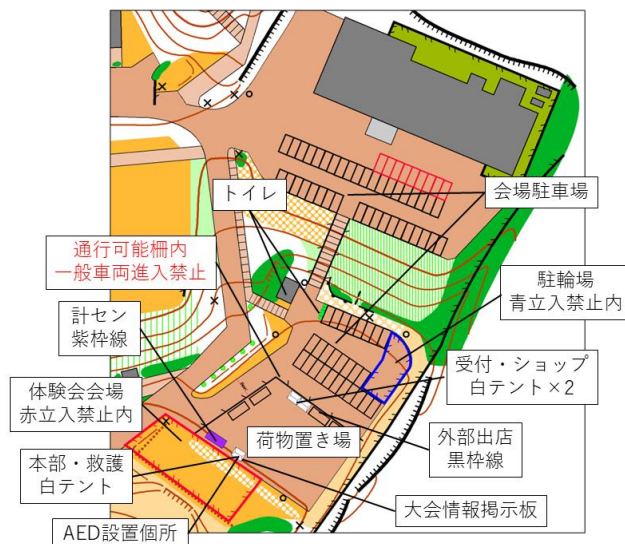

- ・ 青空会場となります。
- ・ 会場内およびスタート地区にウォームアップエリアは設けていません。スタート誘導の範囲でアップを済ませてください。
- ・ 一般の参拝者の方もいらっしゃいますので、ご配慮をお願いいたします。

## ○駐車場

- ・ ドライバーは会場および各駐車場内では、誘導員の指示に従ってください。
- ・ **申込時の事前調査にて「車(運転手)」と回答した方のみ、駐車が可能です。**会場入り口にて、運転手登録をした方のゼッケン番号の確認を行います。事前にスタートリストで番号の把握をお願いいたします。
- ・ 会場に隣接する駐車場は約 70 台、第 2 駐車場は約 70 台の駐車が可能です。**原則、先着順で会場駐車場に案内しますが、状況によっては第 2 駐車場へ誘導します。**あらかじめご了承ください。
- ・ **第 2 駐車場をご利用の場合は、ドライバー1名のみ輸送を行います。**第 2 駐車場から会場までは車で 10 分程度かかります。それ以外の方は、誘導員の指示に従って会場内で降車してください。
- ・ ドライバー輸送は、乗用車 3 台による輸送で最短でも 10 分間隔となります。時間に余裕をもってお越しください。
- ・ 帰宅時のドライバー輸送は **13 : 00** から行います。何かございましたら本部までお申し付けください。



## ○受付

大会当日に会場受付テントにて行います。受付時間は **8 : 30** からとなります。配布物は以下の通りです。

- ・ ゼッケン
- ・ バックアップラベル
- ・ 安全ピン
- ・ Eカード(申込時にレンタルした方のみ)
- ・ 『愛子天空の湯 そよぎの杜』入館・岩盤浴ペアチケット
- ・ 大会アンケート

## ○レンタル

- ・ レンタルEカードを紛失または破損した場合、8000円を頂戴いたします。
- ・ 当日、コンパス、熊鈴の貸与もいたします。補償金としてコンパスは2000円、熊鈴は1000円頂戴いたします。紛失や破損なく返却されましたら、補償金を全額返金いたします。申込時または大会当日にご連絡ください。

## ○表彰式

各クラス上位3名およびM/W21Aに出走した青葉会所属の上位3名を表彰します。

表彰式は、**14 : 30** ごろから順次会場にて行います。表彰対象者の方をお呼びいたしますので、受付周辺にお集まりください。表彰式に参加できない方は、事前に表彰状と景品をお渡ししますので受付までお越しください。

## ○地図販売

地図を事前購入した方はスタート閉鎖後に受付までお越しください。地図をお渡しします。また、スタート閉鎖後、受付にて地図販売を行います。現金のみの取り扱いとなりますことご了承ください。

- ・ 白図・コース図 : 350円
- ・ 全コントロール図 : 450円

## ○大会グッズ販売

受付およびショップにて大会グッズの販売を行います。

- ・ 大会 T シャツ長袖(ライトグリーン)/半袖(レッド) : 1700 円
- ・ オリジナル巾着、ストラップ、ステッカー等

## ○出店情報

- ・ お食事処『清心亭』

大國そば、うどん(各 500 円)を提供していただきます。



また、外部から会場に出店いただく団体様を紹介します。

- ・ キッチンカー『Hungry Baz』



Instagram : <https://instagram.com/hungry.baz?igshid=MzNINGNkZWQ4Mg==>

- ・ オリエンテーリングショップ『Skogmans Japan』

商品情報 : <https://store.skogmans.co.jp/>

## ○体験会情報

～第 47 回東北大大会併設オリエンテーリング体験会～

開催日程 : 2024 年 12 月 1 日(日)      開催場所 : 大國神社

受付時間 : 10 : 00～14 : 00      申し込み : 不要      参加費 : 無料

神社の中にあるポストを歩いて見つけるウォークラリーO と、用意されたコースを地図とコンパスをもって駆け抜けるフィットネスが体験いただけます。

## ○その他

- ・ いかなる場合においても返金はありません。
- ・ 欠席される場合の連絡は必要ございません。
- ・ 参加費未入金者は、受付にて参加費支払い後、配布物をお渡しいたします。
- ・ 当日代走希望者は、受付にてお申し付けください。なお、記録は参考記録となります旨ご了承ください。
- ・ 出されたごみは各自お持ち帰りください。

## ○日本代表への募金のお願い

2024年12月20-26日にタイで開催されるアジアジュニア・ユース選手権大会に、東北大学1年の岡澤里奈が出場します。受付に遠征費用支援のための募金箱を設置しておりますので、ぜひご支援のほどよろしくお願いたします。

## 競技情報

本大会は、日本アンチ・ドーピング規程に基づくドーピング・コントロール対象大会です。

### ○競技形式

個人によるポイントオリエンテーリング ミドルディスタンス競技

競技ルールは日本オリエンテーリング競技規則および日本ランキング規則に準じる。

### ○計時方法

EMIT 社製電子パンチングシステムを使用

### ○使用地図

『奥武士～未知の奥の杜～』：『奥武士Ⅱ』（1992年度東北大 OLC 作成）を基に新規作成

### ○地図仕様

- ・ コントロール位置説明 ISCD2024  
(コントロール位置説明表は 200mm×60mm を超えないサイズ)
- ・ 地図図式 ISOM2017-2 準拠
- ・ 縮尺 1 : 10000(M/W21A,M/W21AS,M35A,M/W20A)  
1 : 7500(W35A,M/W50A,M/W65A,MB/WB)
- ・ 等高線間隔 5m
- ・ 走行可能度 4 段階表記

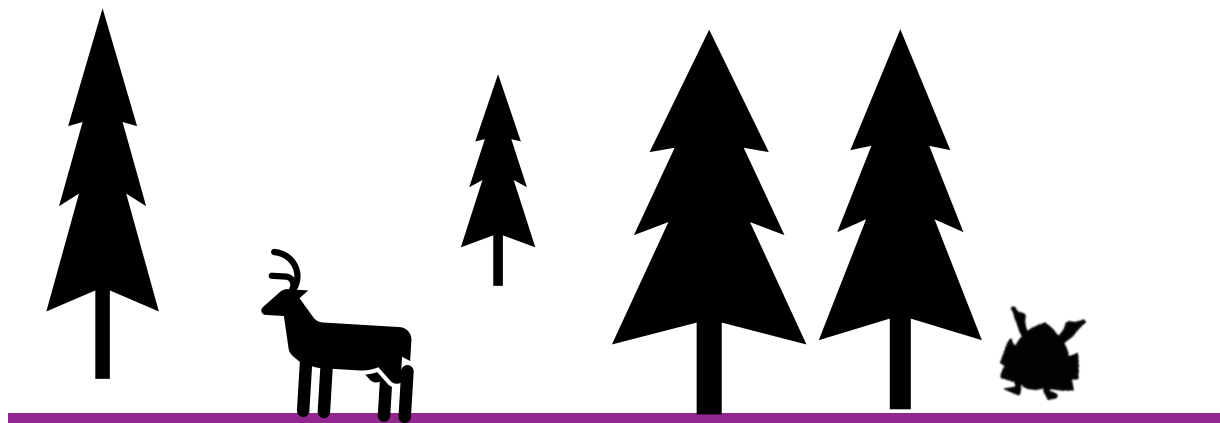

## ○立ち入り禁止区域

競技の公平性を保つため、本大会参加予定者の以下の紫で囲まれた範囲へのオリエンテーリングまたは下見目的での立ち入りを禁止いたします。なお、立ち入り禁止区域内の公道の通行については妨げません。

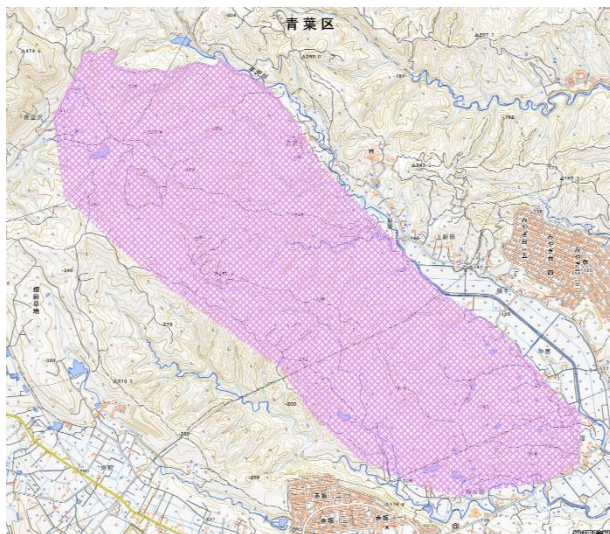

※国土地理院地図(<https://maps.gsi.go.jp/>)を加工して作成

## ○気象情報

本大会が開催される前後3日間の、宮城県仙台市における過去5年間の気象データを示します。なお本データは気象庁のホームページ(<https://www.jma.go.jp/jma/>)に公開されております過去の気象データを基に作成しております。観測地点である仙台観測所と会場は15kmほど離れており、会場の方が150mほど高くなっています。

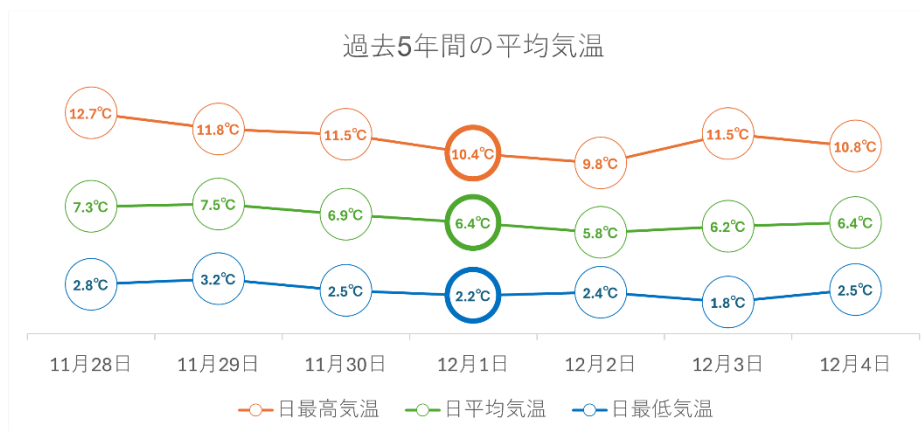

大会開催自体に影響する降雨の可能性は低いと考えられますが、気温が低いため低体温症には注意し、出走時の服装にはお気をつけください。また、開催日周辺での降雨によりトレイル内にぬかるみが見られる可能性もありますので十分お気を付けください。

## ○調査依頼

調査依頼がある場合は、本部までお越しの上、所定の用紙を記入して本部に提出してください。調査依頼に対する競技責任者の回答は、依頼者に通知し、会場内の公式掲示板にも掲示します。調査依頼の締め切りは、フィニッシュ閉鎖の 40 分後の **14 : 40** です。

## ○提訴

調査依頼への回答に納得できない場合、提訴を行うことができます。提訴を行う場合は、調査依頼の回答通知後 **15 分**以内に所定の用紙を記入の上、本部に提出してください。

提訴に対する回答は裁定委員により行われます。回答は依頼者に通知し、会場内の公式掲示板にも掲示します。

裁定委員の方の氏名は、大会当日の朝に公式掲示板に掲示します。

## ○トレインプロフィール

本トレイン『奥武士』は、宮城県仙台市青葉区芋沢地区、標高 200~400m に位置している。競技エリア全体にかけて尾根沢が発達しているが、比較的なだらかで微地形が見られるエリアも存在する。走行可能度の高いエリアと低いエリアが明確な植生界によって隔てられており、東北では珍しいきれいな A 藪の広がるエリアも多い。また、トレイン全体にわたって道や小径が発達しており、スピードを出す区間と丁寧にナビゲーションを行う区間の切り替えが重要になるだろう。

## ○サンプルマップ



(サイズは 150mm 四方)

## ○クラス

	クラス	距離	登距離	優勝設定	参加条件	縮尺
男性クラス	M21A1	4.0km	225m	38分	無制限	1 : 10000
	M21A2	4.1km	230m	38分	無制限	
	M21As	3.5km	160m	38分	21歳以上	
	M20A	2.9km	135m	35分	20歳以下	
	M35A	2.9km	135m	35分	35歳以上	1 : 7500
	M50A	2.1km	95m	30分	50歳以上	
	M65A	1.9km	75m	30分	65歳以上	
	MB	1.6km	35m	30分	無制限	
女性クラス	W21A	3.5km	160m	38分	無制限	1 : 10000
	W21As	2.9km	135m	35分	21歳以上	
	W20A	2.7km	85m	35分	20歳以下	
	W35A	2.0km	80m	30分	35歳以上	1 : 7500
	W50A	2.1km	95m	30分	50歳以上	
	W65A	1.9km	75m	30分	65歳以上	
	WB	1.6km	35m	30分	無制限	

- ・ 全クラスにおいて競技時間は**90分**、フィニッシュ閉鎖時刻は**14:00**です。競技時間を過ぎた場合は検索対象となりますので、速やかにフィニッシュへ向かうようお願いいたします。
- ・ 参加者数多数により、M21A1 と M21A2 に分割しました。
- ・ M/W18A、M/W15A は申込者がいなかったため、廃止しました。
- ・ Aクラスは上級者、Bクラスは初級者から中級者向けのクラスとなっております。
- ・ 年齢は2025年3月末時点で到達する年齢とします。
- ・ M21A1・M21A2、W21A クラスは日本ランキング対象クラス、M20A、W20A クラスは2025年度全日本オリエンテーリング選手権大会のM20E、W20E 権取得対象クラスです。
- ・ 男性クラスへの女性の出走は可能ですが、その逆は原則行えません。

- ・ コース距離および優勝設定は今後予告なく変更される可能性があります。
- ・ 本大会ではトレーニングトレインは設置いたしません。

## ○競技規則逸脱事項

- ・ 日本オリエンテーリング競技規則および関連規則類の運用に関するガイドライン

1.4 事前エントリーしたものが出走できなくなった場合に代理の者が出走することはできない。

### ・ 逸脱事項

事前に連絡の上、代理の者が出走することはできる。ただし、記録は参考記録となり日本ランキング等には反映されない。

## ◎ 競技の流れ

### ○服装および所持品

- ・ テレイン付近では熊が目撃されています。つきましては、熊鈴の携帯を必須とし、スタート地区で熊鈴の携帯を確認いたします。熊鈴の所持が確認できない場合、出走を認めません。
- ・ マダニやマムシの生息が確認されているため、皮膚の露出を避けた服装を推奨します。
- ・ スタート地区から会場まで防寒着の輸送を行いますので、防寒着の着用も推奨します。
- ・ 受付にて配布されたゼッケンは、胸から腹にかけて位置に分かりやすく四方を安全ピンでとめてください。
- ・ Eカードは必ず携帯してください。
- ・ テレイン内には非常に滑りやすい箇所がございますのでピン付きシューズでの出走を推奨します。
- ・ 競技利用目的での通信機器の利用を禁止します。ただし、緊急連絡用および遭難対策としての持ち込みは許可します。



## ○スタート

スタート地区は2か所ございます。ご自分の出場するクラスのスタート地区までお越しください。誘導の所要時間は第1スタート地区まで約35分、第2スタート地区まで約45分です。

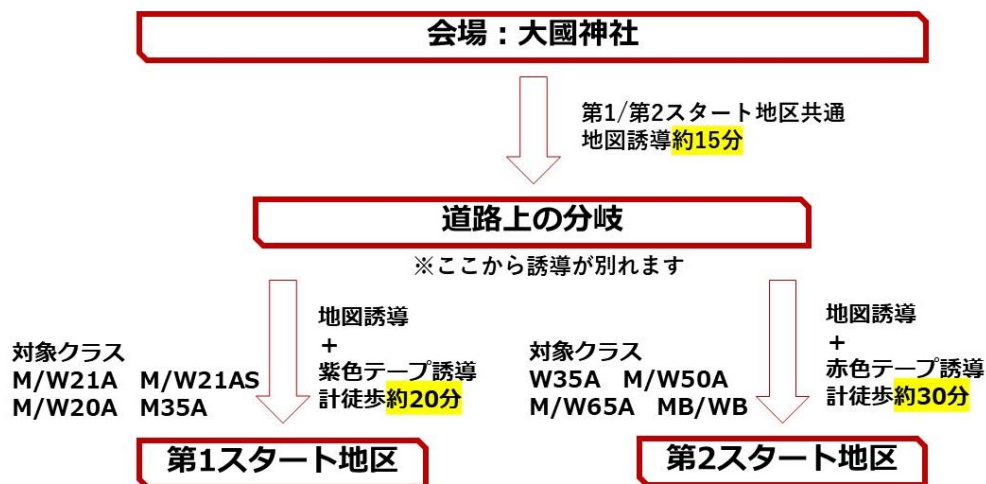

- ・ 会場にウォームアップエリアはございませんので、スタート誘導の間にウォームアップをお済ませください。その際、他の競技者や通行車両には十分ご注意ください。
- ・ 第1スタート地区と第2スタート地区のスタート誘導は途中まで共通ですが、その後分岐により分かります。分岐および地図誘導からテープ誘導に切り替わる地点には係員を配置いたしますので、指示に従ってください。
- ・ スタート地区から会場まで防寒着の輸送を行います。出走時間ごとに割り当てられた袋に入れてください。
- ・ スタート地区にはスタートリストと公式掲示板および給水を設置します。公式掲示板は会場に設置してあるものと同一です。
- ・ スタート地区にトイレはございません。

## ～スタート地区レイアウト～

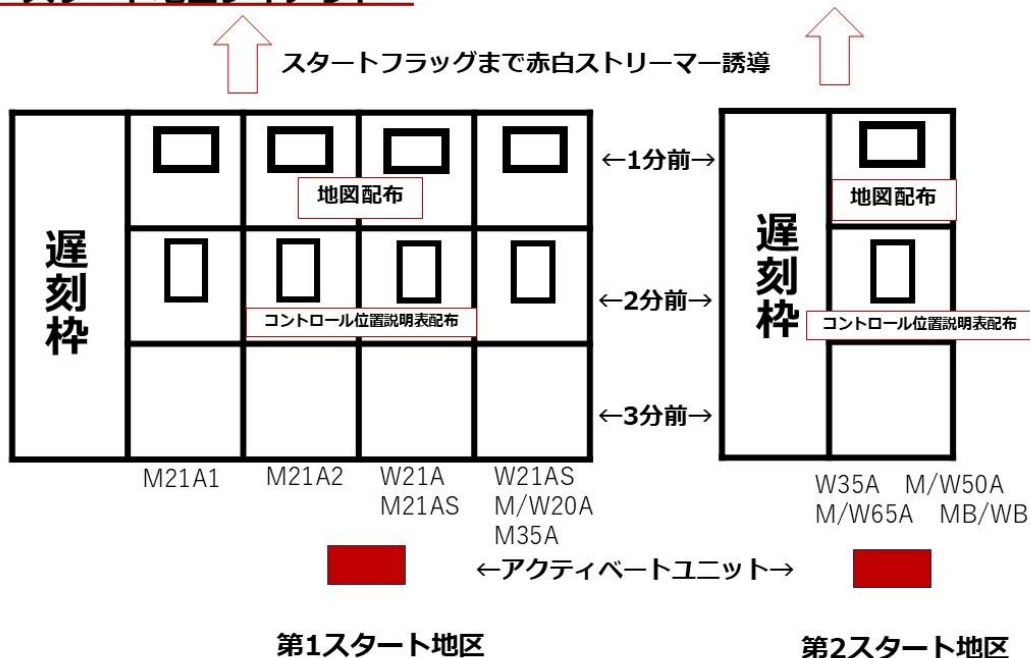

## ～スタート方法～

1. アクティベートユニットにEカードをセットし、ランプが光るか確認します。
  2. 3分前枠に入る前に係員がEカード番号・ゼッケン番号・熊鈴の携帯を確認します。
  3. 2分前枠でコントロール位置説明表を受け取ります。サイズは200mm×60mmを超えない大きさです。
  4. 1分前枠では自分のコースの地図を受け取り、係員の指示でEカードをスタートユニットにセットします。
  5. 合図と同時にEカードをユニットから離し、赤白ストリーマーに沿って出走します。
- ・ スタート時刻に遅刻した方は遅刻レーンからの出走となりますので、その旨を係員にお伝えください。その場合は正規の出走時刻からタイムを計算します。なお、運営側の責任により遅れが生じた場合はこの限りではありません。

## ○競技中

競技時間は全クラス 90 分です。競技時間を超えそうな場合、速やかにフィニッシュへと向かってください。

## ～使用するテープの種類～

本大会において使用するテープの種類を示します。

スタート誘導	紫	地図誘導終了から 第 1 スタート地区まで
	赤	地図誘導終了から 第 2 スタート地区まで
競技中	赤白	すべての誘導
	青黄	危険箇所
フィニッシュ後	黄	フィニッシュ地区から 主要道へ出るまで

これらのテープとは別に、トレイン内において現在実施中の工事範囲の縁に黒黄のロープが張ってあります。競技上またいで通っても問題ありませんが、低い位置にありますので転倒などにはご注意ください。

## ～救護所・給水所～

- ・ 救護所は会場およびフィニッシュに 1 つずつ設置しています。フィニッシュでは給水が可能です。
- ・ すべてのコースに給水所が 1 つございます。

## ～競技中の危険事項～

- ・ 競技エリア内で熊の生息が確認されています。目撃した場合はトレイン内をパトロールしている係員に速やかにお知らせください。
- ・ テレイン内の一部の水系周辺には急な岩崖が存在しています。競技中に周辺を通過する可能性がありますので十分ご注意ください。
- ・ テレイン内の一部の小径に岩肌が露出している箇所がございます。滑りやすいので、走行の際にはご注意ください。

## 〇フィニッシュ

- ・ フィニッシュ閉鎖時刻は **14 : 00** です。14 : 00 までに確実にフィニッシュを通過してください。
- ・ 最終コントロールからフィニッシュまでは赤白テープ誘導に従ってお進みください。
- ・ 全クラスにおいてパンチングフィニッシュとなります。
- ・ 会場にて地図回収を行います。地図に氏名、所属を記入の上、所定の箱に入れてください。回収した地図はスタート閉鎖後に会場にて返却いたします。
- ・ フィニッシュ地区から会場までは、途中まで黄色テープ誘導、その後は係員の指示に従ってください。所要時間は徒歩約 20 分です。
- ・ 会場に帰還したら必ず E カードを計センに通してください。



# 安全対策

## ○トレイン内での緊急時対応

トレイン内での熊の出没、自然災害、その他競技を継続する上での緊急事態が生じた際には、トレイン内にいるパトロールの指示に従ってください。

## ○道迷いについて

- ・ 競技中に現在地が分からなくなった場合は、すでに通ったコントロールに戻ったり、道に脱出するなどして現在地の把握に努めてください。
- ・ テレインを北西方向から南東方向へ横切る道に出ることで比較的容易に現在地を特定できます。以下に道の大まかな位置を示します

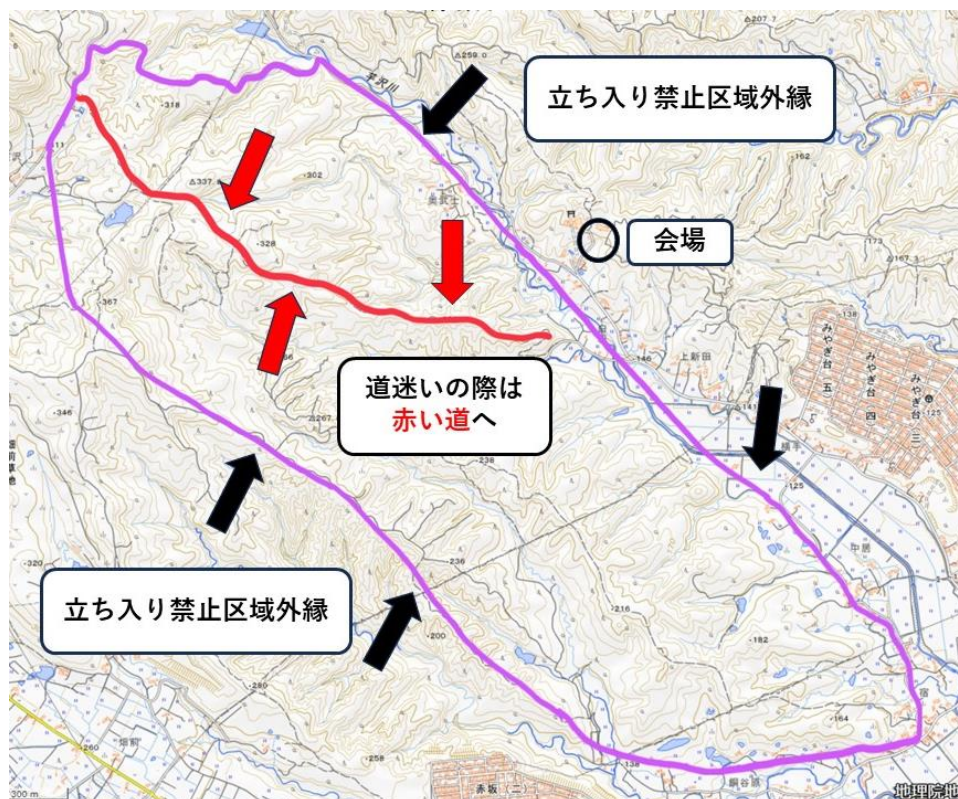

- ・ 地図やコンパス等を紛失し現在地の特定が困難な場合は、動き回らずに近くを通る他の競技者やパトロールの係員に助けを求めるなどしてください。
- ・ 初心者の方やしばらく競技を行っていない方は、緊急時の利用に限り携帯電話等の持ち込みを許可します。

## ○急病人対応

- ・ 万が一のけがに備えて、参加者は健康保険証を持参してください。
- ・ テレイン内および会場で急病人が発生した際は、競技継続よりもその救護を優先し、近くにいる運営者または本部携帯(090-4754-4947※大会期間中限定)までご連絡ください。混乱防止のため、急病人手当・救急通報等はすべて運営者で行います。
- ・ 本大会では、仙台市の協力により会場本部に AED を設置しております。

## ○保険

- ・ 本大会では大会参加者を対象にした傷害保険に加入しています。当該保険は競技参加中の突然の怪我を想定したものであり、大会参加のための移動および大会以前からの慢性的な怪我の悪化には適用されませんのでご注意ください。
- ・ 補償額には限りがありますので、ご自身での傷害保険加入を推奨いたします。

## ○大会・競技中止判断

以下のような事態が発生した場合、大会を中止いたします。中止判断は**当日朝 6 : 30**までに行い、大会公式 X、Japan-O-entrY にて公表いたします。

- ・ 運営者による大会当日準備中の熊の目撃があった場合
- ・ 荒天、自然災害の発生といった参加者・運営者の安全が確保できない場合
- ・ 交通機関のトラブルにより多くの参加者が来場できない場合

競技時間中に大会参加者・運営者による熊の目撃、天候の悪化、自然災害といった安全な競技進行が行えない事態が発生した場合には、現場パトロール要員の判断で競技を一時中断し、大会役員の判断により競技を中止いたします。なお、競技の中断を求められた参加者はパトロール要員が記録し、当該参加者が競技上不利にならないような措置を取ります。

なお、上記に挙げたような運営者の責に帰さない事由による大会中止・競技中止の場合には、参加費の返金はいえませんがあらかじめご了承ください。

## 確認事項

- ☑ 参加者自身が忘れ物に気が付いた際には、大会メールアドレスまでご連絡ください。委員会で所有者が特定できるものに関しましては、申込時に提出いただいた情報を用いてご連絡させていただきます。所有者不明のものに関しては、Japan-O-entrY等で公表し、委員会内で1週間程度保管した後、会場地域を管轄する警察署の指示に従い処理いたします。
- ☑ 本大会では神社を会場としてお借りしております。参加者のみならず参拝者といった一般の方もいますので、会場内で走り回るといった行為はお控えください。
- ☑ 本大会では大会記録として、随時運営者による写真撮影を行います。撮影された写真は大会報告書・広報等に利用させていただくことがございます。あらかじめご了承ください。
- ☑ 本大会に関わる情報は公式掲示板がすべての情報より優先します。なお公式掲示板の内容はJapan-O-entrYにも掲載しますが、万が一公式掲示板との齟齬が生じた場合には、大会当日、会場本部で掲載される公式掲示板の情報が優先されます。

## お問い合わせ

大会期間中、以下の連絡先を設けます。なお本部携帯につきましては、緊急連絡用とし、大会の開催可否自体に関わること、大会参加者・運営者の安全に関わることのみを用いるようにしてください。

メール : [tohoku.o.comp47@gmail.com](mailto:tohoku.o.comp47@gmail.com)(通常連絡用)  
大会本部 : 090-4754-4947(緊急連絡先)※大会期間中限定





## 大会役員紹介

実行委員長	荻野友希 (東北大学 2022 年度入学)
副実行委員長	久保田結理(東北大学 2022 年度入学)
運営責任者	林亮佑 (東北大学 2022 年度入学)
競技責任者	鈴木悠太 (東北大学 2022 年度入学)
作図責任者	山村瑛 (東北大学 2022 年度入学)
渉外責任者	酒井敬吾 (東北大学 2022 年度入学)
広報責任者	大川虎之介(東北大学 2022 年度入学)
会計責任者	西澤汰知 (東北大学 2022 年度入学)
コースプランナー	古角海志 (東北大学 2022 年度入学)
イベントアドバイザー	友田賢吾 (東京経済大学 2018 年度入学)

本部	受付	スタート	ゴール	ショップ
荻野友希	平岡祐馬	世古大介	佐藤若葉	中嶋百蔵
鈴木悠太	西澤汰知	泉谷光紀	小原絢樹	星野葵
林亮佑	竹内浩志	古角海志	深津碧	石崎優雅
石井雅人	竹田昂樹	高梨華世	杉野舞	山田大翔
中澤溪進	手塚雛姫	松元大空	成澤美侑	齋藤香穂
原島裕一	内藤暁仁	花村卓弥	菊池こころ	
安部雄真	竹下恭成	上川名琉人	芦野冬果	
平出駿				

計セン	駐車場	パトロール	フィットネス	救護
山村瑛	宮澤晃永	香西彩名	丹波侑来	横山空翔
大川虎之介	茶谷太郎	石川琳久	大谷亮	岡澤里奈
吉崎圭哉	宇内蒼	手塚琢朗	蟹江孝太	富岡功機
塚村悠希	渡部樹	前嶋透久	丹波侑来	加来桃佳
吉葉誉将	大槻諒	増井健人	佐久間輝斗	村田颯香
佐藤慶明	田中晴菜	小林建	八島多佳子	吉村あさひ
馬場峻輔		板橋昌樹	古美門正太郎	佐藤千尋
小島佑太		大場理主		佐藤千尋

第47回東北大大会併設

# オリエンテーリング 体験会

12 / 1 日

受付時間 10:00-14:00

開催場所 大國神社

申込み不要&参加費無料

## ウォークラリーO

神社の中にあるポスト(目印)  
を歩いて見つけよう!



## フィットネス

用意されたコースを地図とコン  
パスを持って駆け抜けよう!



○主催

東北大学学友会オリエンテーリング部

○共催

宮城学院女子大学オリエンテーリング部

○後援

宮城県 仙台市 宮城県教育委員会 仙台市教育委員会

日本学生オリエンテーリング連盟

宮城県オリエンテーリング協会 東北大学学友会体育部

○お問い合わせ

tohoku.o.comp47@gmail.com

景品もあるで  
ござる





# OKAZAWA RINA

**2024AsJYOC W18代表**  
**東北大学オリエンテーリング部**

東北大OLCI年岡澤里奈が2024AsJYOC W18クラスの代表に選出されました！

まだオリエンテーリングを初めて半年程度ですが、基本を大事にしている、ナビゲーション能力が高い選手です。日々の練習にまじめに取り組み、熱意をもって競技に向き合っています！

AsJYOCという大舞台を経験し、さらなる成長を見せてくれるでしょう！皆さんぜひ応援よろしく願いいたします！

## 空と地上から地図作成を支援します！

### ドローンLiDAR計測

LiDAR搭載ドローンを飛ばし、距離や位置形状を3次元で測定します。

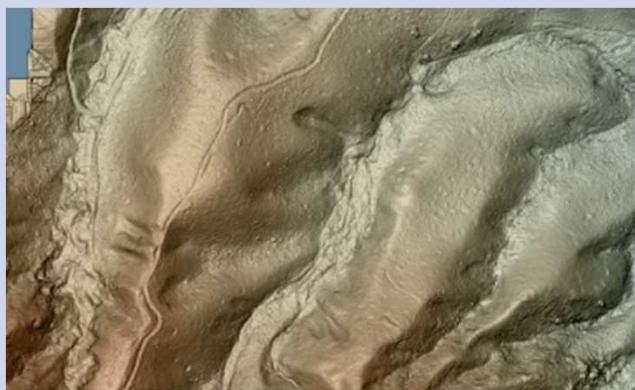

3次元データから陰影起伏図や等高線図を作成。

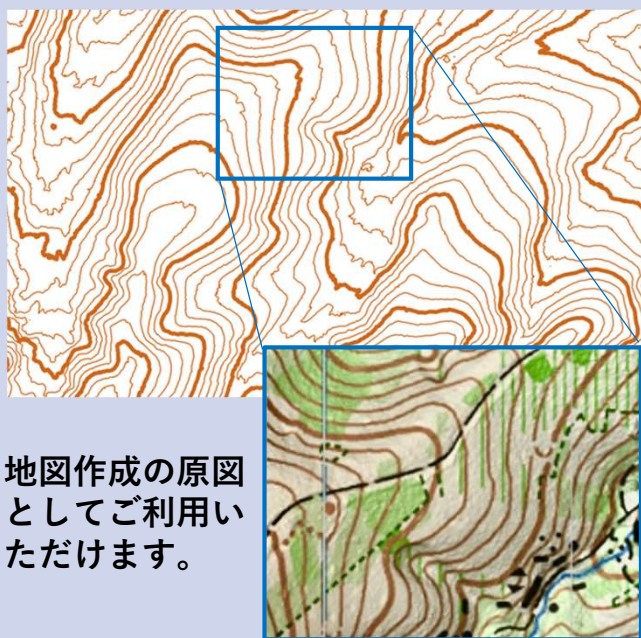

地図作成の原図としてご利用いただけます。



YouTube  
山林測量に革命起こす  
『LiDARドローン』

### Terra SLAM RTK 計測

SLAMを導入し、地上からも短時間で高精度の測量が可能となりました。



特徴物の点群データを取得。  
地図調査の時間を短縮できます。



スプリントマップの作製を支援します。

JOA協賛価格にてご提供 5万円/1日  
レンタル・導入支援もご相談ください。

THE BEST  
GRIP  
ON THE  
PLANET



Skogmans  
Japan



Skogmans Japanは日本で唯一のVJ Shoesの公式リテーラーです。

## アスリートとサポートスタッフのみなさんへ。

なぜ、私たちにとって、アンチ・ドーピングの  
知識や活動が必要なのでしょうか？

アンチ・ドーピングは、たんに  
「不正する人を見つけ、不当な勝利を防ぐ」ための活動ではありません。

アンチ・ドーピングは、スポーツを成り立たせている  
「みんながフェアであること」を守るためにあります。  
全員がフェアでなければ、そもそもスポーツは成り立たない。  
すべての人が、スポーツに参加し、公平に競い合うことができる。  
その権利を守るために、アンチ・ドーピング活動があります。

そして、もうひとつ。アンチ・ドーピングは、  
「スポーツが生み出す価値」を守るためにあります。  
挑戦する心、相手へのリスペクト、そこから生まれる友情、  
そんな、社会にとっても大切な価値を守るためにあります。

フェアであることを守り、スポーツの価値を守る。  
そのいちばん中心となるのが、アスリートとサポートスタッフのみなさんです。  
みなさんが、フェアであることをつねに誇りに思い、  
その大切さを、世の中に示すこと。  
それこそが、スポーツの発展を支え、よりよい社会をつくる力になります。

フェアであることの誇りを胸に、素晴らしいスポーツの価値を、  
ともに広めていきましょう。



**勝利を超える価値がある**

**スポーツのフェアネスが、社会のフェアネスを支えるために。**



公益財団法人 日本アンチ・ドーピング機構

日本学連インタビュー企画

# みちしるべ

## 学生 × 社会人

社会人オリエンティアに素朴な疑問を聞いてみよう!



インタビュー記事はこちらから↓

[https://note.com/o\\_michishirube](https://note.com/o_michishirube)

ポットキャストも配信中です↓

<https://anchor.fm/o-michishirube>

学生インタビューー随時募集中!興味のある方は日本学連まで

 note

