

第47回東北大大会前日大会

要項三

要項二からの変更点は赤色で表記してあります。

実行委員長挨拶



この度は、第47回東北大学オリエンテーリング大会前日大会にご参加いただき、誠にありがとうございます。また、大会開催にあたり、ご尽力くださったイベントアドバイザーの林明穂さんをはじめ、国営みちのく社の湖畔公園の皆様、ならびにご協賛くださった企業の皆様に、この場をお借りして厚く御礼申し上げます。

今大会の実行委員は主に2021年度入学者で構成されています。コロナ禍の中、少ない人数で始まった同期ですが、本大会の開催まで至ることができ、改めて、実行委員の皆さんに感謝申し上げます。

さて、本大会のトレインである国営みちのく社の湖畔公園は、2020年以来4年ぶりの開催となります。古民家が建ち並ぶ、情緒あふれるエリアや、四季折々の美しい花畑が広がる開放的なエリアなどが混在し、非常に爽快に走れるトレインとなっております。一方で、各エリアにおいては細かい読図が要求されるなど、緩急が鍵を握ります。

練習会でもたびたび使用され、スプリント競技においては宮城県内屈指のトレインである本トレインで、皆様が全力でお楽しみいただけるよう、実行委員一同、全力で準備・運営してまいります。

第47回東北大大会前日大会実行委員長 大場理主

協賛(敬称略・順不同)

お茶の
井ヶ田 喜久水庵

子平堂

GOMACHORI KARINTO
TENKADOU
甜菓堂



伊達政宗公の瑞鳳殿の森を望む

森の香木舗

大会概要

開催日 11/30（土）（雨天決行、荒天中止）

[カレンダーに追加→](#)

開催地 国営みちのく杜の湖畔公園

宮城県柴田郡川崎町大字小野字二本松53-9

[Google Maps→](#)

会場 国営みちのく杜の湖畔公園 南地区

主催 東北大学学友会オリエンテーリング部

共催 宮城学院女子大学オリエンテーリング部

大会役員

実行委員長 大場理主（東北大学2021年度入学）

副実行委員長 上川名琉人（同上）

運営責任者 竹下恭成（同上）

競技責任者 山田大翔（同上）

コースプランナー 平出駿（同上）

イベントアドバイザー 林明穂（同2020年度入学）

時間割

9:30 開場

10:50 トップスタート

12:45 スタート閉鎖

13:15 ゴール閉鎖

13:30 Exスタート

15:00 Exゴール閉鎖

16:00 閉場

表彰式は行いません。入賞対象者はレースのゴール閉鎖の13:45以降、本部にお越しください。

時刻は予告なく変更される可能性があります。

赤字は要項2からの変更点です。

交通案内

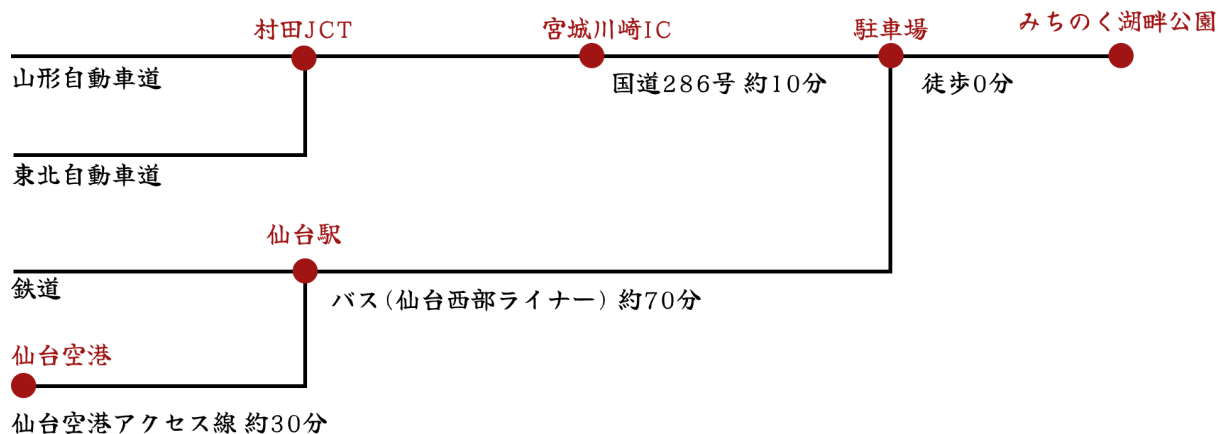

自家用車

公園内の有料駐車場は、普通車400円、二輪車150円でご利用いただけます。公園の営業時間は9:30からとなっております。それ以前の時間帯には、駐車場への入場もできませんのでご注意ください。

バス

JR仙台駅前の63番のりばより秋保・川崎行き仙台西部ライナーをご利用ください。片道大人1200円、子供600円で、往復乗車券2120円を車内で購入いただけます。「みちのく湖畔公園」でお降りください。

[時刻表・乗り場案内→](#)

会場案内

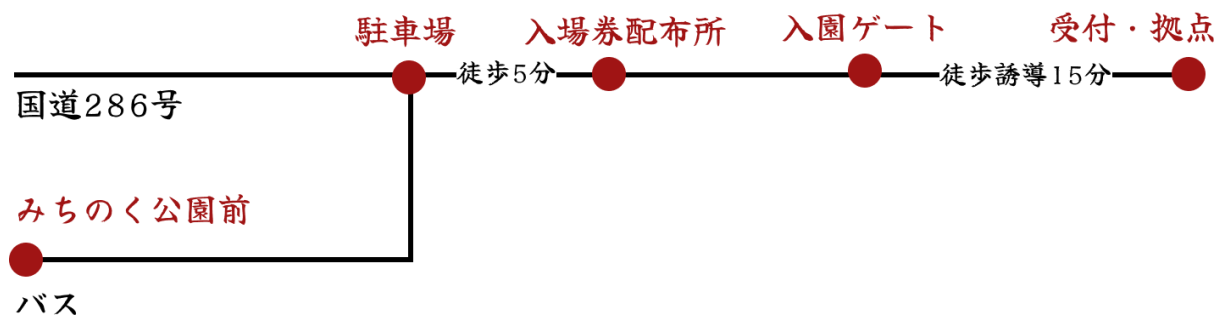

入場券配布所

入園ゲートの前にて、大会専用の入場券を配布します。そのため、**券売機で入園券を購入しないようにご注意ください**。誤って入園券を購入した場合でも、返金対応はいたしかねます。大会スタッフより入場券を受け取ったのち入場ください。

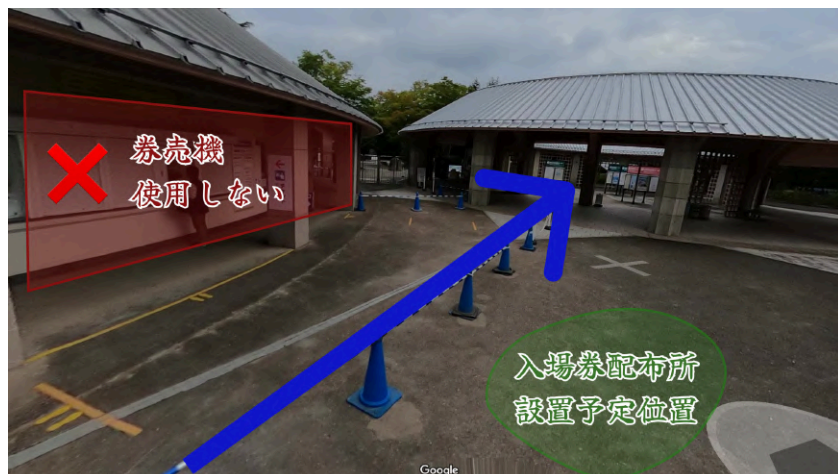

入園ゲート

公園スタッフに入場券を提示してご入場ください。再入場の際も同様に、入場券をご提示ください。

誘導

下の写真にある赤線の誘導に従って駐車場から受付まで移動してください。競技エリアに隣接しておりますので、**誘導区間中は立ち止まらず**、周囲を見渡すような行動はお控えください。

トイレ

下の図の青点のトイレは競技エリアに干渉せずご利用いただけます。

競技エリア内のトイレもレース終了後、EXレースへの参加に関わらずご利用いただけます。



会場・受付案内

会場内の本部テントにて受付がございます。

会場内は一般来園者の方々も自由に利用しています。一般の利用者のご迷惑にならないようマナーを守ってご利用ください。

競技終了後～閉場時刻までは公園内を自由に利用できますが、**閉場時刻である16:00は公園の営業終了時刻です。閉場時間の遵守にご協力ください。**

SIカードの番号変更は受付までご連絡ください。

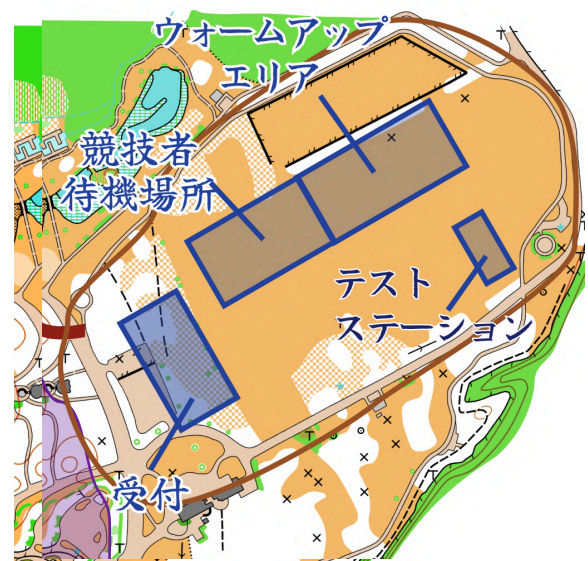

受付での配布物

ゼッケン・安全ピン・アンケート・SIACカード(希望者)・コンパス(希望者)

SIACカードは貸与料金300円、紛失料金12000円、コンパスは補償金2000円、紛失料金6000円となっております。いずれも数に限りがあるため、事前に申込があった方に優先して配布いたします。

貸与物の返却

SIカードは計算センターに、コンパスは受付に閉場までにご返却ください。返却の際に補償金を返金いたします。紛失の場合は追加で紛失料金をいただきますのでご了承ください。

代走申請

受付にて対応いたします。ただし、計算センター上の名前の変更は行いません。また、代走者は表彰及び保険の対象外となります。

大会当日以前で代走が確定している場合には実行委員会までご連絡ください。

欠席者の地図配布

同じクラブに所属する欠席者の地図配布を希望する場合、スタート閉鎖後に受付にお越しください。

競技情報

SPORTident社製SIACシステム（タッチフリー）を使用した、個人によるポイントオリエンテーリング（スプリント競技）です。

地図情報

使用地図	「みちのく湖畔公園」 (2020年東北大学オリエンテーリング部作成)を修正予定
地図図式	ISSprOM 2019-2準拠
コントロール位置説明	ISCD2018準拠
縮尺	1:4000
等高線間隔	2 m
走行可能度	4段階

トレインプロフィール

本トレインは宮城県柴田郡川崎町に位置する東北地方唯一の国営公園である。季節の色鮮やかな植物や古風な民家、噴水が景色を彩り、自然あふれる景観を楽しむことができる。舗装区域が多く概して走りやすいものの、複雑に入り組んだ道や分岐点が多く存在し、細かい読図やナビゲーション能力が問われるだろう。2020年11月に行われた第43回大会以来4年ぶりの開催となる。

コースプロフィール

本トレインはエリアごとに異なる顔を持つ。エリアの切り替わりに気を付けたナビゲーションが求められるだろう。また、細かい読図だけではなく、ダイナミックなルートチョイスを要求するレグも設定した。公園を楽しむ気持ちを忘れず、陸奥の晩秋の景観にも目を向けてほしい。

テレイン周辺の気象情報

11/30の過去30年間の平均（観測地点：宮城県新川）

降水量 3.0mm 平均気温 4.0℃

日最高気温 8.9℃ 日最低気温 -0.5℃

日照時間 3.3h [テレインの天気予報→](#)

立ち入り禁止区域

要項2に示した通り、以下の範囲のランニングおよびオリエンテーリング目的の立ち入りを禁止します。公園内の一般利用については妨げません。

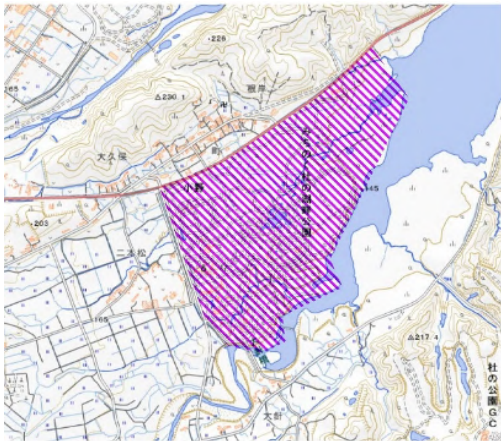

クラス

クラス名	距離	優勝設定	競技時間
L1	3.0km	13分	30分
L2	3.1km	13分	30分
S	1.5km	9分	30分

これらの他に、エクストラコースを2本程度用意しております。数に限りがありますが、エクストラコースの当日申し込みも可能です。

表彰

Lクラス男女上位二名及びSクラス上位一名に、表彰を行います。なお、表彰式は行いません。入賞対象者はレースのゴール閉鎖の13:45以降、本部にお越しください。

Exコースについて

フリースタートです。スタート閉鎖時刻はございませんが、ゴール閉鎖時刻の遵守をお願いします。コースは2種類あり、いずれも自由に走っていただいて構いません。スタート地区がレースと異なりますのでご注意ください。詳細は公式掲示板をご確認ください。

数に限りありますが当日申し込みを800円で受け付けております。ご希望の方は受付までお越しください。

スタート

1. 会場からスタート地区までは地図誘導です。

↓ 地図誘導
徒歩5分

■ チェックステーション ■

■ クリアステーション ■

■ テストステーション ■

2. SIACカード番号を確認し、SIACカードのクリアチェックを行った後、3分前枠に移動します。

3分前枠

3. 2分前枠でコントロール位置説明表を各自でお取りください。

コントロール位置説明表配布

□ □

2分前枠

4. 合図と同時に出走します。スタートステーションはスタートから1m前方にあり、計時はスタートステーションのパンチを待って始まります。

1分前枠

スタートはパンチングスタートで、スタートステーションをパンチ後に地図の表面を見てください。

■ 地図配布 ■

■ スタートユニット ■

レーン1

レーン2

赤白
テープ誘導

諸注意

- 12時45分のスタート閉鎖以降のスタートはできません。
- スタートはパンチングスタートで、計時はスタートパンチからフィニッシュパンチまでとなります。
- スタート地区に給水はございません。
- 遅刻者レーンはございませんので、遅刻者は係員にお尋ねください。競技者自身の過失による遅刻者は、正規のスタート時刻より計時します。主催者の過失による遅刻者は、新しいスタート時刻から計時します。
- 公式掲示板・スタートリストはスタート地区でも確認できます。

競技中

競技時間

競技時間は全クラス30分です。競技時間を超過した場合は失格となりますので、競技の途中であっても速やかにフィニッシュ地区へ向かってください。

パンチ動作

パンチはタッチフリー式です。パンチ後は光と音を確認し、パンチが完了していることを確認してください。

SIカードが反応しない際はSIカードをステーションに差し込んでください。それでもステーションが反応しない場合には、ステーションに設置しているピンパンチで地図のリザーブ欄にパンチしてください。リザーブ欄がすべて埋まってしまった場合には欄外の任意の場所にパンチしてください。いずれのパンチも無い場合には原則として失格となります。

諸注意

- 誘導員が選手と歩行者の接触がないよう努めますが、安全のため万が一競技を中断した場合に、結果を考慮することはありません。
- 立入禁止区域は絶対に通行しないでください。万が一入っていた場合、自覚次第すぐに脱出してください。詳細は公式掲示板をご覧ください。

フィニッシュ以降

フィニッシュ

パンチングフィニッシュです。フィニッシュステーションにSIカードをしっかりと差し込み、音と光を確認してフィニッシュしてください。ビデオカメラによるバックアップ計時を行います。

ゴール閉鎖

レースのゴール閉鎖は13:15です。ゴール閉鎖までに必ずフィニッシュ地区へ向かってください。一度スタートした選手は必ずフィニッシュを通過するか、何らかの方法でSIACを計算センターに提出してください。

地図回収

レースのスタート閉鎖時刻12:45までにフィニッシュした場合、計算センターにて地図を回収します。回収した地図は後ほど会場にて返却いたします。

ゴール誘導

フィニッシュから会場までは徒歩約1分です。また、SIカードの読み取りは会場で行います。

貸与品返却

Exに参加しない方はSIカード読み取り時に計算センターでレンタルSIカードを回収いたします。Exに参加した方はExのフィニッシュ後に、計算センターでレンタルSIカードを回収いたします。レンタルしたコンパスは受付までご返却ください。

調査依頼・提訴

ゴール閉鎖から30分以内(13:45)まで、調査依頼を受け付けます。調査依頼内容を示した文書を本部にご提出ください。調査依頼に対する回答は公式掲示板にて掲示いたします。調査依頼への回答に対して提訴する場合、調査依頼の回答後、15分以内に文書で本部までご提出ください。また、本大会では裁定委員として、以下の3名の方をお願いをしています。

前中 脩人様(練馬OLC)、齋藤まどか様(川越OLC)、古屋 洸様(青葉会16)

成績

スタート閉鎖後、Lapcenterにて成績公表いたします。

物品に関して

各コース図	400円/枚	白地図	400円/枚
全コントロール図	500円/枚		

※地図は事前申し込みと当日配布がございます。事前申し込みの方はスタート閉鎖後運営本部にてお渡しとなります。

※地図の当日配布は数に限りがございます。

注意事項

- ・ピン付のシューズの使用はできません。
- ・公序良俗に従った行動に努めてください。
- ・競技中の一般の利用者の方への配慮をお願いします。歩行者とすれ違う際には減速するなど、十分に注意して競技を行ってください。
- ・個人で保険に加入することを推奨します。
- ・要項は予告なしに変更されることがあります。
- ・個人情報 は競技運営のみの目的で使用し、目的終了後は適切に破棄します。
- ・大会が中止された場合の参加費の返金はありません。
- ・撮影した写真を大会広報のために利用することがあります。使用・撮影を控えて欲しい場合、主催者までご連絡願います。
- ・競技者の過失により、参加者が第三者・公園に対して生じた責任は、主催者は一切負いません。
- ・競技の際に関して生じた紛失・盗難・その他トラブルの責任を、主催者は負いません。

お問い合わせ先

- ・問い合わせ先

tohoku.comp47.pre@gmail.com (☆→@)

- ・みちのく湖畔公園への問い合わせは禁止します。
- ・公式SNSリンク

X(旧Twitter) @tohoku_zenjitsu