



第47回東北大大会前日大会

要項二

変更点は赤色で表記してあります。



# 1 大会概要

**開催日** 11/30(土) (雨天決行、荒天中止)

[カレンダーに追加→](#)

**開催地** 国営みちのく杜の湖畔公園

宮城県柴田郡川崎町大字小野字二本松53-9

[Google Maps→](#)

**会場** 国営みちのく杜の湖畔公園 南地区

**主催** 東北大学学友会オリエンテーリング部

**共催** 宮城学院女子大学オリエンテーリング部

## 大会役員

実行委員長 大場理主 (東北大学 2021年度入学)

副実行委員長 上川名琉人 (同上)

運営責任者 竹下恭成 (同上)

競技責任者 山田大翔 (同上)

コースプランナー 平出駿 (同上)

イベントアドバイザー 林明穂 (同2020年度入学)

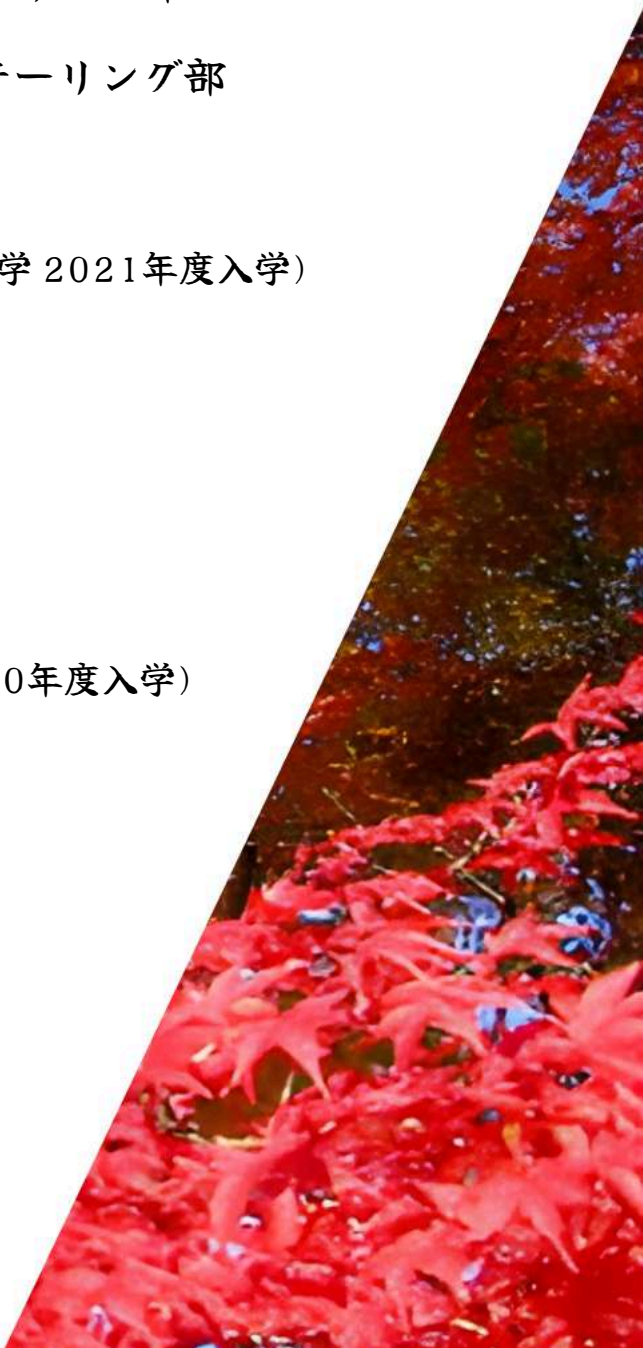

## 2 競技情報

### 競技形式 SIACを使用したスプリント競技

個人によるポイントオリエンテーリング(スプリント競技で、SPORTident社製SIACシステム(タッチフリー)を使用予定です)

### 地図情報

#### 使用地図 「みちのく湖畔公園」

(2020年 東北大学オリエンテーリング部作成)を修正予定

#### 地図図式 ISSprOM 2019-2準拠

ISSprOM 2019-2:国際スプリントオリエンテーリング地図図式

#### コントロール位置説明 ISCD2018準拠

ISCD2018: コントロール位置説明国際仕様

縮尺 1:4000

等高線間隔 2 m





## ・テレインプロフィール

本テレインは宮城県柴田郡川崎町に位置する東北地方唯一の国営公園である。季節の色鮮やかな植物や古風な民家、噴水が景色を彩り、自然あふれる景観を楽しむことが出来る。舗装区域が多く概して走りやすいものの、複雑に入り組んだ道や分岐点が多く存在し、細かい読図やナビゲーション能力が問われるだろう。2020年11月に行われた第43回大会以来4年ぶりの開催となる。

## ・テレイン周辺の気象情報

11/30の過去30年間の平均（観測地点：宮城県新川）

降水量 3.0mm

平均気温 4.0℃

日最高気温 8.9℃

日最低気温 -0.5℃

日照時間 3.3h

[テレインの天気予報→](#)

## ・立ち入り禁止区域

本大会参加予定の者は、許可した場合を除き、本大会競技前に以下の地図で指定した範囲へのランニングおよびオリエンテーリング目的の立ち入りを禁止します。公園内の一般利用については妨げません。

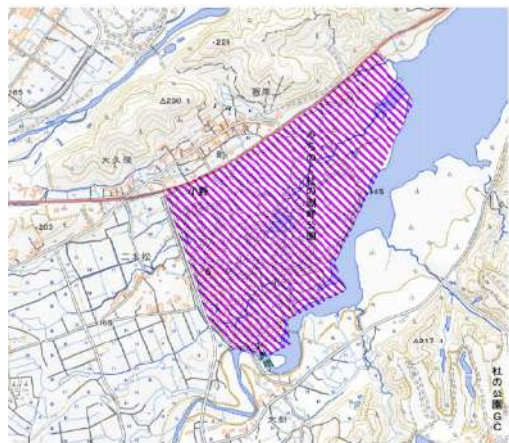

### 3. クラス

**L** 日本ランキング対象 3km程度 優勝設定12~14分

**S** 初~中級者向け 1~2km程度

**EX** 2種類のコースを予定しています

※性別・年齢に関わらず参加できます

※申し込み人数に応じてLクラスを複数のクラス(L1,L2など)に分ける可能性があります。また、EXレースは人数に余裕がある場合当日申し込み可能です

### 4 参加費

<b>L</b>	<b>S</b>	<b>EX</b>
学生2500円	学生2500円	700円/人
一般3000円	一般3000円	
レンタルSIカード 400円	白地図 400円/枚	
全コントロール図 500円/枚	各コース図 400円/枚	

※地図販売は事前申し込みと当日販売がございます。事前申し込みした方はスタート閉鎖後運営本部にてお渡しとなります。

※地図の当日販売は数に限りがございます。

## 5. エントリー

### ・ 申込

Japan-O-entrY を利用して受け付けます。要項に掲載している注意事項をご確認の上お申し込み下さい。

[→Japan-O-entrY](#)

### ・ エントリー日程

申し込み締め切り 11月6日(水)

入金〆切 11月11日(月)

※当日申し込みはありません。ただし、レース参加者はExに限り当日申し込みを行えます。

※やむを得ない事情により12時以降の出走を希望する場合は、以下の大会メールアドレスにご連絡ください。先着順で対応いたします。出走時間の調整は大会運営からの返信をもって確定いたします。そのため、交通機関を予約する際には必ず事前にご確認いただきますようお願い申し上げます。

大会メールアドレス

[tohoku.comp47.pre@gmail.com](mailto:tohoku.comp47.pre@gmail.com)

## 6. 時間割

9:30 開場

11:00 トップスタート

12:30 スタート閉鎖

13:00 EXスタート

14:00 EXスタート閉鎖

14:30 EXゴール閉鎖

15:30 閉場

時刻は予告なく変更される可能性があります。





## 7. アクセス

### 車での移動

山形自動車道から 宮城川崎ICから約10分

東北自動車道から 村田JCTで山形自動車道に乗り換え 宮城川崎ICから約10分

仙台駅から 一般道で約30分

※公園内の有料駐車場を400円で利用できます。

### 公共交通機関での移動

JR仙台駅前 63番のりば 秋保・川崎 仙台西部ライナー

料金：1200円（往復割引乗車券を2120円で車内で購入可）

所要時間：約70分

「みちのく公園」で下車後徒歩1分

[時刻表・乗り場案内→](#)



## 8. 注意事項

- ・ピン付のシューズの使用はできません。
- ・公序良俗に従った行動に努めてください。
- ・競技中の一般客への配慮をお願いします。歩行者とすれ違う際には減速するなど、十分に注意して走行してください。
- ・個人で保険に加入することを推奨します。
- ・要項は予告なしに変更されることがあります。
- ・個人情報 は競技運営のみの目的で使用し、目的終了後は適切に破棄します。
- ・大会が中止された場合の参加費の返金はありません。
- ・撮影した写真を大会広報のために利用することがあります。使用・撮影を控えて欲しい場合主催者までご連絡願います。
- ・参加者が第三者・公園に対して生じた責任は主催者は一切負いません。
- ・競技の際に関して生じた紛失・盗難・その他トラブルの責任を主催者は負いません。

## 9. お問い合わせ先

- ・ お問い合わせ先

[tohoku.comp47.pre☆gmail.com](mailto:tohoku.comp47.pre☆gmail.com) (☆→@)

- ・ みちのく湖畔公園への問い合わせは禁止します。

- ・ 公式SNSリンク

X(旧Twitter) @tohoku\_zenjitsu

Instagram @tohoku\_zenjitsu47

