

要項2 2024.10.15 公開



# 2024年度 第二回 関西学連定例戦

滋賀県高島市「ガリバーの森」

今回のために地図を一部リメイクしました  
是非ご参加ください！！

## 【大会概要】

開催日 2024年11月10日（日） ※雨天決行、荒天中止

開催地 滋賀県高島市「ガリバーの森」  
会場 ガリバーハット

主催、主管 【主催】 関西学生オリエンテーリング連盟  
【主管】 第二回関西学連定例戦実行委員会

大会役員  
実行委員長 穴田小都（奈良女子大学2021年度入学）  
運営責任者 竹内琴美（奈良女子大学2021年度入学）  
競技責任者 織田暁斗（神戸大学2020年度入学）  
コースプランナー 丸田祐大（大阪大学2021年度入学）  
イベントアドバイザー 徳力雅哉（立命館大学2020年度入学）

# 競技情報

1. 競技形式 ポイントオリエンテーリングによるミドルディスタンス競技
2. 計時方法 EMIT社製電子パンチングシステム（E-card）使用
3. 地図情報 使用地図『ガリバーの森』  
縮尺 1：10000、等高線間隔 5m、JSOM2007準拠
4. クラス

クラス	距離	優勝設定時間	備考
MF	3 km	35-40分	男子新人
WF	2.5 km		女子新人
MA/OMA	5 km		男子旧人
MAS	3 km		男子旧人短め
WA/OWA	3 km		女子旧人
WAS	2.5 km		女子旧人短め
N	2 km		初心者
G	2 km		グループ

- ・ 距離や優勝設定時間は目安です。変更する可能性があります。ご了承ください。
- ・ 表彰対象は各クラスの上位3名です。
- ・ MA/WAクラスは学連登録者に限ります。
- ・ MFクラスへの出走は学連登録1年目の男子、WFクラスへの出走は学連登録1年目の女子に限ります。関西学連以外の学連登録1年目の方もエントリー可能で表彰対象となります。
- ・ MF/WF参加者のうち関西学連所属で、最上位の方は2024年度新人王/新人女王として表彰します。
- ・ 男性の女性クラス出走は認められません
- ・ 追加メニューでextraコースを2本用意しています。希望する方は申込ください。  
extra\_long：ロングレッグ      extra\_short：コンピ  
またlongかshortどちらか一本のみ出走可能です。

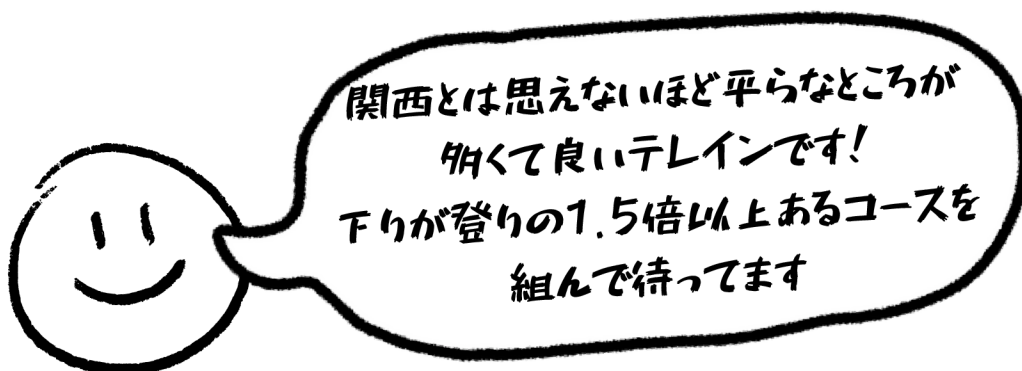

# 申込情報

## 1. 参加費など

		参加費区分、内容等	金額
午前の部 参加費	N,Gクラス以外	一般	3,500円
		学生	2,800円
		学生新人	1,800円
		高校生以下	500円
	N	一律	500円
G	一律	500円/グループ	
午後の部参加費		extra 一律	500円
その他		Eカードレンタル代	500円
		全ポ図、各コース図	600円/枚

- ・上記の参加費は、全てガリバーの森への入村料を含んでいます。
- ・学生新人とは、学連登録初年度の学生を指します。
- ・学生新人、学生旧人には、関西学連以外の学連に所属する学生も含まれます。
- ・レンタルEカードを破損/紛失された場合、弁償金10,000円を頂きます。
- ・購入された地図は当日手渡しとなります。当日来られない方は個別に対応いたしますので、ご連絡ください。

## 2. 申込方法

申込は、Japan-O-entrYで受け付けております。

**申込期限：10月27日（日）**

**入金期限：10月29日（火）**

# タイムスケジュール

9: 30-	開場
10: 30-	トップスタート
12: 00-	メインレーススタート閉鎖
13: 00-	extraコースフリースタート
15: 00	フィニッシュ閉鎖
16: 00	会場閉鎖

※スケジュールは変更する可能性があります。

# アクセス

GulliverVillageより引用  
車でのご来場を強くおすすめします

## 【車】

大阪から  
名神京都東インターより湖西道路経由  
161号線を北進およそ120分  
京都から  
国道1号線、湖西道路経由161号線を北  
進およそ80分



## 【公共交通】

JR湖西線近江高島駅下車、高島市コミュニテ  
ィーバスにて『ガリバー旅行村』行き、約25分  
料金：（片道） 大人¥220 小人¥110

※畑経由¥440 待ち時間あり。  
※但し、土・休日及び夏休み期間のみの運行

### ガリバー直行便 バス時刻表

	発	着
近江高島駅発 ガリバー行き	9:04 10:04	9:29 10:53
ガリバー発 畑経由 近江高島駅行き	9:29 (11分待ち) 10:53 (92分待ち) 16:05	10:13 12:58 16:32

# 諸注意

地理院地図を加工して使用

## 1. テレインクローズ

競技の公平性を保つため、大会当日まで参加者は右図中の紫色の区域にオリエンテーリング目的で立ち入ることを禁止いたします。

## 2. 再入山について

復習のための再入山は可能ですが、なるべく複数人で行動し、フィニッシュ閉鎖時刻までに必ず帰還してください。

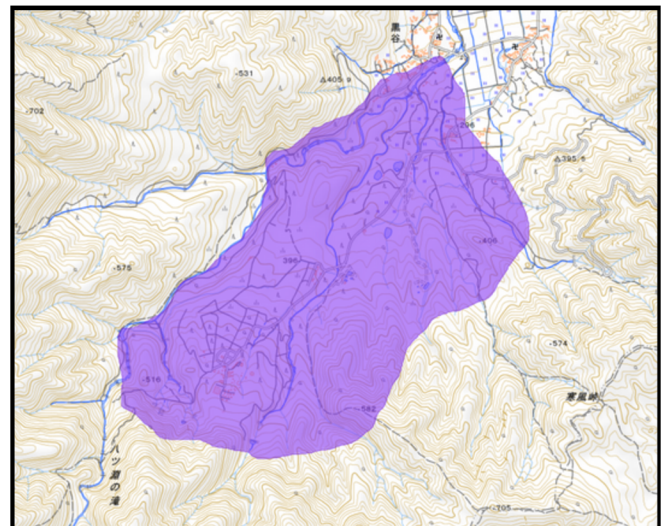

## 【お問い合わせ先】

kansainitei2024☆gmail.com ※☆を@に変換してください。

ご不明な点、ご質問等ございましたら、上記のメールアドレスまでご連絡ください。

※内容は変更する可能性があります。予めご了承ください。