

岩手オリエンテーリング大会 2024

「大窪山森林公園 2024」

日本ランキング対象予定

募集要項 ver.2 (2024/10/9 発行) **変更点**

2024年11月3日(日) ミドル

2024年11月4日(月・祝) 3人リレー・個人一斉スタート・鉄人

~~【大会参加申し込み締め切り】2024年10月7日(月)~~

【大会参加 遅れ申し込み締め切り】2024年10月21日(月)

駐車台数が限られています。申し込み時に「運転手」か「同乗者」のどちらかを選択してください。

申し込み状況によっては、「同乗者」のみ申し込み可能とする場合や、急に申し込みを締め切る場合があります。

特に「運転手」の方はお早めにお申し込みください。

目安として、参加者数が200名ほどで「運転手」の申し込みを締め切る可能性があります。

【遅れ申し込みに関して注意事項】

- ・クラスを限定いたします。詳細は<クラス・コース情報>をご覧ください。
- ・ミドルのスタート時刻は通常申し込み参加者の最終出走後になります。
- ・駐車場は会場から遠い場所になります。
- ・金額割り増しはありません。

【入金締め切り】 ~~2024年10月9日(水)~~ **2024年10月22日(火)**

【申し込み方法】JOY (Japan-O-entry) ・一部コースを除き事前お支払い

「<https://japan-o-entry.com/event/view/1427>」

Nクラスとエクストラコース以外の当日申し込みはありません。

【主催】高野 兼也

【後援】SALMING

1 会場・駐車場・アクセス

<会場>

- ・大窪山森林公園 もりの学び舎 (〒022-0102 岩手県大船渡市三陸町吉浜平根 10-3)

「<https://maps.app.goo.gl/3ekY2ncEFo16W9wV8>」

※屋外会場となる可能性が高いです。

<駐車場>

- ・付近の駐車場や路側帯など

※駐車場割り当てはプログラムで発表します。場所によっては会場まで最長3.5kmです。

※仙台駅から盛駅付近までは高速バスや鉄道がありますが、会場や駐車場までの公共交通機関はありません。道も狭いので送迎も実施いたしません。レンタカーやタクシーをご利用ください。

2 タイムテーブル (予定)

11/3 (日) ミドル		11/4 (月・祝) 3人リレー・個人一斉スタート・鉄人	
9:30	開場・受付開始	8:30	開場・受付開始
11:00	トップスタート	9:45	個人一斉スタート
14:00	スタート閉鎖	10:00	リレークラス・鉄人スタート
15:30	フィニッシュ閉鎖	14:00	スタート閉鎖・リスタート
		15:30	フィニッシュ閉鎖

3 競技情報

<競技形態>

ポイントオリエンテーリング

「ミドルディスタンス競技」 「3人リレー競技・個人一斉スタート・鉄人」

- ・ SportIdent 社製電子パンチング使用 (全競技タッチフリーは不使用です。)
- ・ 全競技スタート時刻が指定されます。(Nクラスとエクストラコースを除く)

<使用地図>

「大窪山森林公園 2024」

縮尺 1:10,000 又は 1:7,500 等高線間隔 5m 走行可能度 4段階 防水加工済 ISOM2017-2

作成：高野兼也

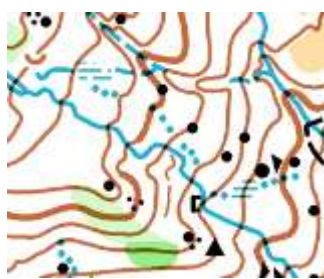
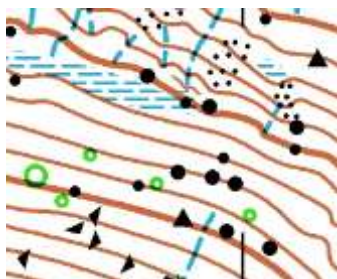

<クラス・コース情報>

11/3 (日) ミドルディスタンス競技

男性クラス			女性クラス			縮尺 1:	参加資格
クラス	優勝設定 時間	目安 距離	クラス	優勝設定 時間	目安距離		
ME	35分	4km	WE	35分	4km	10,000	なし
M20E	25分	3km	W20E	25分	3km	10,000	20歳以下
MES	35分	3km	WES	35分	3km	10,000	なし
M15A	25分	2.5km	W15A	25分	2.5km	7,500	13-15歳
M18A	25分	2.5km	W18A	25分	2.5km	7,500	16-18歳
M50A	35分	3km	W50A	35分	3km	10,000	50歳以上
M60A	35分	3km	W60A	35分	3km	7,500	60歳以上
M70A	35分	3km	W70A	35分	3km	7,500	70歳以上
M80A	35分	1.5km	W80A	35分	1.5km	7,500	80歳以上
MF	25分	3km	WF	25分	3km	7,500	学連登録初年度

※年齢は今年度末に達する年齢です。

※男性は女性クラスにエントリーできません。

※参加者数によってクラスを分割することがあります。

※M/WEは日本ランキング対象予定、M/W20EはE権取得用クラス対象予定です。

※Eクラスのみ選手権クラスです。どなたでも参加できます。

※翌日出場しない方のみエキストラコース出走できます。

※どのクラスでもグループ出走可能ですが、参考記録になります。

11/4 (月・祝) リレー競技

クラス	優勝設定時間	縮尺 1:	チーム編成	難易度
MER	135分	10,000	男性3名	Eクラス相当
WER	135分	10,000	女性3名	Eクラス相当
XER	135分	10,000	男女各1名以上含む3名	Eクラス相当
MAR	105分	10,000	男性3名	Aクラス相当
WAR	105分	10,000	女性3名	Aクラス相当
XAR	105分	10,000	男女各1名以上含む3名	Aクラス相当
MASR	75分	7,500	男性3名	Aクラス相当短縮
WASR	75分	7,500	女性3名	Aクラス相当短縮
XASR	75分	7,500	男女各1名以上含む3名	Aクラス相当短縮

※2回目出走の方が含まれているチームは参考記録になります。

11/4 (月・祝) 個人一斉スタート・鉄人

クラス	優勝設定時間	縮尺 1:	チーム編成	難易度など
E	45分	10,000	1名	Eクラス相当・一斉スタート
A	35分	10,000	1名	Aクラス相当・一斉スタート
AS	25分	7,500	1名	Aクラス相当短縮・一斉スタート
FeE	135分	10,000	1名(鉄人)	Eクラス相当
FeA	105分	10,000	1名(鉄人)	Aクラス相当
FeAS	75分	7,500	1名(鉄人)	Aクラス相当短縮

※鉄人は1人でリレー1チーム分(3回)走るクラスです。

※エクストラコースはあります。インカレ向けに1:15,000のコースも用意する予定です。

11/3 (日)・11/4 (月・祝) 初めての方、お子さま向けコース

コース「N」	所要時間	目安距離	縮尺 1:	参加資格
N1	10分	1km	7,500	なし
N2	30分	2km	7,500	なし

※N1は会場周辺のみ、N2は少し遠くまで行きますが、どちらもほぼ道たどりの簡単コースです。

4 参加費

N1・N2・エクストラ以外のコース 全日程共通		
区分	参加費	SIカードレンタル
高校生以下	2,000円/人	300円/人
大学生・院生	3,500円/人	
一般	5,000円/人	

- ・タッチフリー機能は使えませんが、SIACは使用することが出来ます。
- ・複数人で一緒にコースを周ることが可能です。1人ずつお申し込みいただき、備考欄にその旨ご記入ください。参加費は全員分申し受けます。ただし、出走済の方が付き添いする場合は付き添い者の参加費は発生しません。
- ・エクストラコースとN1、~~N2~~クラスは500円です。当日申込、当日お支払いです。
- ・Nクラス出走後にその他のクラスに出走する場合は参加費が発生します。

5 申し込み方法

- ・「Japan-O-Entry」で申し込みください。一部を除き参加費は事前お支払いです。

「<https://japan-o-entry.com/event/view/1427>」

- ・駐車台数が限られています。申し込み時に「運転手」か「同乗者」のどちらかを選択してください。

申し込み状況によっては、「同乗者」のみ申し込み可能とする場合や、急に申し込みを締め切る場合があります。

特に「運転手」の方はお早めにお申し込みください。

目安として、参加者数が200名ほどで「運転手」の申し込みを締め切る可能性があります。

- ・入締め切りまでにご入金が確認できなかった場合、参加申し込みは取り消しになります。
- ・N1、~~N2~~クラスとエクストラコース以外の当日申し込みはありません。

【遅れ申し込みに関して注意事項】

- ・クラスを限定いたします。詳細は<クラス・コース情報>をご覧ください。
- ・ミドルのスタート時刻は通常申し込み参加者の最終出走後になります。
- ・駐車場は会場から遠い場所になります。
- ・金額割り増しありません。

【大会参加 遅れ申し込み締め切り】2024年10月21日（月）

【入金締め切り】2024年10月22日（火）

~~【大会参加 申し込み締め切り】2024年10月7日（月）~~

~~【入金締め切り】2024年10月9日（水）~~

※子守交代出走などご要望ございましたら、お気軽にお申し付けください。

※その日の要望はその日のその他連絡項目にご記載ください。できる限り対応いたします。

※申し込み間違いやクラス変更、Eカード番号での申し込み、SIカードレンタル変更、2重申し込みが大変多いです。申し込み時に再度ご確認お願いいたします。

※主催者の責に帰さない事由による参加費の払い戻しは一切いたしません。

※災害の発生等によりやむを得ず中止、変更となる場合があります。その際でも参加費の払い戻しは致しませんが、次大会への無料招待などで対応する予定です。

—同意事項をご確認&ご了承ください—

- ・大会当日は心身ともに健康な方のみご参加ください。競技中に体調不良となった場合は速やかに競技中止してください。
- ・オリエンテーリングのルールや主催者が定めた注意事項を必ず遵守してください。
- ・オリエンテーリングを含むアウトドアスポーツは完全には予測できないトラブルが起こりえるスポーツであることをご理解したうえでご参加ください。
- ・全てのレースにおいて、想定されるリスクを理解し、ご自身でリスク管理を行ってください。
- ・大会前日、当日、進行状況に関わらず、事故が発生した際は、それ以後の大会を中止とさせていただきます。
- ・本大会で主催者や主催者が許可した撮影者が撮影した写真・動画は、主催者が今後の広報や資料作成のために利用し、場合によっては加工せず本人の許諾なしでSNSなどで公開する場合があります。快く思われない方や希望されない方は遠慮なくお申し付けください。（掲載権・使用权は主催者に属します。）

- ・お申込み時の個人情報スタートリスト掲載、成績公開、緊急連絡のみに使用させていただき、大会後には適切に処分、削除いたします。なお、法律上公的機関への届出・提出が必要な場合を除き、第三者への提供、開示はいたしません。
 - ・未成年（18歳未満）は保護者（法定代理人）の同意を得たうえで大会に参加してください。
 - ・紛失や盗難など、大会中や大会に関連して発生した損害や傷害に対して、主催者は一切の責任を負いません。
 - ・大会開催中に傷病が発生した場合、応急手当を受けることに異議ありません。その方法、経過等について、主催者の責任を問いません。
 - ・大会開催中の事故、傷病への補償は、主催者に重大な過失がある場合を除き、大会側が加入した保険の範囲内であることを了承します。
-
- ・大会開催中の事故、傷病に対して、救急搬送となった場合は、身近な方（親族、クラブチームなど）が付き添ってください。大会スタッフが付き添った場合は、交通費、宿泊費などを請求させていただくことをご了承ください。
 - ・主催者の責に帰さない事由による参加費の払い戻しは一切認められません。
 - ・災害の発生等によりやむを得ず、中止、変更となる場合があります。その際でも参加費の払い戻しは致しませんが、次大会への無料招待などで対応する予定です

6 その他

- ・物販、写真撮影をご希望される際は、大会参加申込締め切りまでお問い合わせ先にご連絡お願いいたします。

7 お問い合わせ

高野 kenyatacano@gmail.com

※件名に【岩手大会 2024】を入れてください。

※件名に本文、本文のみ、名無しで送信しないでください。迷惑メールに振り分けられる可能性があります。

8 スタッフ

高野兼也 齋藤真矢 高村卓 高村陽子 野口彰洋 澤野祐希 佐藤汰一 福田雅弥 酒川卓登 日下雅広