



オリエンテーリング

第29回
京大京女立命龍谷大会

プログラム



《目次》

ご挨拶	3
大会概要	3
大会の流れ	4
交通	5
会場	7
受付	7
市民クラス	8
競技情報	9
スタート	13
フィニッシュおよび競技後	14
安全対策	15
物品販売	16
大会スタッフ、問い合わせ先	17

修正箇所を黄色背景で示しています。

大会マスコットキャラクター

『亀木龍之介』

甲賀市の『甲羅（亀）』と龍谷大学の『龍』を組み合わせた亀と龍が合わさった伝説の動物
森が好きすぎて、甲羅が等高線のような模様になっちゃった
ちょっときもくてかわいい、魅力的な容姿をしている



ご挨拶

この度は、第29回京大京女立命龍谷大会にご参加いただき誠にありがとうございます。

今年度は滋賀県甲賀市甲賀町油日での開催となりました。「甲賀油日」は、関西トレインの中では緩やかな斜面で、走り続けやすくなっております。大会役員一同、参加して下さる方々の思い出に残るような大会になるよう準備してまいりましたので、ぜひ甲賀市の豊かな自然と「甲賀油日」を満喫していただければと思います。

最後になりますが、滋賀県甲賀市の皆様、ご後援・ご協賛いただいた企業・団体の皆様をはじめとして、本大会開催に関わってくださったすべての皆様に厚く御礼を申し上げ、ご挨拶とさせていただきます。

実行委員長 沼田奈津



大会概要

開催日

2024年10月6日(日)
雨天決行・荒天中止

協賛

.com/pass



Skogmans Japan



開催地

滋賀県甲賀市

大会役員

実行委員長	沼田奈津 (京都大学 2022 年度入学)
運営責任者	森田歩暉 (京都大学 2022 年度入学)
競技責任者	落合英那 (京都大学 2022 年度入学)
コースプランナー	早川正真 (立命館大学 2022 年度入学)
渉外責任者	野田晃司 (京都大学 2022 年度入学)
イベントアドバイザー	出原優一 (京都 OLC/滋賀県オリエンテーリング協会)

主催・主管

京都大学オリエンテーリングクラブ
京都女子大学オリエンテーリングクラブ
立命館大学オリエンテーリングクラブ
龍谷大学オリエンテーリングクラブ

後援

日本学生オリエンテーリング連盟
関西学生オリエンテーリング連盟
日本オリエンテーリング協会
京都府オリエンテーリング協会
滋賀県オリエンテーリング協会
滋賀県スポーツ協会
甲賀市教育委員会
甲賀市まちづくり観光協会

会場

油日会館 [Google マップ](#)

大会の流れ

大会当日 5:00 の時点で大会の開催可否を判断し、中止とする場合は大会ホームページなどで告知いたします。不明な点がございましたら問い合わせ先 kukwurits.comp.29th★gmail.com (★→@としてください) までご連絡ください。

タイムテーブル	
9:00	開場
11:00	トップスタート
12:45	スタート閉鎖、地図販売開始
14:45	フィニッシュ閉鎖
15:15	調査依頼締切
15:30	表彰式開始 (予定)
16:30	会場閉鎖

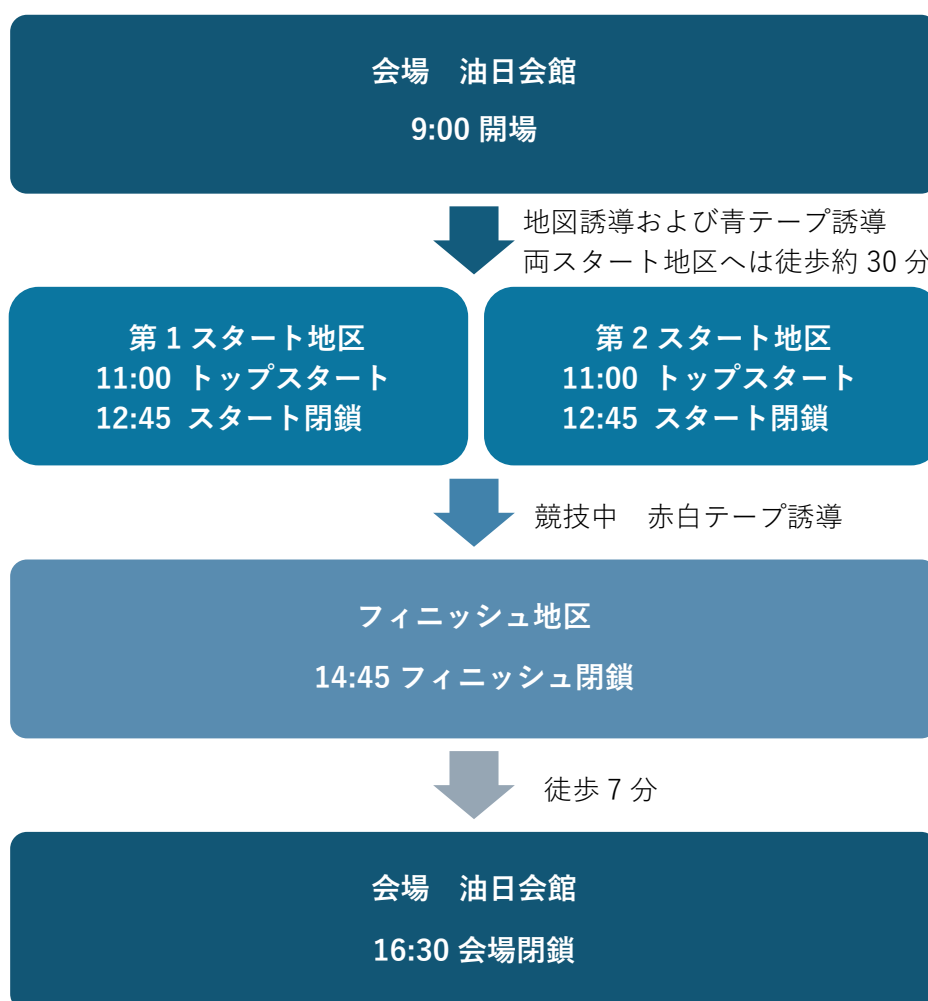

交通

①公共交通機関の場合

油日駅より徒歩 30 分

②自家用車の場合

新名神高速道路 甲南 IC より約 15 分
駐車場：

第 1 駐車場、第 2 駐車場、第 3 駐車場



駐車場

駐車場は 3 か所に分かれております。駐車場周辺での混雑回避のため、申し込みの際に駐車希望を出された方については駐車場を割り振っています。割り振られた駐車場で駐車してください。第 1～第 3 駐車場を使用する方は乗降場を利用せず、全員駐車場で乗降してください。

第 1 駐車場 会場まで約 240m (徒歩 4 分)

係員の指示に従って駐車してください。

第 1 駐車場 [Google マップ](#)



第 2 駐車場 会場まで約 500m (徒歩 7 分)

係員の指示に従って駐車してください。

第 2 駐車場 [Google マップ](#)



第3駐車場 会場まで約500m (徒歩7分)

係員の指示に従って駐車してください。

第3駐車場 [Google マップ](#)



第3駐車場から会場までは以下のルートでお越しください。
途中に住宅地がありますのでお静かに通行してください。
なお、赤い丸で示した交差点を右折すると競技エリアへ向かう道につながっていますので決して右折しないようにしてください。

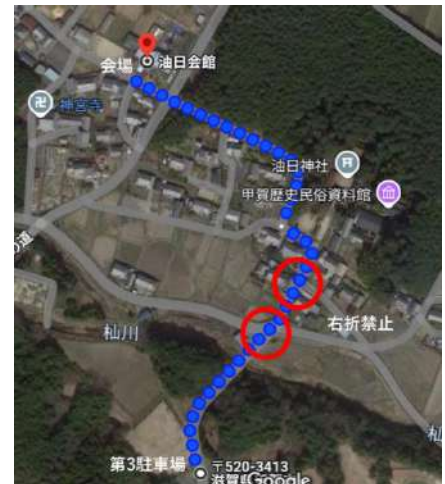

駐車希望を出されていない方で、当日車で来られる方

鹿深夢の森公園の駐車場を使用してください。鹿深夢の森公園から会場までは約3kmとなります。会場横の乗降場でドライバー以外の方は降りてドライバーのみ駐車所へ向かって下さい。鹿深夢の森公園から会場まではドライバー輸送を行います。ドライバー輸送の行きは9時10分から10時30分までです。帰りは15時50分と16時10分で行います。表彰の進行で時間が遅れることがあります。早めにお帰りになる場合は受付までご相談ください。輸送できる場合がございます。



ドライバー輸送
集合場所

[鹿深夢の森公園駐車場 Google マップ](#) / [乗降場 Google マップ](#)

会場

会場は**油日会館**です。

- ・土足厳禁です。入口に靴袋を置いています。
- ・トイレは1階階段横のトイレを使用してください。それ以外のトイレは**使用禁止**です。数が限られているので会場到着までに済ませておくことを推奨いたします。
- ・2階に女子更衣室を設けています。
- ・受付、配布物、公式掲示板は1階ホールにあります。
- ・荷物置き場は1階ホールの奥の和室と、2階ホールになっております。あまり広くないので譲り合ってお使いください。
- ・会場内での飲食は可能です。
- ・会場に泥を持ち込まないようお願いします。
- ・足洗い場はございません。ご了承ください。



1 階略図



2 階略図

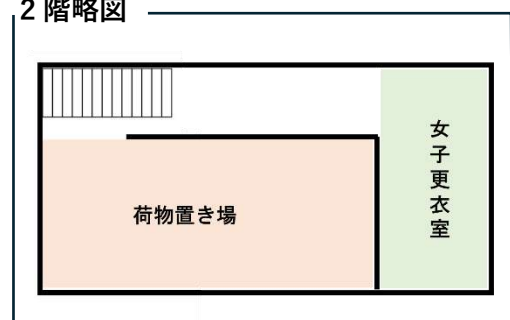

受付

配布物

配布エリアにて自分の名前が書かれた袋をお取りください。中にはゼッケン・レンタルSIカード（希望者）・誘導地図が入っています。また連絡事項のある方には、配布物の中にその旨を書いた紙を同封しています。ご確認ください。

SIカード変更・追加貸出

SIカード変更、追加貸出を受け付けております。レンタル代は300円です。

コンパス貸出

コンパス貸出希望の方は受付までお申し出ください。無料で貸し出しますが保証金として3,000円をお預かりいたします。万が一、紛失・破損させた場合、保証金は返却いたしません。

地図販売

スタート閉鎖後に準備ができ次第行います。全コントロール図を 600 円、各コース図を 500 円で

す。
事前申込者及び日学賛助会員の方には地図引換券を配布物の中に同封いたしますので、引換券をお持ちの上受付までお越しください。なお、日学賛助会員の方には賛助会員特典として無料で全コントロール図を贈呈します。

欠席者の地図配布

スタート閉鎖後に準備ができ次第、欠席者の地図を配布します。代理の方は受付までお越しください。

代理出走

本大会では代理出走が可能です。代理出走を希望される方は事前にメールでご連絡いただくか当日受付まで申し出てください。ただし記録は参考記録となります。

当日申し込み

当日申込可能なクラスは OAL, OAS, B, N/G のみでランキング対象外です。地図に限りがあるので、参加希望の方は問い合わせ先（本大会メールアドレス）へ事前に連絡することを推奨します。

受け付け時刻は 9:00 から 10:45 です。運営の都合上、当日申し込みでは 300 円で SI をレンタルしていただきます。申込用紙に必要事項を記入して受付まで提出し、参加費をお支払いください。当日申し込み者はゼッケンを使用しません。

高校生以下は参加費、SI レンタル料ともに無料です。

クラス		一般	大学生・院生	SI レンタル
OAL	M21AS 相当	5,500 円	4,500 円	+ 300 円
OAS	W21AS 相当			
B	事前申し込みと同様	3,000 円		
N/G				

市民クラス

甲賀市にお住まいの皆さまにオリエンテーリングの魅力を知っていただくために、オリエンテーリング体験会を実施します！

開催日時 2024 年 10 月 6 日(日)
受付時刻 9:00~10:30
競技説明 10:40~
終了時刻 13:00(予定)

開催場所 滋賀県甲賀市油日

集合場所・会場 油日会館

持ち物 汚れても良い服装(長袖・長ズボン推奨), 水分, 時計 ※その他のオリエンテーリングに必要なものは全て貸し出しいたします。

お問い合わせ

ご不明な点がございましたら、お気軽に以下のメールアドレスまでお問い合わせください。

kukwurits.comp.29th☆gmail.com
(☆を@に変えてください)

競技情報

競技規則

日本オリエンテーリング協会の定める競技規則類
(以下リンク先参照)に準拠

<https://www.orienteering.or.jp/rule/>

* 規則逸脱事項

競技規則 14・2

地図判読性の観点からトレイン内すべての412
耕作地を立ち入り禁止とします。

これは708 立入禁止の境界、ならびに709 立入
禁止区域を上から重ねていなくても412 単体で立
ち入り禁止とするものです。

競技規則および関連規則類の運用に関するガイド
ライン 13・2・2

M21A/W21A クラス、M20A/W20A クラス、
M15/W15 クラス、W12 クラスの優勝設定時間を
ガイドラインを逸脱し変更しています。詳しくは
コース情報をご覧ください。

競技形式

ポイントオリエンテーリングによるミドルディス
タンス競技

計時方法

- ・ SPORTident システム (SI カード) を使用しま
す。
- ・ 個人所有の SI カードは使用可能です。
- ・ SI カードを差し込んだ時の SI ステーションの
反応 (音と光) を必ず確認してください。反
応がない場合は、付属の針パンチで地図の所定
の欄 (R) にパンチする必要があります。
- ・ タッチフリーには対応していません。タッチフ
リーSI カード (SIAC) を利用の場合でも、差
し込みが必要です。

地図

地図図式 ISOM2017-2

トレイン名「甲賀油日」

2024 年作成

西村徳真 (NishiPRO)、伊藤樹、京京立龍 OLC

縮尺 1:10000 または 1:7500

(詳しくはコース情報の表を参照)

等高線間隔 5m

地図サイズ A4

コントロール位置説明 ISCD2024 準拠

* W12, N/G は日本語表記

特殊記号

本体会の地図では次のような特殊記号が使用され
ています。(記号は実際の大きさと異なります。)

419 小さなきのこ栽培所 **X**



528 パイプライン →→

下部もしくは上部を横断可能です（場所により高さが異なります）。また、上部については506小径と同様にパイプラインの上を走行することができます。幅が狭いため、通行の際は十分ご注意ください。詳しくは公式掲示板でもお知らせいたします。



531 目立つ人工特徴物（廃車、祠など） ✕



旧地図 以下の範囲を一部含みます。

「鹿深夢の森」1999年朱雀OK作成、2006年同修正 [旧図リンク](#)

特筆事項 立入禁止を示すパープルの色は地図上の判読性向上のため、色を薄くしてあります。

地図サンプル



トレインプロフィール

本トレインは油日岳の麓に位置しています。全体に緩やかな地形が広がっており、その中に細かな尾根や沢が存在しています。また、走行可能度の高いところと低いところがともに程よく存在し、場所によって様子が変わります。

服装と用具に関する注意

明るい色の長袖、長ズボンの着用を推奨します。公序良俗の範囲内である限り、服装・靴に制限はありません。金属ピン付きシューズの使用は妨げません。また、緊急時のため笛の携帯を推奨します。

特記事項・危険事項

競技エリア内でマダニとハチの生息が確認されました。

気候

滋賀県甲賀市信楽町(標高 265m) 気象庁データを使用

年	最高気温 (°C)	最低気温 (°C)	降水量 (mm)	日照時間 (h)
2019年	22.8	12.6	0.0	6.6
2020年	20.7	8.3	0.0	6.7
2021年	25.9	12.5	0.0	7.2
2022年	18.3	10.2	0.0	1.4
2023年	20.4	8.7	0.0	3.6

ウォームアップエリア

スタート地区までの誘導経路上にウォームアップエリアを用意する予定です。具体的な場所については公式掲示板に記載します。

配布されるコントロール位置説明表の寸法

スタート地区で配布されます。W12,N/G は配布いたしません。
サイズは 180 mm×60 mm 以内です。

誘導区間

会場～第1スタート地区は地図+青テープ誘導、
会場～第2スタート地区は地図誘導、
競技中の誘導は赤白テープ誘導となります。
誘導員の案内に従ってください。

立入禁止エリアの示し方

青黄テープで示します。一部区間には監視員を配置します。

給水所・救護所

無人の給水所を複数設けます。コース中での位置はコース情報をご確認ください。ルートチョイスによってはコース情報に記載のない給水所や、地図に表記のない給水所を通過する場合があります。
会場およびフィニッシュ地区に救護所を設けます。またスタート地区にはスタート閉鎖時刻まで救護パート人員を配置いたします。

アンチ・ドーピングについて

本競技会は、日本アンチ・ドーピング規定に基づくドーピング・コントロール対象大会です。日本アンチ・ドーピング規程の詳細内容およびドーピング検査については、日本アンチ・ドーピング機構(JADA)Web サイト
(<http://www.playtruejapan.org>) にてご確認ください。

立入禁止区域

大会参加を予定している方は、右の図中の紫色の区域にオリエンテーリング目的で立ち入ることを禁止いたします。
※「鹿深夢の森」の範囲のうち、「やまべのかふかばーじょん 2.0」(2018年 朱雀 OK 作成)の範囲は除きます。

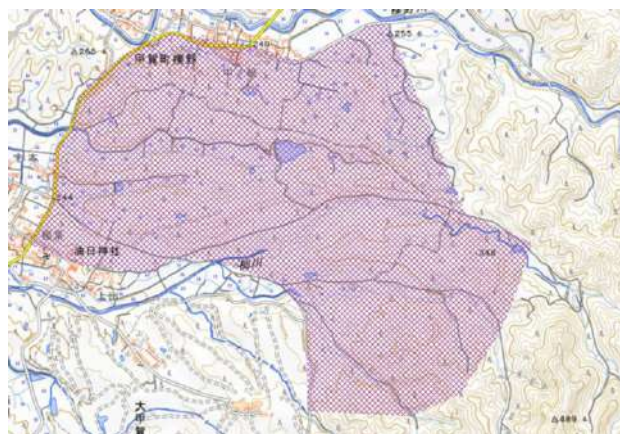

コースプロフィール

ミクロなルートチョイスや方向維持、場所によっては藪の処理が求められるミドル・ディスタンス競技らしいコースとなっています。斜度は概して緩く、典型的な関西トレインに比べて登高も小さいため、一定のスピードを維持しつつ減速をいかに抑えられるかが重要となるでしょう。エリアによって変化する地形や植生に対応しながら、「甲賀油日」でのナビゲーションを存分にお楽しみください。

コース情報

	クラス	距離 [km]	登高 [m]	優勝設定 [分]	給水所 [%]	地図縮尺	スタート地区	クラス
日本 ラン キン グ 対 象	M21A	4.9	195	41	35, 70	1:10000	第1	M21A
	M21AS	3.6	160	35	45, 75	1:10000	第1	M21AS
	M30A	3.6	160	35	45, 75	1:10000	第1	M30A
	M40A	3.6	160	35	45, 75	1:10000	第1	M40A
	M50A	2.8	120	35	60	1:7500	第1	M50A
	M60A	2.3	90	35	60	1:7500	第1	M60A
	M70A	1.9	60	35	60	1:7500	第2	M70A
	M80A	1.7	60	35	60	1:7500	第2	M80A
	M20A	2.8	120	30	60	1:10000	第1	M20A
	M15A	1.7	60	30	60	1:7500	第2	M15A
	W21A	3.9	145	41	35, 80	1:10000	第1	W21A
	W21AS	2.3	90	30	60	1:10000	第1	W21AS
	W30A	2.8	120	35	60	1:10000	第1	W30A
	W40A	2.3	90	35	60	1:10000	第1	W40A
W50A	2.2	80	35	55	1:7500	第1	W50A	
W60A	2.2	80	35	55	1:7500	第1	W60A	
W70A	1.7	60	35	60	1:7500	第2	W70A	
W20A	2.2	80	35	55	1:10000	第1	W20A	
W15A	1.7	60	35	60	1:7500	第2	W15A	
オ ー プ ン	W12	2.1	50	35	65	1:7500	第2	W12
	B	1.9	60	30	55	1:7500	第2	B
	N/G/市民	2.1	50	30	65	1:7500	第2	N/G
	OAL	3.6	160	35	45, 75	1:10000	第1	OAL
	OAS	2.3	90	30	60	1:10000	第1	OAS

- ・競技時間は全てのクラスで **120分**とします。
- ・W21A/M21A はエリートランキング対象クラス、W20A/M20A は 20E 権取得対象クラスです。その他、すべての A クラスが年齢別ランキングの対象となります。
- ・B クラスは中級者向け、N/G クラスは初心者およびグループ向けのクラスです。
- ・W80A, M18A, W18A, M12 は申込者がいなかったため廃止しました。

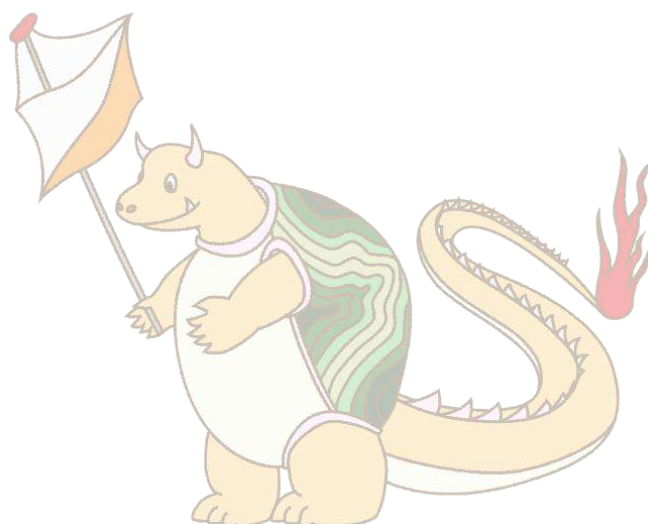

スタート

スタート地区までの誘導の方法

会場からスタート地区は地図誘導に従ってください。森に入ってから誘導は青テープで示されています。適宜看板及び係員による誘導があります。

第1スタート地区まで徒歩30分、第2スタート地区まで徒歩30分です。

スタートと計時

スタートリストに指定された時刻の3分前までにスタート地区にお越しください。

遅刻者は遅刻専用枠からの出走となります。競技者による過失の場合、遅刻者の記録はあらかじめ指定されたスタート時刻から算出します。

12時45分のスタート閉鎖時刻以降は出走できません。

スタート閉鎖時刻

12時45分

レーン分けのレイアウト

スタート地区はクラスによって第1スタート地区と第2スタート地区に分かれています。

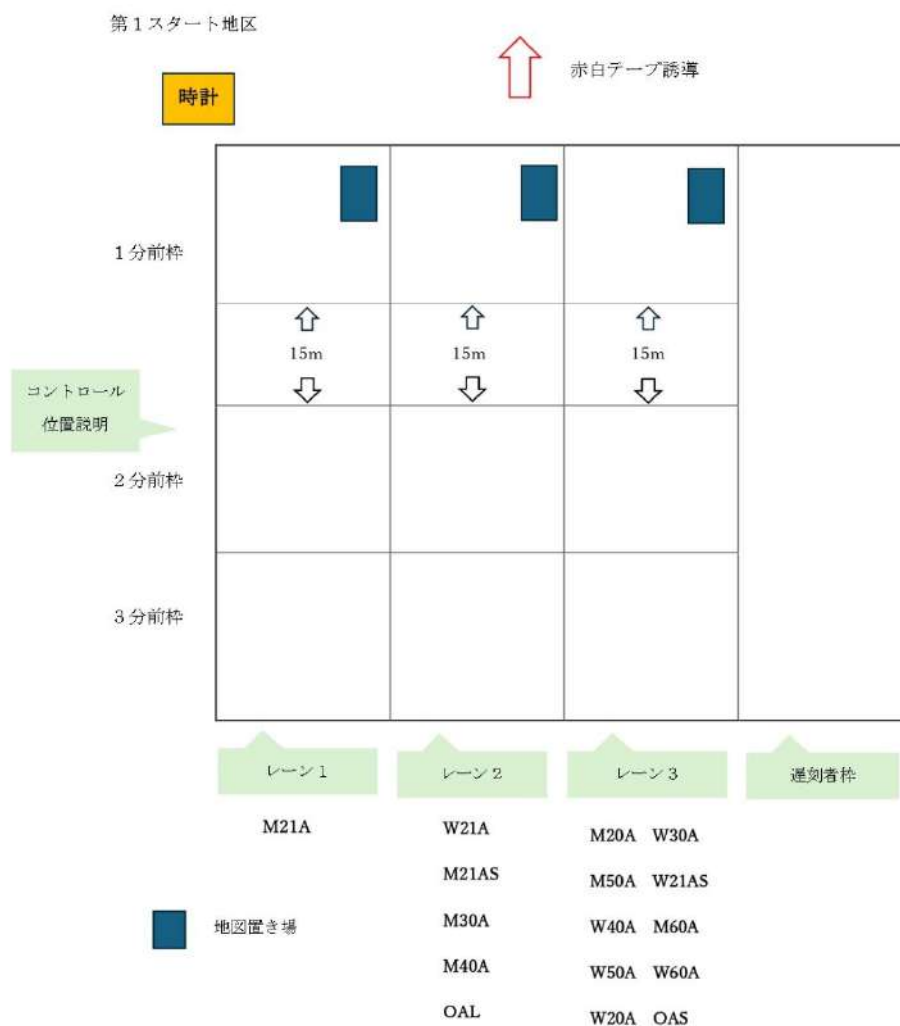

* 第1スタート地区の1分前枠と2分前枠は15mほど離れております。

第2スタート地区

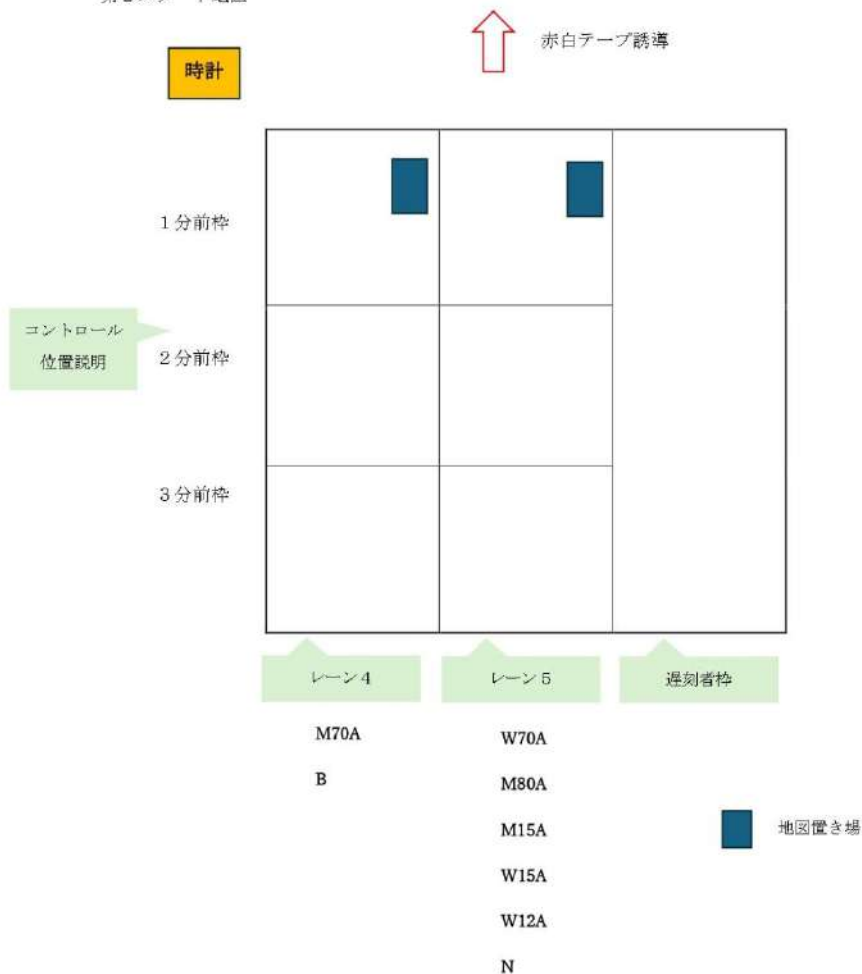

フィニッシュおよび競技後

フィニッシュ

全クラスでパンチングフィニッシュです。フィニッシュステーションにパンチした（SIカードを差し込んだ）時刻がフィニッシュ時刻となります。

フィニッシュ閉鎖時刻

14時45分
競技が終了していない場合でも必ずフィニッシュ閉鎖時刻までにはフィニッシュを通過するようにしてください。

成績速報

スタート閉鎖後、Lap Center
（<https://mulka2.com/lapcenter/>）に掲載します。フィニッシュタイムのライブ速報を見ることができます。

地図回収

スタート閉鎖時刻（12時45分）までにフィニッシュした選手からは地図回収を行います。返却は、スタート閉鎖時刻以降に会場で順次行います。

SIカードの読み取り

フィニッシュにてSIカードを読み取り、記録計算および完走チェックを行います。
コントロール不通過による失格はこの時点で通告いたします。
レンタルSIカードは読み取りを行った時点で回収します。
フィニッシュ閉鎖時刻までにSIカードの読み取りが無かった場合、検索対象者となります。途中棄権する選手も、必ずフィニッシュ地区にてSIカードの読み取りをお願いいたします。

調査依頼・提訴

- ・競技後、公平性に疑義がある場合、競技者は調査依頼を提出することができます。調査依頼は受付にて、フィニッシュ閉鎖時刻の30分後まで受け付けます。

- ・提出された調査依頼の内容をもとに競技責任者が回答し、公式掲示板に掲出します。その内容に不服がある場合、回答から15分以内に提訴を行ってください。
- ・提訴が提出された場合の裁定委員を以下の通り選出いたします。
田中宏明様（京大 OLC33期）
近藤花保様（OLCルーパー）
平島俊次様（京都 OLC）

表彰式

各クラス上位3名を表彰いたします。参加者が5名以下のクラスでは、上位1名を表彰いたしません。また、遅れ/当日申込の方の表彰はございません。B,Nクラスでは完走した方全員に完走賞を付与します。
表彰は、入賞者が確定次第、順次行います。

安全対策

大会または競技の中止判断

天候や不測の事態により大会開催が不可能と判断された場合は、大会を中止する場合があります。中止とする場合は、当日5:00までにJapan-O-entrY、大会ホームページ、公式X(旧Twitter)などで告知いたします。運営側に非のない理由による中止の場合、参加費の返金はいたしかねますのでご了承ください。

トレイン内に生息する動物・虫について

- ・本トレインでは鹿、サル、イノシシの目撃情報があります。また、本トレインではありませんが、滋賀県内ではクマの目撃情報があります。
- ・ハチやマダニが生息しています。虫除けの使用や長ズボンの着用、白色など明度の高い服装での出走を推奨いたします。

怪我について

- ・オリエンテーリングは自然環境に左右されるスポーツであり、競技の特性上、以下に記すような様々なリスク・トラブルが発生する可能性があります。このことにご留意いただき自己責任の下、大会に参加いただくようお願いいたします。
野生動植物との遭遇
転倒や外傷
熱中症や脱水症状、低体温症
落枝・落石・倒木・土砂崩れ・その他トラブルによる怪我（または死亡）
- ・雨天時は特に足元にご注意ください。

初心者の方

携帯電話を持つての出走を推奨いたします。なお、競技中のナビゲーション目的での使用は固く禁止します。

傷害保険について

傷害保険は大会期間における競技中および自宅から競技会場までの往復途上に適用されます。

怪我等により、治療を受けた場合は以下の通り保険金が支払われます。

死亡、後遺障害：110 万円 入院日額：1,500 円
通院日額：1,000 円

なお、保険の対象者は競技参加者（出走者）のみであり、観客（付き添い）は対象外です。ま

た、緊急時に備えて健康保険証の持参をお願いいたします。

治療を受けた場合は、30 日以内に実行委員会までご連絡をお願いいたします。

託児所について

託児所は設けません。お子様のお預かりはいたしかねますのでご了承ください。

物品販売

オリジナル T シャツ販売

大会オリジナル T シャツを販売します。開場後準備が整い次第(12 時 30 分ごろから)販売しますので、受付にお越しください。値段は 1 枚 2,000 円、サイズは S/M/L の 3 種類です。

事前にお申込みいただいた方も受付にて T シャツの受け渡しとお支払い(1 枚 1,800 円)となります。



大会スタッフ、問い合わせ先

大会役員

実行委員長 沼田奈津
運営責任者 森田歩暉
競技責任者 落合英那
コースプランナー 早川正真
イベントアドバイザー 出原優一
渉外責任者 野田晃司

救護

清住尚平 竹林寛生 多田朱里 堀江花歩
田中優

計算センター

杉中海斗 黒澤香穂 遠藤睦実

大会演出

中西彩寧 渡邊朋香 坂本瑠璃子 柿沼優希
竹田涼馬

パートチーフ

スタート 大道海斗
フィニッシュ 石川智花
誘導 内藤慶
会場 竹山悠斗
受付 佐合慶哉
救護 清住尚平
計算センター 杉中海斗
大会演出 中西彩寧

問い合わせ先

何かご不明な点がございましたら下記のお問い合わせ先までご連絡ください。

- ・大会用メールアドレス
kukwurits.comp.29th☆gmail.com
(☆を@に変えてください)
- ・電話番号
080-8828-3883 (森田)
(緊急時のみこちらに連絡してください)
- ・公式 X(旧 Twitter)
@kukwuritru_29

各パートメンバー

スタート
大道海斗 奥田優希 脇田七澄 中嶋伸哉
中島美結 間正百香 堀池美穂 玉木林哉
中谷太陽

フィニッシュ
石川智花 西山晋平 石原尋季 村井涼香

誘導
内藤慶 柿本源心 屋敷龍吾 藤井崇弘
石原潮人

会場
竹山悠斗 近藤久美 角田和貴 毛利智紀
野田晃司 小司凜音 藤島成邦

受付
佐合慶哉 町田禎悟 日高綾音

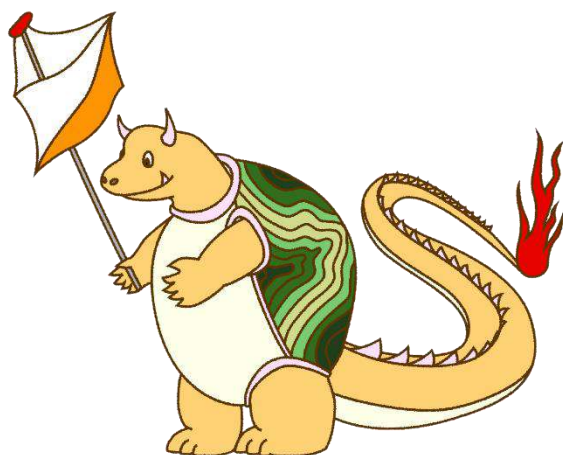

オリエンテーリング

龍谷OLC復活記念大会

兼 パークロツア—in関西2024京都大会

兼 第47回京都府民総合体育大会種目別競技大会および種目別交流マスターズ大会オリエンテーリング競技

| 2024年12月22日(日)

| 龍谷大学瀬田キャンパスにて開催

- スプリント競技
- エントリーはJoan-0-entrYにて受付。要項2発行までお待ちください!
- 連絡先

Eメールアドレス
X (旧Twitter)

: kukwurts.comp.29th@gmail.com
: @kukwuritru_29

10/6 京京立龍
大会と龍谷OLC復活記
念大会、両方参加された
方には素敵な景品があり
ます。12月も参加しない
ともったいない!!

龍大の地図を



チラ見せ👁️

主 龍谷大学オリエンテーリングクラブ
催 京都大学オリエンテーリングクラブ
京都女子大学オリエンテーリングクラブ
立命館大学オリエンテーリングクラブ
京都府オリエンテーリング協会



進路をすばやく指し示す
コンパスお届けします。

orienteering
.com  **pass**

THE BEST
GRIP
ON THE
PLANET

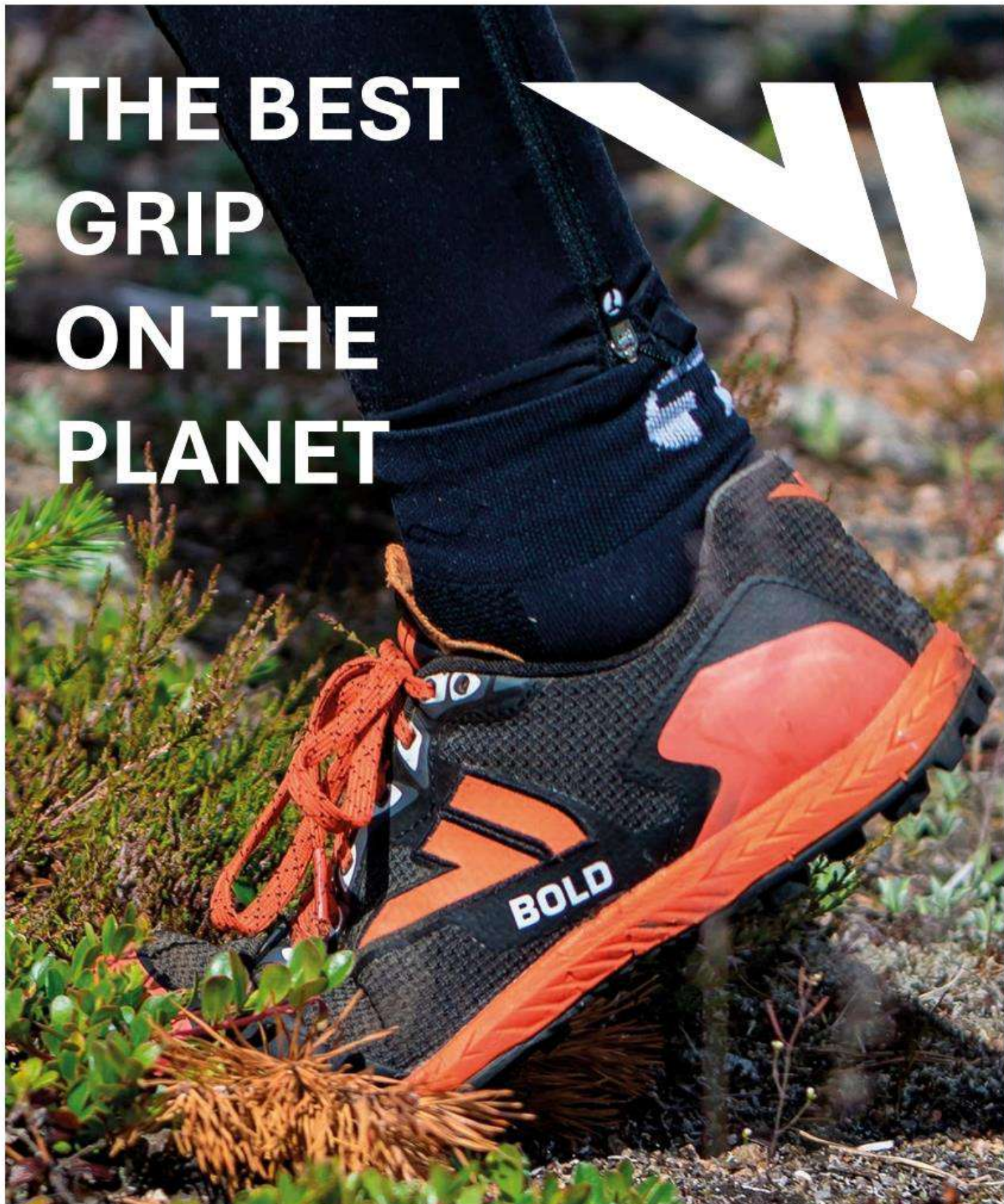

Skogmans
Japan 

Skogmans Japanは日本で唯一のVJ Shoesの公式リテーラーです。



アスリートとサポートスタッフのみなさんへ。

なぜ、私たちにとって、アンチ・ドーピングの
知識や活動が必要なのでしょう？

アンチ・ドーピングは、たんに
「不正する人を見つけ、不当な勝利を防ぐ」ための活動ではありません。

アンチ・ドーピングは、スポーツを成り立たせている
「みんながフェアであること」を守るためにあります。
全員がフェアでなければ、そもそもスポーツは成り立たない。
すべての人が、スポーツに参加し、公平に競い合うことができる。
その権利を守るために、アンチ・ドーピング活動があります。

そして、もうひとつ。アンチ・ドーピングは、
「スポーツが生み出す価値」を守るためにあります。
挑戦する心、相手へのリスペクト、そこから生まれる友情、
そんな、社会にとっても大切な価値を守るためにあります。

フェアであることを守り、スポーツの価値を守る。
そのいちばん中心となるのが、アスリートとサポートスタッフのみなさんです。
みなさんが、フェアであることをつねに誇りに思い、
その大切さを、世の中に示すこと。
それこそが、スポーツの発展を支え、よりよい社会をつくる力になります。

フェアであることの誇りを胸に、すばらしいスポーツの価値を、
ともに広めていきましょう。



勝利を超える価値がある

スポーツのフェアネスが、社会のフェアネスを支えるために。



公益財団法人 日本アンチ・ドーピング機構

日本学連インタビュー企画

みちしるべ

学生 × 社会人

社会人オリエンティアに素朴な疑問を聞いてみよう!



インタビュー記事はこちらから↓

https://note.com/o_michishirube

ポットキャストも配信中です↓

<https://anchor.fm/o-michishirube>

学生インタビュアー随時募集中!興味のある方は日本学連まで

 note

