

第

46

回

北

大

大

会

プログラム

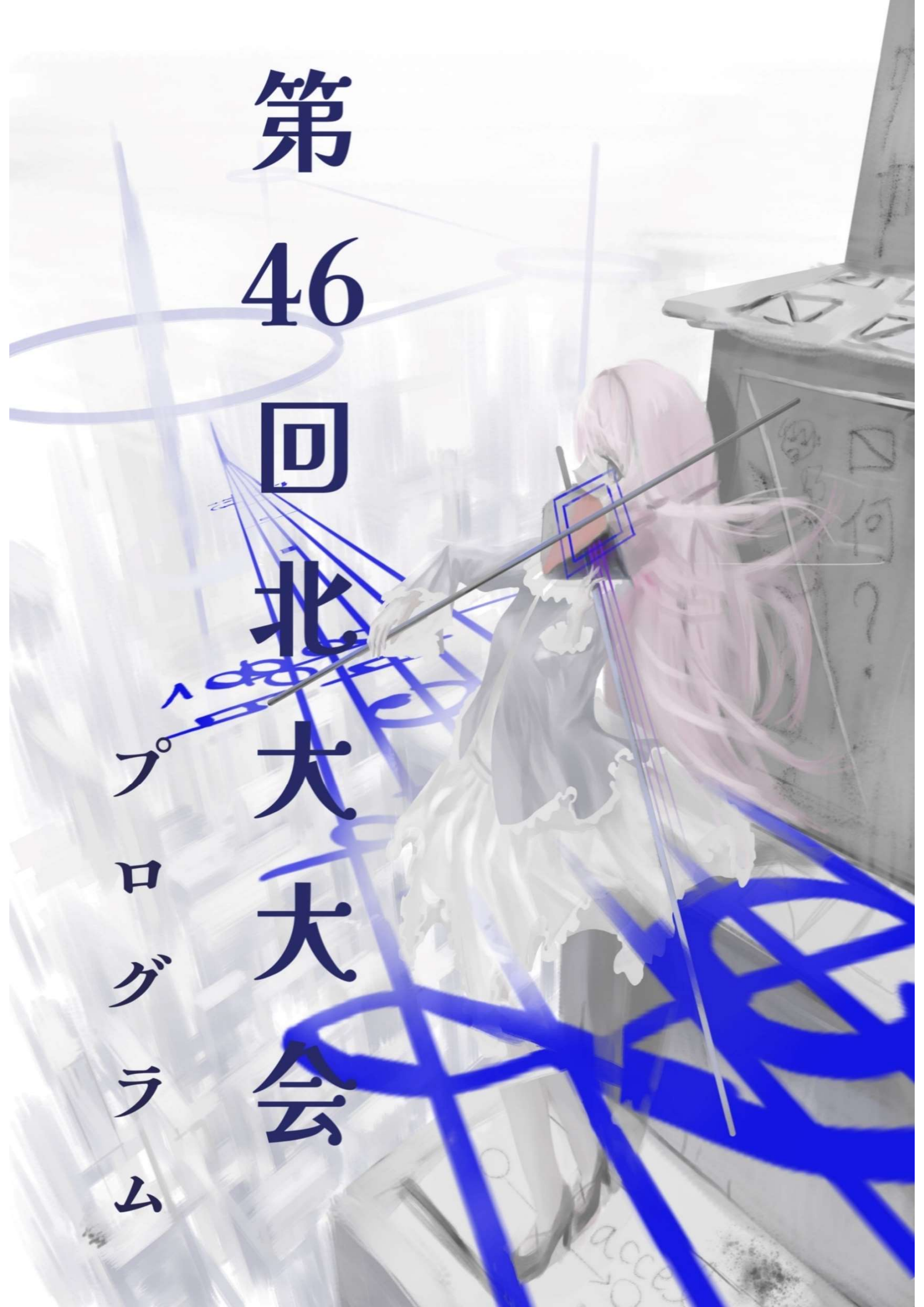

目次

- ◆ ◆
1. ご挨拶 P. 3
 2. 大会概要 P. 4
 3. 当日の流れ P. 5
 4. 競技情報 P.12
 5. 交通情報 P.22
 6. 会場情報 P.28
 7. 注意事項 P.31
 8. 物販情報 P.34
 9. お問い合わせ先・広報 P.35

1. ご挨拶

第46回北大大会 大会責任者 鈴木敬太

この度は第46回北大大会にご参加いただき、誠にありがとうございます。

今回の北大大会は11年ぶりに千歳市のポンマテカチにて開催されます。前回の大会開催時から植生は大きく変化しており、過去にこのトレインに入ったことがあるという方にも新たな体験を楽しんでいただけるのではないかと考えております。競技形態はミドルロングということで、千歳の起伏の少ないトレインを心ゆくまで味わっていただければ幸いです。

最後に、この大会を開催するにあたってご協力いただいたすべての方に厚く御礼申し上げます。大会責任者挨拶とさせていただきます。

2.大会概要

▷ 大会名称 第46回北海道大学オリエンテーリング大会

▷ 開催日 Day1 2024年9月7日(土)
Day2 2024年9月8日(日)

▷ 開催地 北海道千歳市泉沢

▷ 主催 北海道大学オリエンテーリング部

▷ 大会役員

大会責任者	鈴木敬太(2022年度入学)
運営責任者	泉田弥彦(2022年度入学)
競技責任者	坂本拓登(2022年度入学)
調査責任者	羽田直樹(2022年度入学)
渉外責任者	岩沢優真(2022年度入学)
コースセッター	土田隼人(2021年度入学) 吉野耀介(2022年度入学)
イベントアドバイザー	泉修平(2012年度入学)



3. 当日の流れ

タイムテーブル

Day1(ミドルディスタンス)	
8:30	駐車場開場
9:30	開場・受付開始
11:30	トップスタート
13:50	スタート閉鎖
15:00	フィニッシュ閉鎖・表彰式
16:30	会場閉鎖
17:00	駐車場閉鎖

Day2(ロングディスタンス)	
7:00	駐車場開場
8:00	開場・受付開始
10:00	トップスタート
12:30	スタート閉鎖
15:00	フィニッシュ閉鎖・表彰式
16:30	会場閉鎖
17:00	駐車場閉鎖

受付

★配布物が入った封筒をご用意しておりますので、ご自分の名前を確認して各自でお持ちください。

内容物：

ナンバーカード・バックアップラベル・Eカード(レンタルの方)・物販の予約券(事前予約された方)・Day1スタート誘導地図・アンケート用QRコード

★以下の方は受付までお越しください。

- ・参加費未払いの方
(精算後に配布物をお渡しします)
- ・コンパスの貸出をご希望の方
(保証料として1000円をお預かりいたします)
- ・マイEカードで申込をされた方で、Eカード番号の変更やレンタルをご希望の方
- ・当日に欠席者の代走をご希望の方
(参考記録となり、各ランキング等の対象にはなりません)

※当日エントリーは認めません。

会場からスタート地区まで

- ★会場に設置されたアクティベートユニットでEカードの動作確認を行ってください。故障が疑われた場合は係員にお申し付けください。
- ★会場からスタート地区までの誘導
Day1 約15分(1.2km)
Day2 約45分(3.6km)
- ★Day2は誘導地図を会場出入口付近で配布いたします。
- ★誘導地図に従って移動してください。途中からは黄色テープによる誘導に従って、スタート地区まで移動してください。
- ★誘導地図はスタート地区にて回収いたします。
- ★誘導区間では近隣の迷惑となりますので、熊鈴の消音をし、大声の会話は控えるようお願いいたします。
- ★フィニッシュへの荷物輸送がございませす。上着、ボトル等の輸送を希望される方はスタート地区に用意されている袋に名前を書き指定箇所に置いてください。
- ★ウォームアップエリアはありません。
- ★Day2に関して、M70A・W70Aクラスの参加者の方はスタート地区までの輸送を行います。
- ★スタート地区にはスタート5分前を目安にお越しください。
- ★遅刻者は遅刻枠からの出走となります。その際、タイムはスタートリスト記載の正規時刻から計算します。

スタート地区レイアウト

赤白テープ誘導



両日共通

1 分 前	自分のクラスの地図を、表面を見ないようにして箱から取り出してください。10秒前の予鈴でEカードをスタートユニットにかざし、スタートの合図と同時にEカードをユニットから離してスタートしてください。B/N/Gクラスは地図を見ることができます。		
2 分 前	自分のクラスのコントロール位置説明表をご自由にお取りください。		
3 分 前	係員のチェックを受け、自分のクラスのレーンにお入りください。 Eカードのアクティベートは、3分前枠の前に設置されている機械で事前に行うようお願いいたします。		
	レーン1 M21A/M20A/W21AS /M40A/M50A/W50A /M60A/W60A/M70A /W70A	レーン2 W21A/W20A/ M21AS/M30A/B/ N/G	遅刻枠

★スタート地区には給水をご用意しております。

★予備のEカードをご用意しております。アクティベートを行う際に故障が疑われた場合は係員にお申し付けください。

競技中

★競技時間は

Day1 70分

Day2 150分 です。

競技時間内にフィニッシュを通過しなかった場合は失格となります。競技時間を超えた場合は競技をやめ、速やかにフィニッシュに向かってください。

★競技中の誘導は全て赤白テープとなります。

★途中で間違ったコントロールでパンチしても正しい順番で回ったことが確認できれば完走と認められます。間違ったコントロールでパンチした場合その後正しいコントロールでパンチしてください。

★怪我人を発見した場合は、速やかに場所・状況等をお近くの係員にお知らせください。

★競技地図に表記されている立入禁止区域には絶対に入らないでください。立入禁止区域の通過・通行により競技上の優位を得た選手は失格となります。

フィニッシュから会場まで

- ★フィニッシュ閉鎖は両日ともに15:00です。フィニッシュ閉鎖を過ぎても未帰還の場合は検索対象となるため、競技が終了していない場合でも必ず15:00までにフィニッシュを通過してください。
- ★フィニッシュ方法はパンチングフィニッシュ(Eカードをフィニッシュユニットにはめた時刻で競技終了)です。
- ★フィニッシュでは地図回収を行います。スタート閉鎖後に会場で返却いたしますので、地図にクラス・氏名・所属を記入して、自分のクラスの箱に入れてください。
- ★フィニッシュ後に給水を用意しております。ペットボトルの水の配布はございません。
- ★会場に戻る際に誘導地図を配布いたします。途中までオレンジテープによる誘導がございます。
- ★フィニッシュから会場への誘導
Day1 約25分(2.0km)
Day2 約40分(3.3km)

- ★Eカードの読み取りは計センで行います。
計センはDay1は会場、Day2はフィニッシュにご
ざいます。レンタルEカードはDay2の読み取り時
に回収いたします。Day1のみ参加の方は、
Day1の読み取り時に返却してください。
- ★途中棄権された場合でも、フィニッシュは必ず
通過するようにお願いいたします。
フィニッシュ通過が確認できなかった場合、
未帰還者として検索対象となります。
- ★Day1はフィニッシュで帰還者確認を行うので
必ず通って、確認を受けてください。

表彰式

- ★各クラスの成績上位3名に賞状をお渡しします。

4. 競技情報

競技形式

ポイントオリエンテーリング形式
(ミドル・ロングディスタンス競技)

使用地図

2024年北大OLC作製

「ポンマテカチ 三つ子の魂千歳まで」

縮尺

Day1 1:10000 一部クラスでは1:7500

Day2 1:10000 一部クラスでは1:7500

等高線間隔

5m

地図サイズ

A4判(Day2 M21AのみB4判)

地図図式

ISOM2017-2準拠

コントロール位置説明

ISCD2024準拠

B/N/Gクラスでは日本語併記

配布用位置説明の寸法

縦200mm×横65mm 以内

計時方法

Emit社製電子パンチングシステム使用

競技規則

本大会の競技は、日本オリエンテーリング協会の定める「日本オリエンテーリング競技規則」に基づきます

装備・服装

- ★公序良俗に反する服装での出走は認めません。
- ★トレイン周辺ではヒグマの目撃情報がございます。そのため、**熊鈴を必携装備**といたします。当日の購入は可能ですが、数に限りがあるためできる限り各自でご用意ください。
- ★マダニ対策として、肌の露出を極力避けた格好での出走を推奨します。
- ★ナンバーカードは2日間共通で使用いたします。安全ピンで胸の見やすい位置に付けてください。安全ピンは当日の貸出が可能ですが、数に限りがあるためできる限り各自でご用意ください。

特別規定

★緊急時に備える目的としての通信端末の携帯を認めます。

ただし、競技目的での利用や会場を出て以降の情報の授受、現在地や地形を確認する行為は認めません。

トレインプロフィール

本トレインでの北大大会開催は2013年の第35回北大大会以来となる。当時は使用されなかったトレイン西側の部分を拡大し、新たに競技エリアとしている。地形は、平坦な台地に千歳川の浸食によって形成された沢が複数本食い込んでいる。トレイン内には巨大な倒木の根や方向性のある植生など他の地図ではあまり見られない特徴物が存在し、新鮮なオリエンテーリング体験ができるだろう。また、前回大会開催時の植林地は11年の時を経て成長し、走行可能度に変化がみられる。

トレイン全体を通して走行可能度は高く、高速下でのナビゲーションが求められる。

各クラスの距離・登距離・想定優勝タイム

クラス	Day1 ミドル			Day2 ロング			その他
	距離 (km)	登距離 (m)	優勝設定	距離 (km)	登距離 (m)	優勝設定	
M21A	5.3	125	30分	10.7	210	80分	日本 ランキング 対象
W21A	3.8	95	30分	7.9	120	80分	
M21AS	3.8	95	25分	5.9	85	60分	
W21AS	3.3	80	25分	5.6	80	65分	
M20A	4.0	95	25分	7.1	115	65分	全日本 20E権獲得 対象
W20A	3.6	90	25分	5.5	95	65分	
M30A	3.8	95	25分	7.9	120	65分	年齢別 ランキング 対象
M40A	3.3	80	25分	7.2	105	65分	
M50A	3.0	75	25分	5.6	80	65分	
W50A	2.4	70	25分	4.1	30	60分	
M60A	2.4	70	25分	4.1	30	55分	
W60A	2.5	60	25分	3.2	25	55分	
M70A	2.5	60	20分	3.2	25	50分	
W70A	1.8	60	20分	2.4	25	50分	
B	2.3	15	20分	3.3	40	40分	
N	1.4	0	20分	2.6	25	40分	
G	1.4	0	20分	2.6	25	40分	グループ

※参加者がいるクラスのみ記載

※要項2からの変更は■で表記

本大会のみ定義される地図表記について

一方向に進みやすい針葉樹林:



白線により、走行しやすくなっている方向性を示しています。実寸表記ではないため、地図表記の筋が示す位置は現地とは一致していません。





倒木の根： ×

概ね高さ175cm以上かつ
幅100cm以上の根
近接した根は1つで表現し
ているものもあります。
倒木の根に設置されるフ
ラッグは全て「根」側に設
置されます。



炭焼き窯跡： ○

立入禁止区域

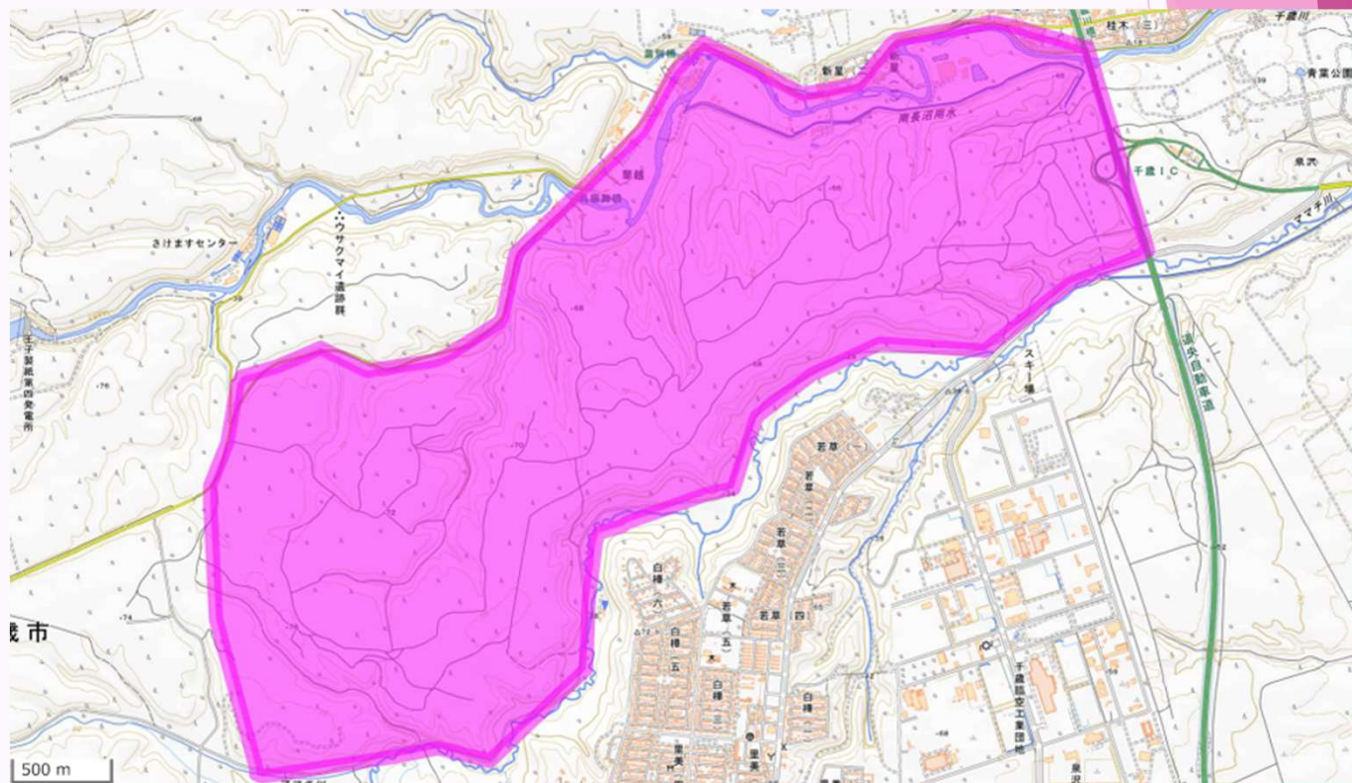

(地理院地図より作成)

競技の公平性を保つため、本大会の参加予定者の以上の区域(紫色で示された範囲内)へのオリエンテーリングもしくはそれに準ずる目的での立ち入りを本大会終了までの期間において禁じます。

旧図公開について

Japan-O-entrYにて公開しております。

[旧図](#)

立入禁止

地図上で以下の表記がある範囲の立ち入りを禁じます。

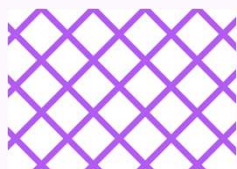

立入禁止区域



青テープで囲われた立入禁止区域

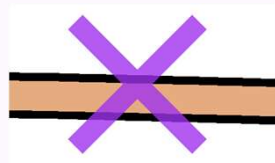

通行禁止

ただし、エスケープに際しての通行は許可します。

救護所・給水所



有人の救護所。給水も可能です。
地図上での視認性確保のため不透明度70%
としております。



給水所。Day2設置の1か所を除き無人給水所
となっております。水の用意には限りがあり
ますので飲用のみの利用としてください。
地図上の表記の他、ディスクリプションのH
欄にこのマークが記載されているコントロー
ルにもございます。

調査・提訴

- ★調査依頼がある場合は、任意の書式にて記入の上、本部に提出してください。調査依頼に対する競技責任者の回答は、依頼者に通知するとともに公式掲示板に掲載いたします。締め切りは両日ともにフィニッシュ閉鎖の10分後とします。
- ★調査依頼に対する回答が不服の場合、提訴することができます。回答が出されてから原則15分以内に提訴してください。
- ★裁定委員
村上 巧 様 (横浜OLクラブ/つばめ会)
酒井 佳子 様 (札幌農学校)
櫻本 信一郎 様 (札幌OLC)

気象情報

千歳（石狩地方）	9月7日	最大降雨量 (mm/h)	合計雨量 (mm)	最高気温 (°C)	最低気温 (°C)
北緯42度46.5分	2023年	0.0	0.0	25.6	14.4
東経141度41.5分	2022年	1.0	1.0	27.3	15.1
標高22m	2021年	0.0	0.0	24.4	11.9
アメダス	2020年	0.5	0.5	27.7	21.2
	2019年	2.0	4.5	23.5	20.3

9月8日	最大降雨量 (mm/h)	合計雨量 (mm)	最高気温 (°C)	最低気温 (°C)
2023年	0.0	0.0	24.3	13.3
2022年	0.0	0.0	26.4	10.1
2021年	0.0	0.0	19.7	15.4
2020年	0.0	0.0	28.3	22.3
2019年	0.0	0.0	25.4	21.0

気象庁データを使用

成績速報

成績は[Lap Center](#)にて公開します。
また、両日ともにライブ速報を実施する予定です。
会場での成績速報掲示は行いません。

21

5. 交通情報

公共交通機関でお越しの方

札幌駅

約30分



快速
エアポート

千歳駅

徒歩



2分



新千歳空港

徒歩



5分



新千歳空港28番

千歳駅前のりば4



新星停留所



徒歩20分

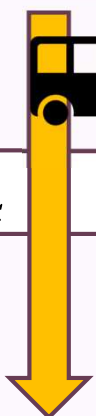

千歳桂病院前停留所

青：支笏湖行バス

黄：新星行バス

<時刻表>

お越しの際

	新千歳空港 28番	千歳駅前	新星停留所	千歳桂病院 前停留所
支笏湖行	8:25	8:38	8:57	8:58
支笏湖行	9:35	9:48	10:07	10:08
新星行	10:20	10:33	10:52	

お帰りの際

	千歳桂病院 前停留所	新星停留所	千歳駅前	新千歳空港
<千歳駅前 経由>新千歳 空港★国 際線(夕)行	14:09	14:11	14:28	14:39
		15:05	15:22	15:33
	16:04	16:06	16:23	16:34
		16:55	17:12	17:23
	18:04	18:06	18:23	18:34

<バス停から会場まで>

★新星停留所

西方向に道道16号沿いを進んでください。
(会場情報 会場周辺マップを参照)

★千歳桂病院前停留所

すぐ隣に会場がございます。

車でお越しの方

< 駐車場 >

ザ・ノースカントリーゴルフクラブ

〒066-0068 北海道千歳市蘭越26

(https://maps.app.goo.gl/k3xm95fqZmZseusz9?g_st=il)

Day1

開場 8:30

閉鎖 17:00

Day2

開場 7:00

閉鎖 17:00



★駐車所のスペースには限りがございます。申込時に利用を希望されなかった方で駐車場の利用を希望される方は大会当日までにご連絡ください。

★駐車場をご利用の方は、ゴルフ場を利用されるお客様と区別するため、大会名(北海道大学オリエンテーリング大会)とご自身のゼッケン番号(※スタートリスト参照)を記載した紙を車のダッシュボードに掲示するようにお願いいたします。 (次ページ記載例を参照)

<記載例>

北海道大学オリエンテーリング大会

0000

紙の用意をお忘れの方は、
駐車場にいる運営者にお伝えください。

左側から詰めて駐車してください



- ★ゴルフ場のトイレは使用可能です。
黒矢印の位置からお入りください。ただし建物内を泥などで汚さないように、競技後は汚れた服装で入らないようにしてください。
- ★駐車場内では係員の誘導に従って駐車・移動してください。
- ★駐車場内での事故・トラブルに関して、当方は一切の責任を負いかねます。
- ★駐車場から道道16号までの道は歩道がありません。他の参加者やゴルフ場利用者の車に注意し、左側を通行してください。
- ★駐車場から会場までは徒歩25分程度です。

<参加者の方の乗降について>

千歳桂病院前停留所

支笏湖方面

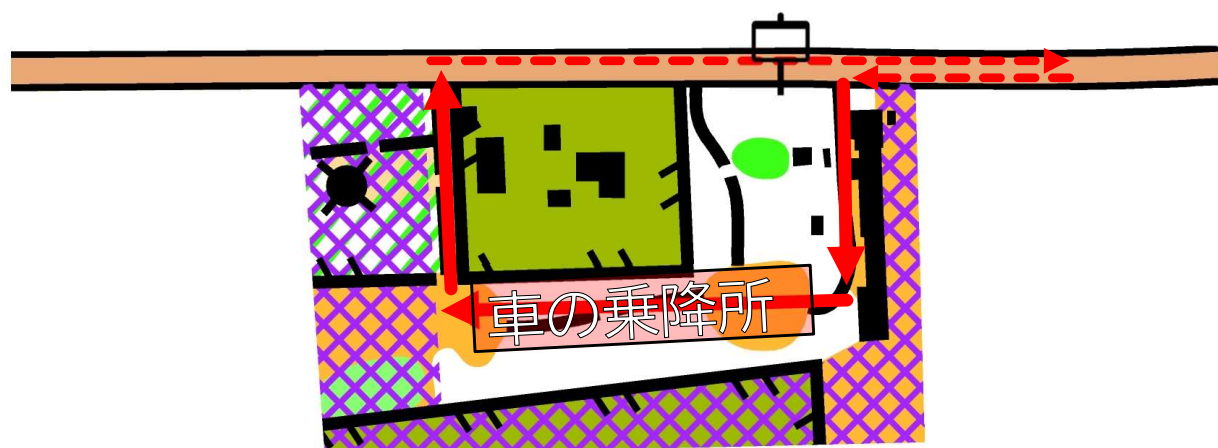

千歳市街地方面

- ★参加者の降車が可能です。上記レイアウト地図上の赤の矢印に従って、係員の指示のもと降車を行ってください。また、車の出入りが多くなるため、十分に注意して移動してください。
- ★お帰りの際は、競技終了後に会場に戻ってくる選手の移動が多くなるため、会場での乗車はご遠慮ください。怪我人や高齢者の方などで、駐車場までの移動が困難なために会場での乗車を希望される方は係員にお伝えください。

6. 会場情報

つくしんぼ広場

〒066-0068 北海道千歳市蘭越8-25

(https://maps.app.goo.gl/9qrWUyFmQDaAWG888?g_st=il)

会場周辺マップ



会場開場

Day1 9:30

Day2 8:00

会場閉鎖

Day1 16:30

Day2 16:30

28

会場レイアウト

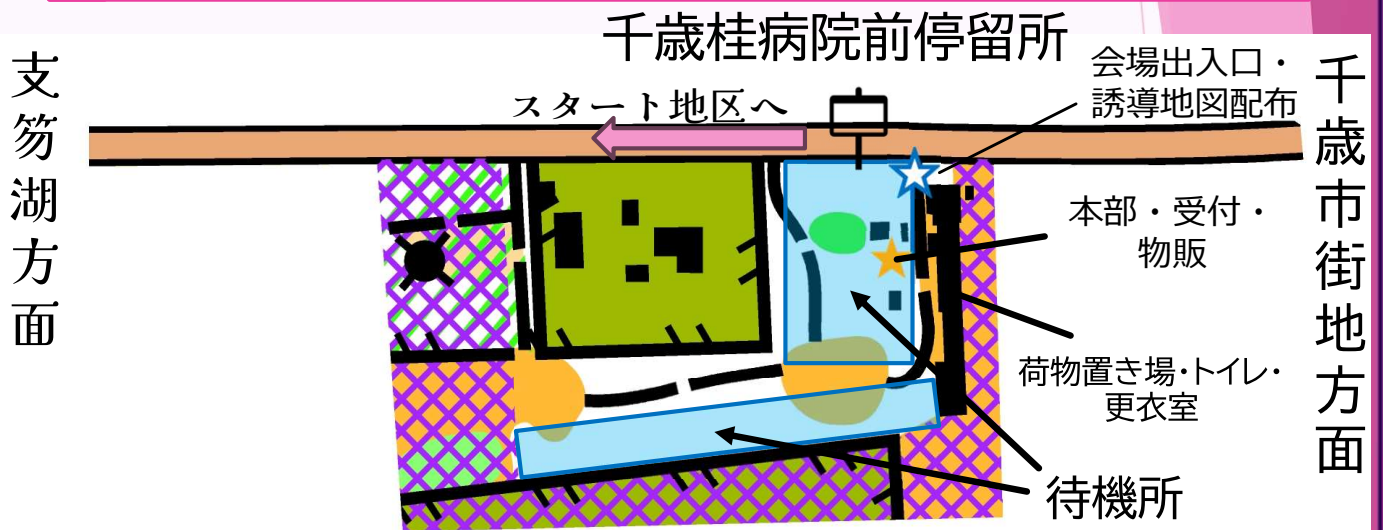

お手洗いの利用について



★お手洗いは会場の建物内にございますが、男子トイレ・女子トイレが分かれておらず、数にも限りがございますので、事前に済ませてからのご来場をお願いします。

★名水ふれあい公園にトイレがございます。所要時間は徒歩10分ほどです。

その他

- ★青空会場ですが、雨天時は建物内での待機が可能です。
- ★会場付近にコンビニはございません。
- ★公式掲示板を受付横に掲示いたします。
- ★スタート地区への移動前に、会場に設置されたアクティベートユニットでEカードの動作確認を行ってください。
- ★会場内に入入りする車に十分に注意してください。

下、注意事項

- ★前日及び当日の荒天・災害・風水害・ヒグマの目撃・テレイン内の状況などにより、大会開催の縮小・中止を運営が判断した場合、当日朝までに公式X・ホームページにて発表します。尚、大会中止となった場合でも参加費の返金はいりません。ご了承ください。
- ★個人情報につきましては、大会運営のみに使用し大会後は速やかに処分いたします。
- ★健康状態が思わしくない時の出走はお控えください。
- ★怪我等で通院が必要になった場合に備え、健康保険証をご持参ください。
- ★本大会での怪我によって入院・通院した場合、主催者加入障害保険補償の対象となり得ますのでお問い合わせください。
- ★ゴミは必ずお持ち帰りください。
- ★貴重品等の管理は各自でお願いいたします。盗難等について、主催側はその責任を負いかねます。
- ★参加者が自分自身、あるいは第三者に与えた損傷・損害・損失について、主催側はその責任を負いかねます。
- ★レンタルEカードを紛失した場合は8000円をお支払いいただきます。

- ★本大会で撮影したすべての写真・動画は、本大会の記録や広報などで利用させていただくことがあります。写真の利用に関してこちらが注意すべき点がある場合には、事前にお知らせください。
- ★本大会に関するお問い合わせは「お問い合わせ・広報」に記載の問い合わせ先までお願いいたします。ザ・ノースカントリーゴルフクラブ、つくしんぼ広場への直接のお問い合わせはお控えください。

<ヒグマへの対応について>

- ★競技中にヒグマを目撃した場合、自身の安全を最優先として救護所・有人給水所・スタート・フィニッシュなど運営者のいる場所に向かってください。道中、他の競技者を見かけた場合、声掛けを行ってください。その後は集団で行動するようにお願いします。
- ★林内で断続的なクラクション音が聞こえたら競技を中止し、速やかにフィニッシュへ向かってください。

<エスケープについて>

トレインの北に向かい、主要道(道道16号)に出てください。地図表記では通行不可となっておりますが、エスケープでの通行は許可します。その後、会場またはフィニッシュに向かってください。いずれの場合も運営者の指示に従い必ず帰還者確認を受けてください。帰還者確認を受けていない場合搜索の対象となります。

大会当日の当番病院

内科系：

- 9/7(土) 千歳市休日夜間急病センター
千歳市東雲町1丁目8-1 14:00～翌7:00
- 9/8(日) 千歳市休日夜間急病センター
千歳市東雲町1丁目8-1 9:00～翌7:00

外科系：

- 9/7(土) 緑町診療所
千歳市緑町1丁目3-30 8:45～11:45,13:30
～16:45
- 9/8(日) 千歳市休日夜間急病センター
千歳市東雲町1丁目8-1 9:00～14:00

TEL

千歳市休日夜間急病センター:0123-25-6131
緑町診療所:0123-29-3383

大会当日の緊急連絡先

080-7592-2851(鈴木)

8. 物販情報

- ★物販を事前に予約された方は配布物に入っている予約券を持って受付にお越しください。Tシャツ代のお支払いは受付で行います。
- ★予約購入された方で当日大会を欠席される場合は、可能な限りお知り合いの方による立替・受け渡しをお願いいたします。
- ★地図の販売・お渡しは各日のスタート閉鎖後から行います。
- ★地図・Tシャツに関して、当日も購入可能です。大会の記念にぜひともお買い求めください。なお、用意している数に限りがございます。
- ★領収書をご希望の方はお申し付けください。

Tシャツ	1枚2500円 (S~LL)
全コントロール図	1枚600円
各コース図	1枚500円
熊鈴	1個300円

<Tシャツデザイン>

左胸



背面



9.お聞い合わせ・広報

大会メールアドレス

46thhuolccomp●gmail.com

(●を@に変えてください)

大会公式ホームページ

<https://46thhuolccomp.wixsite.com/huolc46>

大会公式X (旧Twitter)

<https://x.com/46thHUcomp>