

第 18 回名相大会

プログラム

(8/12 修正)



前回からの変更箇所は、黄色マーカーで示しています。

－目次－

ご挨拶	p3
マスコット紹介	p3
重要なお知らせ	p4
大会概要	p4
アクセス	p5
受付	p11
競技情報	p12
販売	p29
留意事項	p30
大会アンケートのお願い	p30
役員一覧	p31
後援	p32
協賛	p32

ご挨拶

この度は第18回名相大会にご参加いただき、誠にありがとうございます。

本大会では完全新規テレインという挑戦に、運営一同全力で取り組んでまいりました。参加者の皆様には、荘川でのオリエンテーリングを堪能していただけると幸いです。

名相 OLC の OB・OG の皆様にとって、本大会が懐かしさと共に新しさを感じていただける場になることを願っております。

最後になりましたが、岐阜県高山市荘川町の皆様、ご後援、ご協賛いただいた皆様をはじめとして、大会開催にご協力いただいたすべての皆様に厚く御礼申し上げます。挨拶とさせていただきます。

実行委員長 中野友貴

マスコット紹介



なまえ おうか

特徴

荘川桜から生まれた猫型の妖精。

桜の匂いをしたひげやしっぽがチャームポイント！！

とっても好奇心旺盛でお祭りやイベントが大好き。

荘川で初めて行われる名相大会に惹かれ、最近ではオリエンテーリングに興味津々らしい！？

重要なお知らせ

・入山者情報フォームについて

本大会ではフォームの入力が必要になります。入力していただいた情報は緊急時の遭難届のために使わせていただきます。お手数をおかけしますが、フォームの記入にご協力をお願いいたします。

(8/17・ミドル) <https://forms.gle/6s6e5SkDugwNM5Jw9>

(8/18・リレー) <https://forms.gle/zrGtpfaerv2t13bj6>

・入浴施設のご利用について

会場近くにある「ひだ荘川温泉 桜香の湯」ですが、当日の大規模な混雑が予想されます。近隣の入浴施設のご利用、もしくは時間帯をずらしてご利用していただくよう、お願いいたします。

・クマ鈴の携帯について

競技エリア付近でクマの目撃情報があります。安全のため、クマ鈴の携行を強く推奨します。

・乗降場の混雑について

行き帰りともに乗降所が非常に混雑する可能性があります。乗降所の滞在時間短縮のため、前もって荷物をまとめておくようお願いいたします。

大会概要

・開催日時

2024年8月17日(土)、18日(日)

・主催

名古屋大学オリエンテーリング部

椋山女学園大学オリエンテーリング部

・開催地

岐阜県高山市荘川町

・会場

〒501-5415 岐阜県高山市荘川町一色 飛騨荘川一色の森キャンプ場

アクセス

・会場情報

飛騨荘川 一色の森キャンプ場
〒501-5415
岐阜県高山市荘川町一色カラ谷 928

カーナビ設定用番号
05769-2-2823

※カーナビ設定用です。
それ以外には使用しないでください。

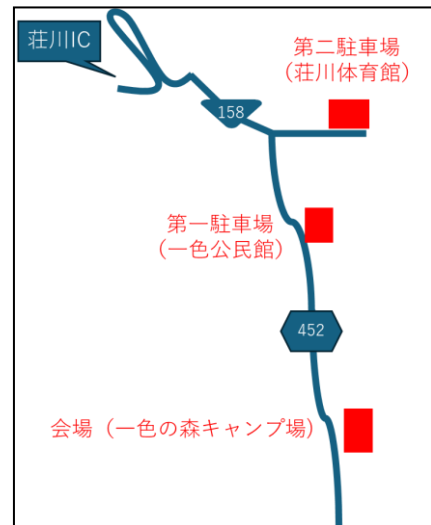

・会場までのアクセス方法

(1) 車でお越しの方

東海北陸自動車道 荘川IC より約10分
会場から各駐車場までの所要時間(片道)

- ・第1駐車場 約4分
- ・第2駐車場 約6分

※会場から駐車場まで距離があるため、バス・車でのドライバー輸送を行います。

駐車場の混雑状況によっては、すぐに会場まで輸送できない可能性もございます。余裕をもってお越しください。

行き帰りの際の流れ

(行き)

会場付近の乗降所で同乗者は降車し、ドライバーのみ所定の駐車場に駐車し、駐車場からドライバー輸送を利用してご来場ください。

(帰り)

ドライバーのみドライバー輸送で会場から駐車場に向かい、同乗者は会場付近の乗降所にて乗車してください。

〈乗降場所周辺の図〉



※ドライバー輸送についての補足事項

- ・ バス輸送と同時進行で運営車によるドライバー輸送も行います。運営者の指示に従って乗車していただくようお願いいたします。
- ・ 第1駐車場が満車になり次第、第1駐車場入り口に「満車」の看板を立て、第2駐車場を開放いたしますので、第2駐車場への駐車をお願いいたします。
- ・ 第2駐車場にお越しの方は、ご負担をおかけしますが第1駐車場まで歩いてきていただき、ドライバー輸送をご利用ください。第2駐車場から第1駐車場まで徒歩20分です。
- ・ 行き帰りともに乗降所が非常に混雑する可能性がございます。乗降所の滞在時間短縮のため、前もって荷物をまとめておくようお願いいたします。

駐車場について

- ・ **第1駐車場**（収容可能台数：110台）
一色公民館前 〒501-5415 岐阜県高山市荘川町一色 397
カーナビ設定用番号：05769-2-2607



第1駐車場



一色の森
キャンプ場

- ・ **第2駐車場**（収容可能台数：79台）
荘川体育館
〒501-5404 岐阜県高山市荘川町黒谷 100
カーナビ設定用番号：05769-2-2013



第2駐車場



荘川体育館

会場

ドライバー輸送バス運行スケジュール

〈1日目〉

(第1駐車場「一色公民館」→会場)

第1駐車場「一色公民館」発	会場着予定
9:15	9:25
9:45	9:55
10:15	10:25
10:45	10:55
11:15	11:25
11:45	11:55

- ・運営車によるドライバー輸送は8:30から開始いたします。

(会場→第1駐車場「一色公民館」)

会場発	第1駐車場「一色公民館」着
12:50	13:00
13:20	13:30
13:50	14:00
14:20	14:30
14:50	15:00

- ・運営車によるドライバー輸送は12:00から順次開始いたします。
- ・バスの始発より早くの輸送を希望される方は受付までお申し出ください。
- ・最終バス出発後は運営車によるドライバー輸送のみとなりますので混雑が予想されます。予めご了承ください。

〈2日目〉

(第1駐車場「一色公民館」→会場)

第1駐車場「一色公民館」発	会場着予定
9:15	9:25
9:45	9:55
10:15	10:25
10:45	10:55
11:15	11:25

- ・運営車によるドライバー輸送は8:30から開始いたします。
最終バス出発後も運営車は輸送待機しております。

(会場→第1駐車場「一色公民館」)

会場発	第1駐車場「一色公民館」着
13:20	13:30
13:50	14:00
14:20	14:30
14:50	15:00

- ・運営車によるドライバー輸送は12:00から順次開始いたします。
- ・バスの始発より早くの輸送を希望される方は受付までお申し出ください。
- ・最終バス出発後は運営車によるドライバー輸送のみとなりますので混雑が予想されます。予めご了承ください。

(2) 高山駅からバスをご利用の方（事前申し込み）

高山駅⇄会場のバスを運行いたします。事前にお申し込みをされた方のみご乗車いただけます。所要時間は片道およそ 50 分です。集合場所及び時間は次の通りです。

行き（両日）

集合場所：高山駅 JR 改札口前

集合 7:50 出発 8:00 到着 8:50（予定）

帰り（両日）

集合場所：会場近くの乗降所

集合 15:30 出発 15:40 到着 16:30（予定）

〈高山駅案内図〉

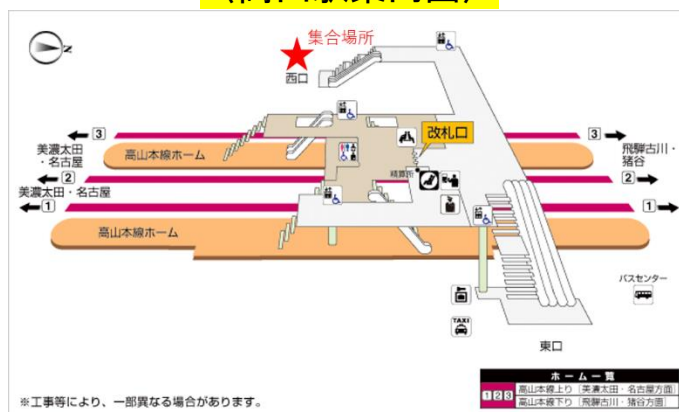

<https://railway.jr-central.co.jp/station-guide/tokai/takayama/map.html>

- ・ 両日とも 7:50 分に**高山駅西口**（高山駅案内図を参照）に集合してください。フラッグを持った役員が待機しています。集合場所から乗車場所までは役員の指示に従いお進みください。
- ・ 途中休憩はございませんので、昼食の購入やお手洗い等は事前にお済ませください。
- ・ お乗り遅れに十分ご注意ください。遅刻者が出た場合でも、バスは発車いたします。予めご了承ください。

〈当日のバス、駐車場に関するお問い合わせ、連絡先〉

輸送全般について		磯貝	070-7460-3923
高山駅でのご案内担当	1 日目	牧ヶ野様(岐阜 OLC)	090-5635-6650
	2 日目	橋本様(岐阜 OLC)	090-5623-9843

受付

・配布物

配布物エリアにて自分の名前が書かれた封入物をお取りください。中にはナンバーカード・レンタルEカード（希望者のみ）・バックアップラベルが入っております。

・レンタルEカードについて

レンタルEカードを紛失した場合は、弁償金として9,000円をいただきます。予めご了承ください。

・コンパスの貸し出し

本大会ではコンパスの貸し出しを行います。希望される方は受付にてお申し出ください。1日目、2日目の両日とも11:00までお願いします。それ以降の対応はできません。予めご了承ください。

また、保証金として3,000円を頂きますが、競技後にコンパスを受付に返却していただく際に保証金をお返しいたします。

・参加費の返金・徴収

参加費に過不足がある方は公式掲示板に掲示いたします。該当する方は受付にてその差額について受け取り、または支払いを行ってください。

・欠席者地図配布

1日目の地図は13:00以降、2日目の地図は13:10以降に受付にて代理人の方に配布いたします。

・事前申し込みに不備があった場合

事前申し込みに不備があった場合は会場にて10:00まで受付をいたします。それ以降の対応はできません。予めご了承ください。

・Eカード番号の変更

Eカード番号に変更がある方は会場の受付に10:30までに訂正をお申し出ください。それ以降の対応はできません。予めご了承ください。

競技情報

▶両日共通事項

①地図情報

「一色の森」

2024年 西村徳真様(NishiPRO)作成

縮尺 1:10,000

等高線間隔 5m

走行可能度 4段階表示

地図表記 ISOM2017-2 準拠

コントロール位置説明 ISCD2018 準拠

A4版 防水加工済

②トレインプロフィール

本トレインは山中山北西部の標高1000m~1250mに位置し、山麓部に広がる片斜面を中心に構成されます。尾根や沢などが比較的発達する急峻なエリアと、地形的特徴に乏しい緩やかなエリアに大別されます。また、トレイン内に小道や小径はあまり見られません。全体として見通しが良く走行可能度が高いものの、一部走行可能度が低下するエリアが存在します。

③コースプロフィール

様々な表情を見せるトレインを堪能できるコースとなっています。見通し、走行可能度ともに良好な森での高速レースが予想される中、正確なナビゲーションやルートチョイス、登りの粘り強さなどを要求するレッグを用意しています。運営者が味わった初見の感動を皆さんにも体験していただけるようにこだわりました。荘川の美しい森をぜひお楽しみください！

④立入禁止区域

本大会の競技開始まで、大会参加者が以下の図中の紫色の区域にオリエンテーリング目的で立ち入ることを禁止いたします。本プログラムの発表以降、競技の公平性の観点から立入禁止区域内の道路の通行及び各種施設の立ち入り・利用も禁止します。立入禁止区域内のキャンプ場(後述)における参加者の宿泊については、17日のみ宿泊可能とさせていただきます。

飛騨荘川 一色の森キャンプ場
〒501-5415 岐阜県高山市荘川町一色
ホームページ

<http://isshiki-mori.com/>

Google マップ

<https://maps.app.goo.gl/w4JTs3LPM7aVL3dPA>

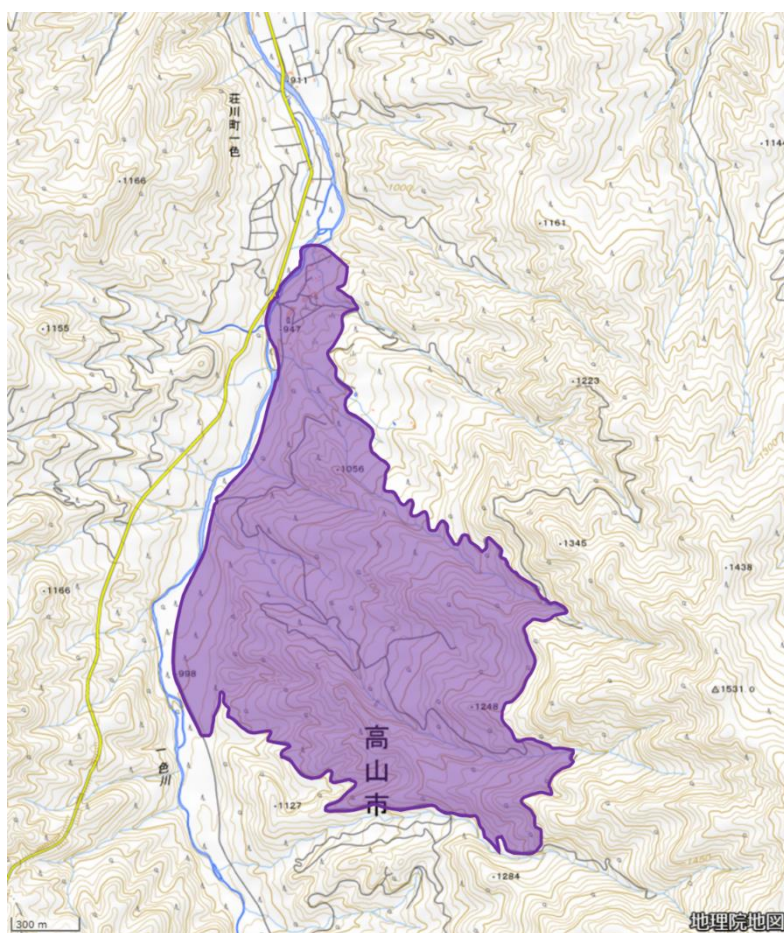

立入禁止区域地図

地理院地図(<https://maps.gsi.go.jp>) を加工して作成

⑤救護所・給水所

- ・テレイン内には救護所と給水所が存在します。救護所では、各自で手当てをした場合に加えて手当てに役員の手を借りた場合でも、支障がなければ競技を続行することができます。
- ・救護所はフィニッシュに設置されます。競技中において、救護所で給水することはできません。
- ・給水所は複数コースにおいて通過しうる地点に設置された、またはコントロールに併設された無人のものとなります。給水所では、各自でコップに水を入れ給水し、飲み終えたらコップはゴミ袋に入れてください。
- ・コントロールに併設された給水所ではパンチ忘れにご注意ください。
- ・ミドルでは、全クラスが計1~2か所の給水所を通過する想定です。また、リレーではM/WE, MAクラスが計1か所の給水所を通過する想定です。ただしルート選択によっては通過しない可能性があります。
- ・怪我人を発見した場合は、競技を中断し救護を優先してください。また速やかに場所・状況等をお近くの役員にお知らせください。

⑥地図回収

- ・1日目のみ、競技終了後に地図の回収を行います。回収した地図はスタート閉鎖後に会場にて返却いたします。
- ・2日目は地図の回収は行いませんが、競技を終了した競技者が**未出走者へ地図を見せること、競技に関わる情報を伝えることを禁止いたします**。発覚した場合は情報を共有した競技者双方とも失格となります。

⑦成績速報・公開

- ・本大会ではLap Center (<https://mulka2.com/lapcenter/>) のライブ速報を実施する予定です。1日目はスタート閉鎖以降、2日目は競技中すべての時間でライブ速報をリアルタイムで見ることができます。
- ・本大会の成績は大会終了後、Lap Centerにて掲載いたします。

⑧過去の気象情報

本大会の会場に近い六厩観測所の8月17・18日の過去5年間の記録です。なお競技エリアは、この観測所から南南西に約10km、標高はほぼ同じ地域に存在します。

日付		最大雨量 (mm/h)	合計雨量 (mm)	最高気温 (°C)	最低気温 (°C)
2023年	8月17日	3	6.5	24.1	18.6
	8月18日	0	0	27.2	17
2022年	8月17日	1	3.5	21.9	17.3
	8月18日	31.5	61.5	26.1	14.4
2021年	8月17日	28	136.5	20	17.1
	8月18日	24	63.5	22.1	18.6
2020年	8月17日	0	0	30.1	17
	8月18日	0	0	28.8	15
2019年	8月17日	0	0	28.5	15.1
	8月18日	0	0	30.9	14.2

⑨使用テープ一覧

スタート(1日目のみ)	青テープ	会場からスタート地区1、2まで
競技中(両日共通)	赤白テープ	スタートフラッグまで、 最終コントロールからフィニッシュまで
	紫テープ	遭難防止用(地図表面に記載あり)
	赤テープ	危険箇所、ただし通行可能(地図表面に記載なし)
フィニッシュ(1日目のみ)	青テープ	フィニッシュ地区から会場まで

⑩調査依頼・提訴

・調査依頼

調査依頼がある場合は、会場にて所定の用紙にご記入の上、速やかに競技責任者宛てに提出してください。競技責任者調査依頼に対する競技責任者の回答は、依頼者に通知するとともに公式掲示板に掲示いたします。調査依頼の締め切り時刻は、1日目 15:00、2日目 14:20 とします。

・提訴

調査依頼に対する競技責任者の回答に納得できない場合、競技規則 25.3 に基づき提訴することができます。提訴は調査依頼の回答通知後 15 分以内に本部にて所定の用紙にご記入の上、裁定委員会宛てに提出してください。提訴に対する裁定委員会の判断は最終的なものとなります。本大会の裁定委員は公式掲示板で公表いたします。

⑪その他競技に関する事項

- ・公序良俗に反しない服装での出走をお願いいたします。運営者が不適切だと判断した場合は、出走を禁止することがあります。金属ピン付きシューズの使用は制限しません。
- ・**地図上に記載された立入禁止区域には絶対に立ち入らないでください。**
- ・公式掲示板を web 上に記載し、会場にも設けます。大会全般に関する情報・変更点をお知らせいたします。必ずご確認ください。
- ・競技エリア付近でクマの目撃情報があります。安全のため、**クマ鈴の携行を強く推奨します。**
- ・両日ともナンバーカードを配布いたします。**選手はナンバーカードを胸の見やすい位置に安全ピンで水平につけてください。**安全ピンは各自でご用意ください。会場にて販売（4本1組で50円）もしておりますが数に限りがございます。
- ・Eカード・コンパス・ナンバーカード・地図・時計のない選手は出走できません。
- ・コントロール識別番号の文字の高さと線の太さの規定を満たしておりませんが、ユニットについている番号をコントロール識別番号とします。

⑫本大会に参加する際に生じるリスク

本大会に参加することで下記のリスクに直面する場合があります。リスクとその対策について理解した上でご参加ください。なお、本大会ではナビゲーション目的で利用しない限り、携帯電話等の通信デバイスの携行を認めます。

・ 転倒・滑落

競技エリア内には、急な崖や斜面がみられます。周囲に目を配りつつ、安全を確保しながら進むことで転落・滑落を防止できます。

・ 踏み抜き

森の中では、踏み抜きの可能性があります。底の丈夫な靴や踏み抜き防止インソールの利用を推奨します。

・ 熱中症

高温の環境下で運動を続け、水分・塩分が不足することで、熱中症となる可能性があります。主催者で給水所・救護所を設ける予定ですが、競技者自身での水分・塩分タブレット等の携行を推奨します。

・ クマとの遭遇

競技エリア付近でクマの目撃情報があります。安全のため、**クマ鈴の携行を強く推奨します。**

・ マダニによる咬傷

競技エリア内でマダニの生息が確認されています。長袖・長ズボンの着用およびディート等の成分が配合された虫よけスプレーの使用を推奨します。

・ 遭難

現在地を見失いナビゲーションへの復帰が困難になった場合、上記を含む様々なリスクを高めることとなります。自身にとって適切な難易度のクラスを選択することでリスクを軽減することができます。また、**現在地を見失った場合はトレインの西に向かって川沿いの道に出て、その道を北上すること**で会場のキャンプ場に帰還することが可能です。

・ その他

自力で移動できない状況となることを想定し、周囲に知らせるために携帯電話やホイッスルの携行を推奨します。また、発見しやすくするため目立つ色の服装を心がけてください。怪我人や体調不良者を発見した場合は救助を優先し、近くの参加者と協力し合って応急処置や主催者への連絡を行ってください。

▶1 日目

①タイムスケジュール

8:30	会場・駐車場開場、受付開始
8:50	大会専用バス（高山駅発）会場着
11:00	トップスタート スタート誘導 N, G クラス→青色テープ誘導 30 分 その他クラス→青色テープ誘導 40 分
13:00	スタート閉鎖、ラップセンター公開 事前予約の地図配布・欠席者地図配布開始
14:00	表彰式
14:30	フィニッシュ閉鎖
15:00	調査依頼締め切り
15:40	大会専用バス（高山駅行）会場発
16:30	会場閉鎖

②会場

〈一色の森キャンプ場全体図〉



- ・会場のキャンプ場には、一般の利用者の方がいらっしゃいます。キャンプ場に宿泊される方を除いて、**トイレへ行くとき以外は宿泊エリアに入らないようにしてください。**
- ・**屋外会場です。**テントを複数用意いたしますが、各自で暑さ対策や手荷物の雨対策などをお願いいたします。
- ・会場内はテントの設営が可能です。ペグも利用できますが、一部のエリアは地面が固くペグが刺さりません。
- ・テントを設営する際は、ペグにリボン等をつけてできるだけ目立つように設置してください。
- ・キャンプ場内にあるトイレ（男子大2小3、女子4）が利用可能です。**施設内に土などの汚れを持ち込まないでください。またトイレの数が限られているので、到着までにできる限り済ませておいてください。**

③競技関連情報

・競技形式

ポイントオリエンテーリング ミドルディスタンス競技
(EMIT 社製電子パンチングシステム使用)

・クラス情報

コース距離及び登距離にはスタートフラッグまでの誘導区間を含みます。

競技時間は N, G クラスが 60 分、その他のクラスが 90 分です。この時間を超えた場合は順位外となります。競技時間を超えた場合は競技をやめ、速やかにフィニッシュへ向かってください。特に初心者の方への競技時間の厳守を周知していただきますよう、ご協力お願いいたします。

多くの方からの申込みを頂いたため、M21A を M21A1 と M21A2 に分割いたします。また、申込みの無かった W18A, W15A の 2 クラスを削除いたしました。

男性クラス(※女性の参加も可能)					女性クラス・男女共通クラス				
クラス	距離 (km)	登距離 (m)	縮尺 (1:)	優勝設定 (分)	クラス	距離 (km)	登距離 (m)	縮尺 (1:)	優勝設定 (分)
M21A1	4.0	270	10,000	30	W21A	3.2	215	10,000	30
M21A2	4.1	260			W21AS	2.6	195		
M21AS	3.2	215			W35A	2.6	195		
M35A	3.2	215			W50A	2.2	140		
M50A	2.6	195			W65A	1.9	130		
M65A	2.2	140			W20A	2.2	170		
M20A	2.9	185			WB	2.0	150		
M18A	2.2	170			N	1.6	80		
M15A	2.0	150			G	1.6	80		
MB	2.2	170							

・コントロール位置説明

ISCD2018 準拠

コントロール位置説明表はスタート 2 分前枠にて配布します。位置説明は地図表面にも印刷されています。コントロール位置説明表の大きさは縦 170mm×横 60mm を超えません。N, G クラスについては、地図表面には日本語のコントロール位置説明が印刷されていません。

・競技の流れ

【スタート】

<スタート地区>

- ・会場内にアクティベートユニットを設置するので各自、動作確認を行ってからスタート地区へ移動してください。E カードの故障が疑われる場合は、本部テントに申し出て交換してください。レンタル料 300 円が発生します。
- ・本大会ではスタート地区が 2 箇所存在します。

スタート地区 1 : N, G 以外のすべてのクラス

スタート地区 2 : N, G クラス

- ・会場から各スタート地区までの誘導は以下の通りです。なお、スタート地区 1 までの誘導の途中でスタート地区 2 を通過します。

スタート地区 1 : 青色テープ誘導 40 分

スタート地区 2 : 青色テープ誘導 30 分

- ・ **スタート地区 1 までの誘導において、スタート地区 2 からの出走者の競技中の姿が見える場合がございます。**
- ・ スタート地区には給水を用意しますが、量に限りがございます。
- ・ スタート地区－会場間での荷物の輸送は行いません。予めご了承ください。
- ・ スタート閉鎖時刻は 13:00 です。
- ・ スタート地区 1 の周辺にウォーミングアップエリアを設ける予定です。詳細は公式掲示板にて公表いたします。
- ・ 3 分前枠の手前にアクティベートユニットを設置します。各自、E カードのアクティベートを行ってください。E カードの故障が疑われる場合は、役員に申し出て交換してください。
- ・ スタート地区においてご自身の E カードからレンタル E カードに変更する場合、レンタル料金 (300 円) は競技終了後に受付にてお支払いください。

<スタート 3 分前>

- ・ E カードのアクティベートを行い、クラスごとに指定されたレーンの 3 分前枠にお入りください。

<スタート 2 分前>

- ・ 2 分前枠にお入りください。各レーンにコントロール位置説明表がありますので、袋から各自お取りください。

<スタート 1 分前>

- ・ 1 分前枠にお入りください。役員が E カードのチェックをします。
- ・ 役員の指示に従って、地図が自分の出走クラスのものか確認してください。確認が終わり次第地図を足元に置きますので、出走するまで地図表面を見ないでください。

<スタート>

- ・ スタート 10 秒前になりましたら、E カードをスタートユニットにセットし、スタートの合図と同時に E カードをユニットから離し、出走してください。
- ・ スタート後、**赤白テープ誘導**に従って進み、スタートフラッグ(地図上の△)を通過してください。これに従わなかった場合は失格となります。

<遅刻>

- ・スタート時刻に遅刻した競技者は遅刻枠からの出走となりますので、役員の指示に従ってください。ただし、スタート閉鎖時刻の13:00以降の出走は認めません。遅刻枠から出走した場合、記録はスタートリスト記載のスタート時刻から算出するものとします。

<各スタート地区レイアウト>

スタート地区 1

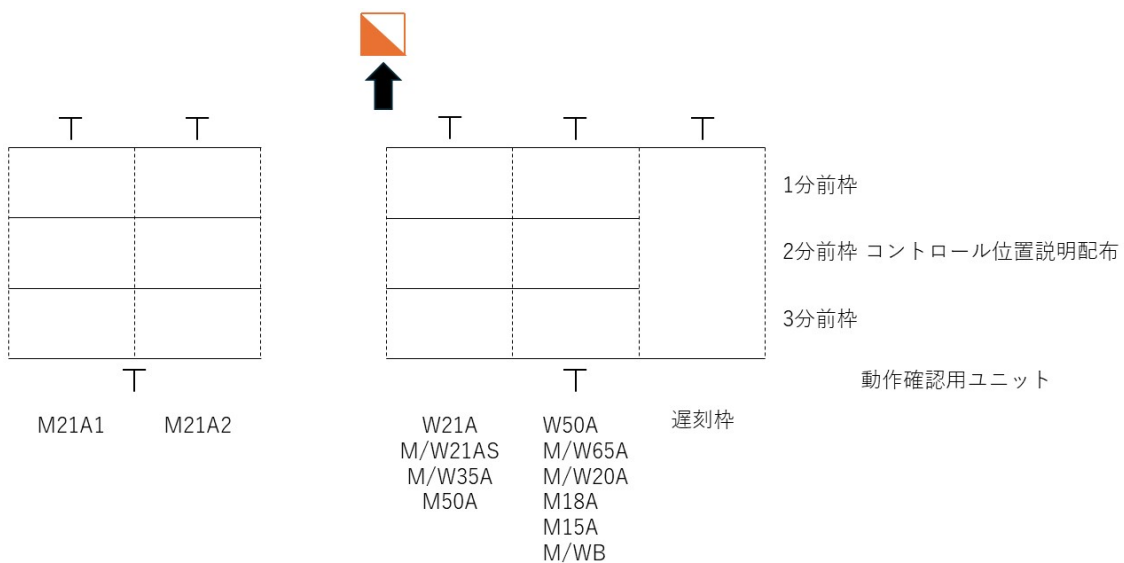

スタート地区 2

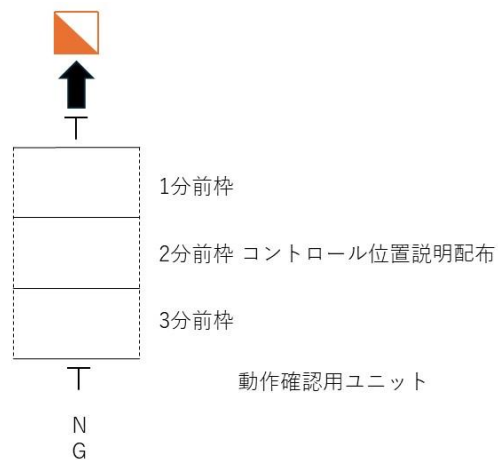

【競技中】

- ・ **競技中におけるすべての誘導は赤白テープ誘導です。**
- ・ 競技時間を厳守してください。競技時間を超えた場合、順位外となります。競技時間を超えた競技者は速やかにフィニッシュへ向かってください。

【フィニッシュ】

- ・ 全クラス、パンチングフィニッシュです。
- ・ フィニッシュからは**青色テープ誘導**となっています。役員を配置しますので必ず指示に従ってください。
- ・ 計センは会場にございます。フィニッシュした方は必ず計センを通過してください。
- ・ フィニッシュ閉鎖時刻は 14:30 です。この時間までには必ずフィニッシュを通過するか、何らかの方法で E カードを計センに提出してください。フィニッシュの通過が確認できず、かつ E カードの提出がない場合は未帰還者として搜索の対象となります。
- ・ フィニッシュにて水(500ml ペットボトル)を配布します。

【表彰】

- ・ 各クラス上位 3 名を表彰いたします。申し込み人数が 3 人以下のクラスでは上位 1 名を表彰いたします。
- ・ 表彰式は 14:00 より会場にて行います。なお表彰式の開始前に帰宅を希望される表彰対象者の方は会場受付までお声がけください。

【その他事項】

- ・ 判読性向上のため「713 給水所」の記号を 75%に縮小して記載しております。
- ・ **スタート間隔は、N クラスおよび G クラスは 2 分間隔、その他のクラスは 1 分間隔とします。**

▶2日目

①タイムスケジュール

8:30	会場・駐車場開場、受付開始
8:50	大会専用バス（高山駅発）会場着
10:40	デモンストレーション
11:00	ME, WE, 鉄人クラススタート
11:10	MA, WA, MIX クラススタート
11:15	MB, WB , L, S, B クラススタート
13:10	全クラスウムスタート 事前予約の地図配布・欠席者地図配布開始
14:00	表彰式
14:10	フィニッシュ閉鎖
14:20	調査依頼締め切り
15:40	大会専用バス（高山駅行）会場発
16:30	会場閉鎖

②会場

〈一色の森キャンプ場全体図〉

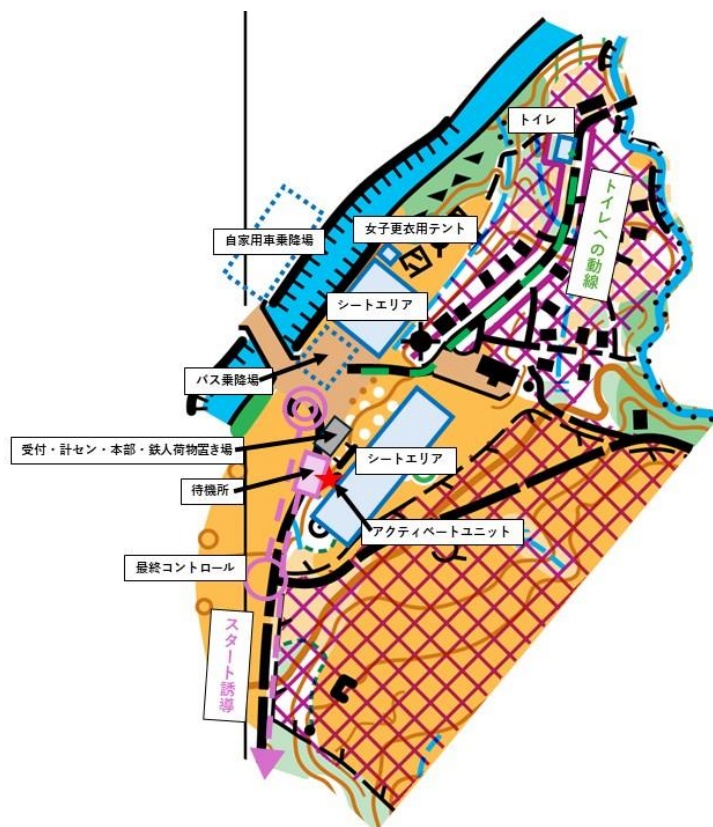

③競技関連情報

競技形式

ポイントオリエンテーリング リレー競技(1 チーム 3 人)、個人競技
(一斉スタート)
(EMIT 社製電子パンチングシステム使用)

クラス情報

コース距離及び登距離にはスタートフラッグまでの誘導区間を含みます。

競技時間はリレー競技および鉄人クラスが 180 分、鉄人以外の個人競技が 60 分です。この時間を超えた場合は順位外となります。競技時間を超えた場合は競技をやめ、速やかにフィニッシュへ向かってください。特に初心者の方への競技時間の厳守を周知していただきますよう、ご協力お願いいたします。

	クラス	距離(km)	登距離(m)	縮尺(1:)	優勝設定(分)
リレー競技	ME	4.2	290	10,000	90
	WE	3.4-3.5	230-240		
	MA	3.4-3.5	230-240		
	WA	3.0	190-195		
	MB	2.3-2.4	120		
	WB	2.1	115		
	MIX	3.0	190-195		
個人競技	鉄人	12.6	870	10,000	30
	L	3.4	240		
	S	3.0	190		
	B	2.1	115		

走者/走順変更

走者変更は参加費の変更がない場合のみを認めます。ただし、走者変更のあったチームの記録は参考記録として扱います。

走順変更は全クラスとも可能です。走順変更は 8 月 17 日(土)の 18:00 までメールにて受け付けます。当日朝の変更はできませんのでご注意ください。

お問い合わせ先メールアドレス meisugi18●gmail.com(●の部分
@に変更してください)まで、件名を「走者・走順変更」として必要事
項(氏名・クラス名・チーム名・所属・Eカード番号・走順)をメール
にて送信してください。締め切り以降に変更した場合、成績は参考記
録となり表彰対象から外れます。予めご了承ください。

複数回出走について

同一者の複数回出走は可能です。ただし、2回目以降の出走の記録
は参考記録となり、表彰対象からは外れます。

競技の流れ

【デモンストレーション】

10:40 より競技会場で、デモンストレーション(競技説明)を行います。
前走者が来る方向、レーンの位置、チェンジオーバーの方法、次走者
の進行方向を確認できます。

【第一走者スタート】

11:00 ME, WE, 鉄人クラススタート
11:10 MA, WA, MIX クラススタート
11:15 MB, WB, L, S, B クラススタート

- ・第1走者は、スタート時刻の**5分前**に待機枠に集合してください。
- ・スタート時刻に間に合わない場合は失格となりますのでお気を付
けください。
- ・待機枠では役員の指示に従ってEカードのアクティベートを行っ
てください。またアクティベート時にEカードの故障が疑われる
場合は役員に申し出て交換してください。
- ・スタート後、**赤白テープ誘導**に従って進み、スタートフラッグ(地
図上の△)を通過してください。これに従わなかった場合は失格と
なります。
- ・スタートの合図まで地図を見る、テープを破る等の行為をしては
いけません。

【前走者接近情報】

- ・オンラインコントロールを設置します。M/WE, MA クラスでは二か所（コース上の約 30～40%および 90%）、それ以外のクラスでは一か所（80～90%）を全走順で通過します。ただし、回線状況によっては動作しない可能性があります。オンラインコントロールの通信状況は Lap Center で確認することができます。
- ・前走者の接近情報の放送を全走者に対して行えるとは限りません。
- ・本大会では、スペクテーターズレーンがありません。前走者が目視で確認できてからフィニッシュまでは 20 秒程度です。

【チェンジオーバー】

- ・チェンジオーバーするまで地図を見る、テープを破る等の行為をしてはいけません。
- ・次走者待機枠入口にアクティベートユニットを設置します。各自 E カードのアクティベートを行ってください。E カードの故障が疑われる場合は、役員に申し出てください。
- ・チェンジオーバーは、前走者と次走者の接触をもって行います。**チェンジオーバーが正しく行われなかったと役員が判断した場合、そのチームは失格となります。**
- ・次走者が次走者待機枠にいない場合は、その場で役員に申し出て、指示に従い次走者を待ってください。チェンジオーバーを行うまでフィニッシュユニットにパンチしてはいけません。
- ・チェンジオーバー後の次走者は、**赤白テープ**誘導に従いスタートフラッグ(地図上の△)を通過してください。これに従わなかった場合は失格となります。

【フィニッシュ】

- ・一度スタートした選手は必ずフィニッシュを通過するか、何らかの方法で E カードを計センに提出してください。フィニッシュの通過が確認できず、E カードの提出がない場合は未帰還者として捜索の対象となります。
- ・最終コントロールからフィニッシュまでは**赤白テープ**誘導に従って進んでください。これに従わなかった場合は失格となります。
- ・全クラス、**パンチングフィニッシュ**です。
- ・フィニッシュ後は鉄人レーン、その他クラスのレーンに分かれてお並びください。本大会では、計センで鉄人の方を優先します。

- ・フィニッシュ後は追い越し禁止とします。役員の指示に従って、Eカードを提出してください。Eカードの提出ができない場合は失格となります。
- ・第3走者の着順判定はフィニッシュユニットのパンチ順で決定します。
- ・**フィニッシュ閉鎖時刻は14:10です。**
- ・フィニッシュにて水(500ml ペットボトル)を配布します。

【ウムスタート】

- ・ウムスタートの時刻は**13:10**です。ただし、当日の進行状況によっては変更する場合があります。変更の場合は本部テントへの掲示と放送によるアナウンスを行います。
- ・ウムスタート時刻の10分前(13:00)までにチェンジオーバーできなかった全ての選手は、次走者待機枠に集合してください。
- ・次走者待機枠入口のアクティベートユニットで、各自のEカードのアクティベートを行ってください。Eカードの故障が疑われる場合は、役員に申し出て交換してください。
- ・次走者待機枠集合後も、ウムスタート時刻まではチェンジオーバーが可能です。
- ・チェンジオーバーエリアからのスタートとなります。

【表彰式】

- ・表彰式は14:00より会場にて行います。なお表彰式の開始前に帰宅を希望される表彰対象者の方は会場受付までお声がけください。
- ・全クラス上位3チームを表彰いたします。申し込み人数が3チーム以下のクラスは上位1チームを表彰いたします。
- ・MA, WAクラスにて、名古屋大学・椋山女学園大学・名古屋工業大学OBOG杯を併催いたします。期別対抗戦で、上位3チームを表彰いたします。対象となるのは1期から44期までのOB, OGです。なお、OBOG杯にエントリーし、かつMA, WAで表彰対象となった場合、OBOG杯とMA, WAクラス両方で表彰いたします。
- ・リレー競技において、2回目出走の方がいるチーム、走者・走順変更締め切り以降に変更を行ったチームの成績は参考記録となり、表彰対象から外れます。予めご了承ください。

販売

販売について

- ・本大会では、大会の会場に販売ブースを設けており、飲み物や、ゼリー飲料やカロリーメイトといった軽食もご用意しております。ぜひともお買い求めください。
- ・2日目の販売は9:00から開始いたします。それ以前の販売は行わないためご了承ください。

商品	価格
緑茶	¥100
アクエリアス	¥150
水	¥100
カロリーメイト4本入り(チョコ・バニラ)	¥250
アミノバイタルゼリー(マルチエネルギー)	¥200
安全ピン×4	¥50

当日販売について

- ・Tシャツの当日受け渡しは販売ブースで行っております。購入された方は販売ブースまでお越しください。
- ・また今大会では大会Tシャツ、地図の当日販売は行いません。予めご了承ください。
- ・**賛助会員の方には全コントロール図を各日1枚ずつお渡しいたします。賛助会員の方で別に全コントロール図をご購入いただいた方は、返金対応可能ですので役員にお申し付けください。**
- ・**地図の受け渡しに関して、1日目は13:00、2日目は13:10より開始いたします。**

留意事項

- ・ 要項および大会ホームページの内容は予告なく変更する場合がございます。
- ・ 競技成績は、競技終了後 Lap Center に掲載いたします。
- ・ 主催者は傷害保険に加入いたしますが保険額には限度がございますので、ご自身で加入していただくことを推奨いたします。また、大会当日は健康保険証を持参してください。
- ・ 競技者の方はご自身の健康状態を十分考慮した上で大会にご参加ください。
- ・ 参加者が自身や第三者に対して与えた損害につきましては、主催者は一切責任を負いかねます。
- ・ 大会申し込み後の参加費の返金は原則行いません。荒天や地震、降雪、事件、事故等により大会が中止になった場合についても同様に返金を行いません。
- ・ 上記以外の大会事項につきましては、大会主催者の指示に従ってください。

お問い合わせ先

meisugi18●gmail.com (●を@に変換してください)

大会アンケートのお願い

今後の名相大会をより良くするために、大会アンケートへのご協力をお願いします。

〈1日目〉

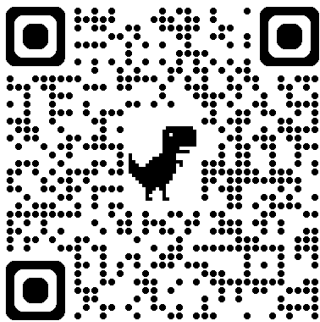

<https://forms.gle/S3k4yY1i28aSYS8Z9>

〈2日目〉

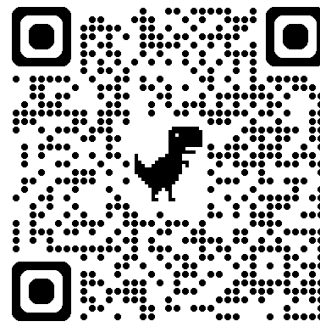

<https://forms.gle/ZGVfkjxxxKFTT8Wc6>

役員一覧

責任者

実行委員長	中野友貴	総務責任者	磯貝孝介
運営責任者	仲野太陽	会計責任者	本田紬
競技責任者	鈴木寛人		櫻井香帆
渉外責任者	柴田日向	広報責任者	春田智哉
コースプランナー	市川礼人	書記	杉本成央
作図責任者	竹内恒太		

当日班リーダー

計セン	都築心	販売	酒井太智
スタート	大野尊琉	待機	宇野和輝
フィニッシュ	水野伶哉	ドライバー誘導	山田拓歩
会場	笠木雄介	バス誘導	前川彰吾
駐車場	高野翔	速報	前川智彦
給水救護	下川床陽也		

その他役員

板谷拓紀、杉浦英輝、郷颯真、庄司ひな、高田麻由、澤村春奈、浦野友直、太田昂希、横田力也、日比野兼伸、竹村宥吾、山口俊輔、寺本裕哉

イベントアドバイザー

近藤花保

協力

西村徳真 (NishiPRO)

後援

高山市
高山市教育委員会
一惣造林組合
荘川旅館組合
荘川観光協会
荘川観光振興公社
岐阜県オリエンテーリング協会
荘川町まちづくり協議会
一般社団法人 飛騨・高山観光コンベンション協会
日本学生オリエンテーリング連盟
東海学生オリエンテーリング連盟

協賛

barku  stro°
0-Support



0-Supportでは2024年に新たに誕生したオリエンテーリングシューズブランド **Barku (バルク)** の取り扱いを開始しました。

第18回名唱オリエンテーリング大会の成功と参加される皆さまが飛騨荘川のテレインを楽しまれることをお祈りしています。
1日目会場で物販予定です。是非お立ち寄りください。

0-Support



0-Supportはおかげさまで15周年。これからもオリエンテーリング界の盛り上げに役立てるようがんばります。

飛騨高山 城山公園 オリエンテーリングトレーニングイベント

「高山城を攻略せよ！」参加の皆様へ (主 催)岐阜県オリエンテーリング協会

イベントエントリー、ありがとうございます。酷暑の夏は、飛騨高山も変わらずで暑いですが、市街地より少し小高い城山公園内は、少しは暑さを凌げます。熱中症に十分注意して、トレーニングしていただけたらと思います。

1 日 時 2024年8月16日(金) 受付時間: 午前11時から午後2時 雨天決行・荒天中止

2 会 場 高山市城山公園 (岐阜県高山市城山) (QRコード参照→)

3 集合場所 二之丸遊園地 野外会場特設テント(更衣用テントも準備します)

トイレは、二之丸遊園地にあります。

4 アクセス JR高山駅から徒歩約30分。少し、山を登ります。

主催者側で駐車場を確保はできません。夏休みの期間でもあり自動車で来られる場合は、早めに探していただくようお願いします。

二之丸遊園地の駐車スペースは、**参加者利用厳禁**。

5 参加料 1,500円/人・グループ (高山市民は無料) お釣りの無いようにお願いします。(写真は金森長近公銅像)

定員に余裕がありますので、8月14日の内に下記申し込み、**直接メールしてください**。

15日到着メール、当日の申し込みは**2,000円/人・グループ**となります。但し、その場合は地図印刷分に限りとなりますので、ご了承ください。

* メール申し込みは、メール本文に下記の項目を下記のメールアドレス宛てにお願いします。

①氏名(フリガナ)、②生年月日、③住所、④携帯番号、⑤MAILアドレス、⑥緊急連絡先電話番号、

⑦参加コース、⑧グループの場合は、メンバー全員の氏名(フリガナ)、生年月日。⑨所属

申し込みに際し頂いた個人情報については、当協会から皆様への連絡以外に使用いたしません。

岐阜県オリエンテーリング協会 E-mail: mototomo■dl.dion.ne.jp (■に@を)、携帯 090-5635-6650

6 競技情報

(競技形式) ポイントオリエンテーリング (フォレスト)

(使用地図) 「高山城址」 JSSOM2008(旧規格準拠) 1:5000、等高線間隔5m

(コース) AL(経験者向き 2.9km 登高200m)

AS(経験者向き 2.0km 登高150m)

NS(初心者向き 1.3km 登高80m) *各距離等変更の可能性あります

(通過証明) SI計測システム(通過証明用SIカードは当協会準備します)

(競技時間) 午前11時から午後2時の間のフリースタート。

午後3時フィッシュ閉鎖。

(表彰記録) 記録はWEB上の、ラップセンターに掲載します。表彰は致しません。

(給 水) 公園内に、売店、自動販売機はありますが、公共の水飲み場はありません。スタートに給水を用意しますが、真夏ですので、**各自、水を持ってスタートしてください**。

7 注意事項等

- ・ 城山公園を散策される市民の方、観光客の方にご迷惑とならないよう、細心の注意を払ってください。また、自然環境の中で行われる**オリエンテーリングの特性によって生じる一般的ナリスク**や、完全には予期できないトラブルが起こりえるスポーツであることを理解したうえで、参加してください。(オリエンテーリングを楽しむ安全ガイド参照 QRコード参照)公園内でニホンカモシカがいます。注意してください。
- ・ 貸し出しのSIカードは小さく高価ですので、取り扱いには十分注意してください。
- ・ 雨天決行ですが、気象警報発令など主催者が参加者の安全を十分確保できないと判断した場合大会を中止することがあります。中止の際は、メールにて連絡します。
- ・ 服装等は、運動に適した物にしてください。特に重装備は必要ありません。ピン付きシューズ利用可。
- ・ 傷害保険には主催者側で加入しますが、参加にあたっては各自で体調管理に責任を持って競技してください。競技中の負傷については応急手当てとしその後の責任は負いかねます。健康保険証の持参をお勧めします。



アスリートとサポートスタッフのみなさんへ。

なぜ、私たちにとって、アンチ・ドーピングの
知識や活動が必要なのでしょうか？

アンチ・ドーピングは、たんに
「不正する人を見つけ、不当な勝利を防ぐ」ための活動ではありません。

アンチ・ドーピングは、スポーツを成り立たせている
「みんながフェアであること」を守るためにあります。
全員がフェアでなければ、そもそもスポーツは成り立たない。
すべての人が、スポーツに参加し、公平に競い合うことができる。
その権利を守るために、アンチ・ドーピング活動があります。

そして、もうひとつ。アンチ・ドーピングは、
「スポーツが生み出す価値」を守るためにあります。
挑戦する心、相手へのリスペクト、そこから生まれる友情、
そんな、社会にとっても大切な価値を守るためにあります。

フェアであることを守り、スポーツの価値を守る。
そのいちばん中心となるのが、アスリートとサポートスタッフのみなさんです。
みなさんが、フェアであることをつねに誇りに思い、
その大切さを、世の中に示すこと。
それこそが、スポーツの発展を支え、よりよい社会をつくる力になります。

フェアであることの誇りを胸に、素晴らしいスポーツの価値を、
ともに広めていきましょう。



勝利を超える価値がある

スポーツのフェアネスが、社会のフェアネスを支えるために。



公益財団法人 日本アンチ・ドーピング機構

日本学連インタビュー企画

みちしるべ

学生 × 社会人

社会人オリエンティアに素朴な疑問を聞いてみよう!



インタビュー記事はこちらから↓

https://note.com/o_michishirube

ポットキャストも配信中です↓

<https://anchor.fm/o-michishirube>

学生インタビューー随時募集中!興味のある方は日本学連まで

 note





WHO IS THE NEXT CHAMPION ?



JAPAN 全日本 ミドル ロング ORIENTEERING 2024.10.19-20 CHAMPIONSHIPS

WHO ENJOYS ORIENTEERING THE MOST ?

- 開催地 岐阜県恵那市中野方町笠置山北山麓付近
- 開催日 2024年10月19日(土) ミドル・ディスタンス競技部門
2024年10月20日(日) ロング・ディスタンス競技部門
- 主催 公益社団法人日本オリエンテーリング協会
- 共催 岐阜県オリエンテーリング協会

