

第44回早大OC大会

要項2.0



開催概要

1

日程

2024年9月22日（日） 雨天決行・荒天中止

2

開催地

長野県佐久市 寄石山周辺

3

会場

長野県佐久市 志賀牧場跡地 (〒385-0006 長野県佐久市志賀)

4

タイムテーブル

開場 9:30、トップスタート 11:00、表彰式 14:30、フィニッシュ閉鎖 14:30

主催

早稲田大学オリエンテーリングクラブ (早稲田大学/日本女子大学/東京理科大学)

- 大会責任者 青木悠真 (早稲田大学 2022年度入学)
- 運営責任者 川原慧也 (東京理科大学 2022年度入学)
- 競技責任者 堀井聡一郎 (東京理科大学 2022年度入学)
- 渉外責任者 東出侑大 (東京理科大学 2022年度入学)
- 調査責任者 小池秀輔 (東京理科大学 2021年度入学)
- 会計責任者 川浦哲心 (東京理科大学 2022年度入学)
- 広報責任者 山本佳奈 (東京理科大学 2022年度入学)
- コースプランナー 牧依瑠香 (早稲田大学 2022年度入学)
- イベントアドバイザー 宮西優太郎 (宮西山野精図)

会場までのアクセス

本大会は会場に駐車場がございません。運転手の方は、会場周辺道路で同乗者の方をおろしていただき、駐車場(佐久市総合運動公園第二駐車場)からバス輸送となります。エントリー時に運転手登録をしていただくようお願いいたします。

詳細はプログラム(大会開催一週間前に発行予定)に掲載いたしますので、そちらを必ずご確認ください。

会場

長野県佐久市 志賀牧場跡地 (〒385-0006 長野県佐久市志賀)

<https://maps.app.goo.gl/ctibeaU7gMxAaehQA>

駐車場

長野県佐久市 佐久市総合運動公園 (〒385-0035 長野県佐久市平賀3011)

<https://maps.app.goo.gl/B5c9W1TVA6kDK5Hz7>

お車でお越しの場合

なるべく他の方との乗り合わせでのご来場をお願いいたします。また、運転手の方はエントリー時に運転手登録をお願いいたします。

- ・ 関越自動車道 佐久平ハイウェイオアシス(ETC搭載車のみ)から30分
- ・ 関越自動車道 佐久インターチェンジより30分
- ・ 中部横断自動車道 佐久南インターチェンジより40分

公共交通機関でお越しの場合

- ・ 佐久平駅から大会専用バスを手配いたします。

おひとり様往復2000円の予定です。

Japan-O-entrYからお申し込みください。

競技情報

1 計時形式

EMIT社製電子パンチングシステムを使用

2 使用地図

「寄石山」(仮称) 新規作成地図
2024年 早稲田大学オリエンテーリングクラブ作成

3 競技形式

個人によるポイントオリエンテーリング (ミドルディスタンス競技)

4 地図仕様

縮尺 1:10000
等高線間隔 5m
走行可能度 4段階表示
地図図式 ISOM2017-2に準拠

トレインプロフィール

トレイン名 『寄石山』 (仮称)

地図作成者 早大OC新規

本大会で新たに作成された競技エリア「寄石山」(仮称)は、長野県佐久市寄石山(標高1335m)の北麓約1100~1300mに位置している。競技エリア全域にかけて尾根沢が発達した北向きの片斜面となっている。競技エリア北部では造成道や水系など特徴物は多く存在するエリアがあるが、南部では下草が発達し特徴物が少ない。概して見通しは良く、走行可能度も一部エリアを除いて高いと言える。

(文責 調査責任者 小池秀輔)

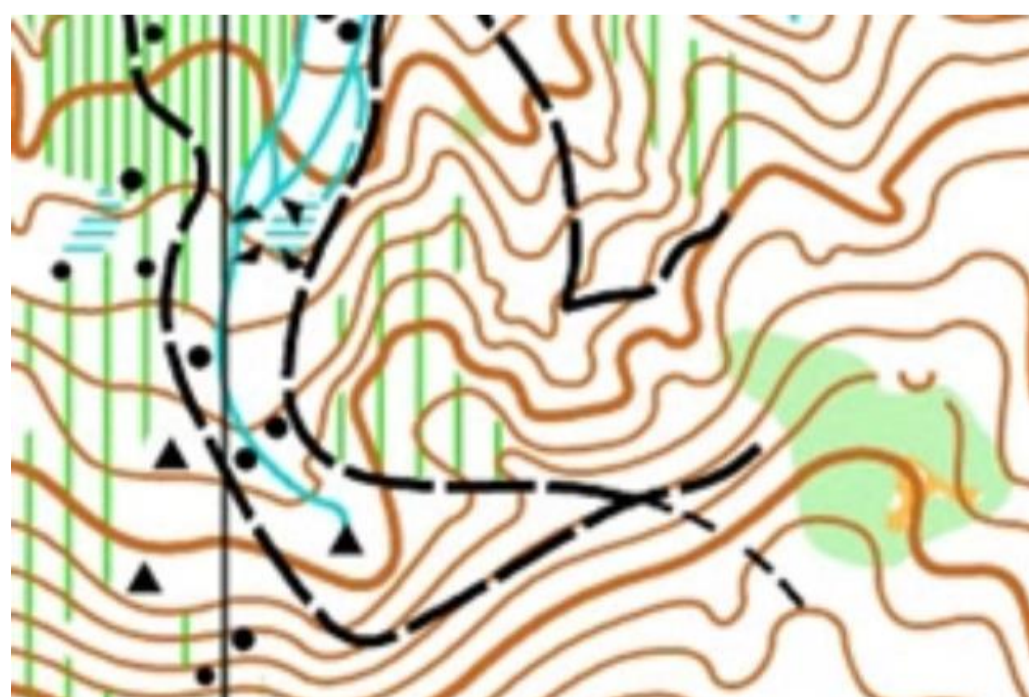

本大会ではトレーニングトレインは特に設けません

立ち入り禁止区域

本大会当日まで、以下の競技エリア（赤線で囲まれた部分）へのオリエンテーリングを目的とする立入を禁止します。なお、立ち入り禁止区域のオリエンテーリング目的以外の通行は妨げません。

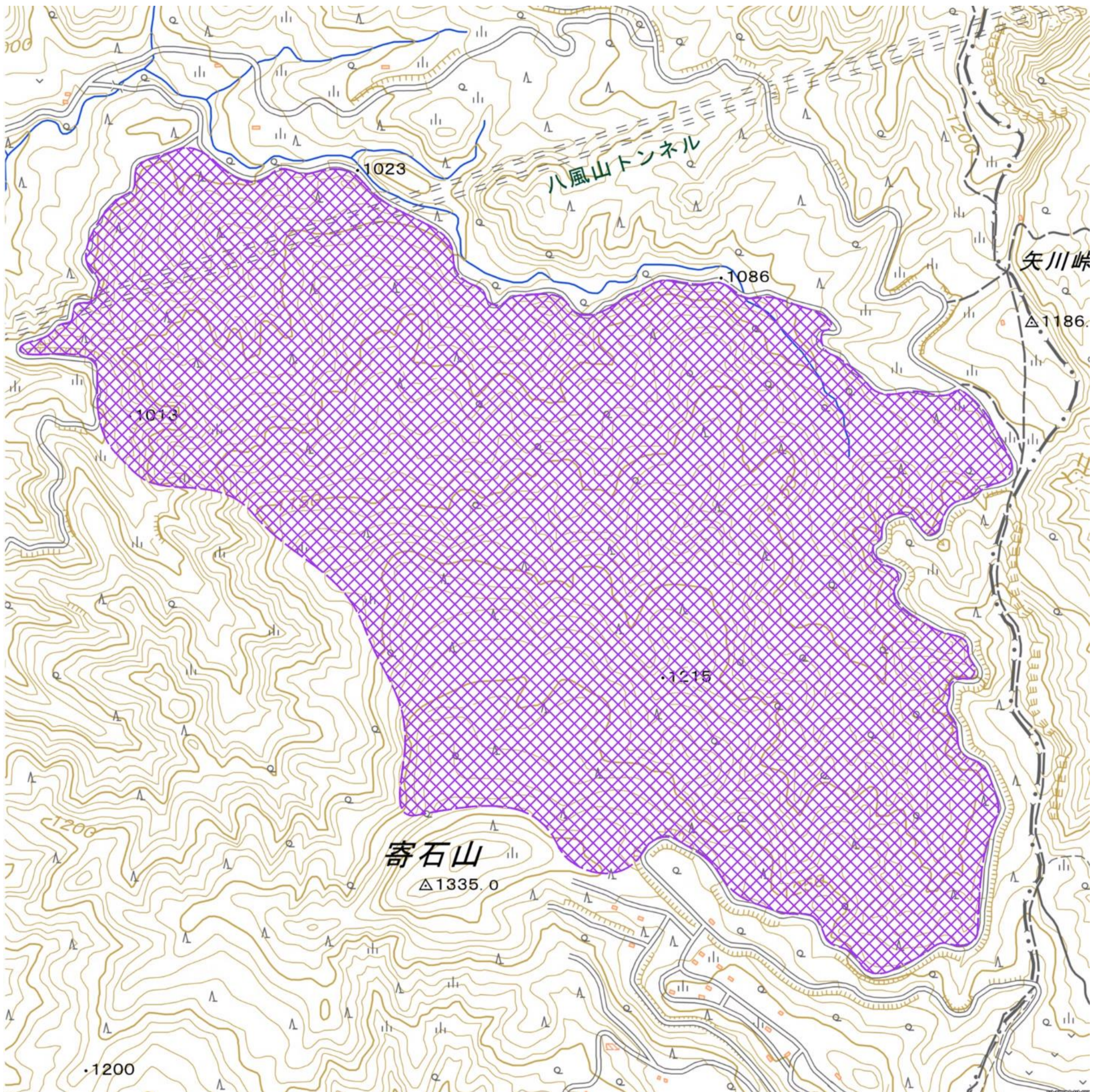

クラス

クラス	優勝設定時間	距離(予定)	対象	年齢	性別
M21A W21A	35分	4~5km	上級者	無制限	下記参照
M21AS W21AS	30分	3~4km	上級者	21歳以上	
M35A W35A	35分	3~4km	上級者	35歳以上	
M50A W50A	35分	2~3km	上級者	50歳以上	
M60A W60A	35分	2~3km	上級者	60歳以上	
M20A W20A	35分	2~3km	上級者	20歳以上	
M18A W18A	30分	2~3km	中級者	18歳以上	
M15A W15A	30分	2~3km	中級者	15歳以上	
MB WB	30分	2~3km	中級者	無制限	

- 競技時間は全クラスにおいて90分です。
- M21A/W21Aクラスは日本ランキング対象クラスです。また、M20A/W20Aクラスは2025年度全日本オリエンテーリング選手権大会M20E/W20E 権の取得用クラスです。
- Mから始まるクラスが男性用、Wから始めるクラスが女性用です。女性が男性用クラスに出走することは可能ですが、男性が女性用クラスに出走することは原則として認めません。ご了承ください。
- 年齢は、2025年3月末に達する年齢といたします。
- 小学生以下の方が出走される場合、保護者同伴を必須といたします。
- 運営の都合上、クラスの分割などを行う場合がございます。
- 大会中止を含むいかなる場合についても、一度納入された参加費などは返金いたしません。なお、大会中止のリスクにつきましては、以下の注意事項をご確認ください。

参加費とエントリー

参加費 ※遅れエントリーは + 500円

- 一般 5500円
- 大学生 4000円
- 高校生以下 2000円

その他

- Eカードレンタル 400円
- コンパスレンタル 無料
- コース図販売 500円/1枚
- 全コントロール図 600円/1枚

エントリー

申し込み締め切り日 2024年8月31日(土)
遅れエントリー締め切り 2024年9月3日(火)
入金締め切り 9月5日(木)

申し込み: Japan-O-entrY(JOY)を利用してお申し込みください。

<https://japan-o-entry.com/event/view/1527>

注意事項

1 獣害(ツキノワグマ・シカ)について

本トレインでは野生動物(ツキノワグマ・シカ)の生息が確認されております。つきましてはクマ鈴を必携といたします。Google formでの参加同意書をご記入ください。また、**スタート地区でクマ鈴の携行が確認できなかった場合、出走を認めません。万が一、大会当日朝にツキノワグマを目撃した場合は、即刻大会を中止いたします。予めご了承ください。**

2 その他の注意事項

本要項の内容は予告なく変更されることがあります。本大会では無料の託児所を設置予定です。お気軽にご利用ください。ただし、資格等をもたない役員が担当することをご理解の上でお申し込みをお願いいたします。傷害保険では主催者側でも加入いたしますが、補償額には限度がございます。そのため、ご自身で傷害保険へのご加入を推奨いたします。また、健康保険証の持参を推奨いたします。

3 個人情報と写真について

お申込みの際にいただいた個人情報は本大会の運営のみに使用します。ただし、競技の記録および大会で撮影した写真はインターネット上に掲載する場合がございます。

4 その他の注意点

- ・貴重品などの管理は各自でお願いいたします。なお、盗難などのトラブルについて主催者側で責任を負うことはできかねます。ご了承ください。
- ・参加者自身で出したごみは必ずお持ち帰りください。
- ・公序良俗に反する服装および行為はお控えください。また、ピン付きシューズの出走を妨げません
- ・駐車場は指定された場所以外には絶対にとめないようにお願いします。

お問い合わせ先

ご質問やご要望などございましたら、以下のアドレスまでご連絡ください。

44thoccomp●[gmail.com](mailto:44thoccomp@gmail.com) (●を@に変換して送信してください)

キャラクター紹介



おねさく

佐久市に住むしかのこ。
つのが尾根になっているんだ。
クマのいざわんとは友達。
ミスしたときはいざわんに
なぐさめてもらうよ。
角にOCがあるから
探してみてね。

下りは得意だけど登りは苦手。
詰まりすぎた等高線を見ると
泣いてしまうんだ！
そんなシカを背面にあしらった
「なみだ目シカTシャツ」販売中！



Tシャツ販売

デザインA

つくばとのコラボデザイン。運動に最適なドライイアストレッチTシャツです。背面はおねさくといざわんでOCポーズをとっているデザインです。

早稲田カラー（バーガンディー）、ホットピンク、ミントブルーの3色展開！冬のオリエンに便利な長袖もバーガンディーのみ販売します。

デザインA 半袖 1着 2,000円 長袖 1着2,500円



デザインB

なみだ目のおねさくを背面にあしらったTシャツ。左胸はブランドのロゴをイメージしたデザインになっています。嫌な事は全部背中のおねさくが引き受けてくれるかも...!? 所属関係なく普段使いできるデザインとなっていますので是非お求めください!
筑波大学とのコラボを記念して、つくばカラーのバイオレットパープル、ミントブルーの2色のTシャツを販売します。

デザインB 1着 1,800円



【Tシャツの購入について】

- ◆ サイズはS~XXLの中からお選びいただけます。(XXLは定価+100円)
- ◆ 1デザインにつき2枚以上の購入(例: 半袖Aピンクを二枚)をご希望の方は、各セクションの「その他」の欄に希望枚数を記載してください。
- ◆ 商品は原則大会当日に現地でのお渡しとなります。それ以外の引き渡し方法をご希望の方は「備考」の欄にその旨をご記載ください。メールにて個別に対応いたします。
- ◆ グーグルフォームによる事前申込制となっております。購入をご希望の方は、下記のURLをクリックして申し込みをお願いいたします。(※現地販売の予定はありません)

<https://forms.gle/MFenbRCXpgx7YxTS6>

- ◆ お支払方法は原則指定銀行口座への事前振り込みのみとさせていただきます。
- ◆ 締め切りは8月18日(日) 23時59分です。