

# 霧ヶ峰ミドルオリエンテーリング大会 2024 参加者募集要項

2024年5月6日版

大会名	霧ヶ峰ミドルオリエンテーリング大会 2024																
日時	2024年 <b>7</b> 月 <b>6</b> 日(土)																
会場	霧ヶ峰スキー場ファミリーゲレンデ(長野県諏訪市)																
会場アクセス	公共交通機関: JR 中央線「上諏訪駅」諏訪湖口より霧ヶ峰方面行きバスに乗って 34 分。 バス停「強清水(こわしみず)」下車すぐ。 <table><thead><tr><th>上諏訪駅発</th><th>強清水着</th><th>強清水発</th><th>上諏訪駅着</th></tr></thead><tbody><tr><td>09:35</td><td>10:09</td><td>11:49</td><td>12:20</td></tr><tr><td>10:35</td><td>11:09</td><td>13:19</td><td>13:50</td></tr><tr><td>13:25</td><td>13:59</td><td>15:54</td><td>16:25</td></tr></tbody></table> 自家用車: 中央自動車道「諏訪インター」から車で 30 分。(会場近くに無料駐車場あり)	上諏訪駅発	強清水着	強清水発	上諏訪駅着	09:35	10:09	11:49	12:20	10:35	11:09	13:19	13:50	13:25	13:59	15:54	16:25
上諏訪駅発	強清水着	強清水発	上諏訪駅着														
09:35	10:09	11:49	12:20														
10:35	11:09	13:19	13:50														
13:25	13:59	15:54	16:25														
主催	長野県オリエンテーリング協会																
協力	諏訪市オリエンテーリング協会																
競技	ミドルオリエンテーリング。																
トレイン	長野県諏訪市の霧ヶ峰高原西部の森林 標高 1450m-1600m																
立入禁止エリア	本大会に参加する者は、図に示す立入禁止範囲に競技開始まで立ち入らないでください。 ただし周囲の車道の通行は妨げません。																
服装	使用する靴に制限はありません。																
地図	1:7,500 等高線間隔 5m ISOM2017-2 準拠																
パンチングシステム	EMIT システム(マイカード可)																
参加費	一般 ¥3,000 / 学生以下 ¥1,000 (マイカード利用時の参加費)																
参加クラス	以下の表に示す																
レンタルカード	¥300																
マイカード	E-card 番号を事前連絡をお願いします。																
エントリー締切	2024年6月17日(当日申込なし)																
エントリー	申込用 web サイト「Japan O Entry」、																
大会事務局	木村佳司 E-mail: kimurakeishi11@gmail.com 電話: 090-3333-0893 住所: 〒399-0039 長野県松本市小屋北 2-22-19																
実行委員長	木村佳司(長野県オリエンテーリング協会)																
その他	エントリー時に入力いただいた情報は、本大会の運営のみに利用し、他の目的での利用は行いません。 氏名、性別、エントリークラス、マイカード No.はスタートリストに掲載され公開されます。 本大会で撮影した写真、動画は、本大会の報道、記録などで利用します。																

競技前立入禁止範囲（パープルの縦ハッチで示す範囲）（周囲の車道は通行可）

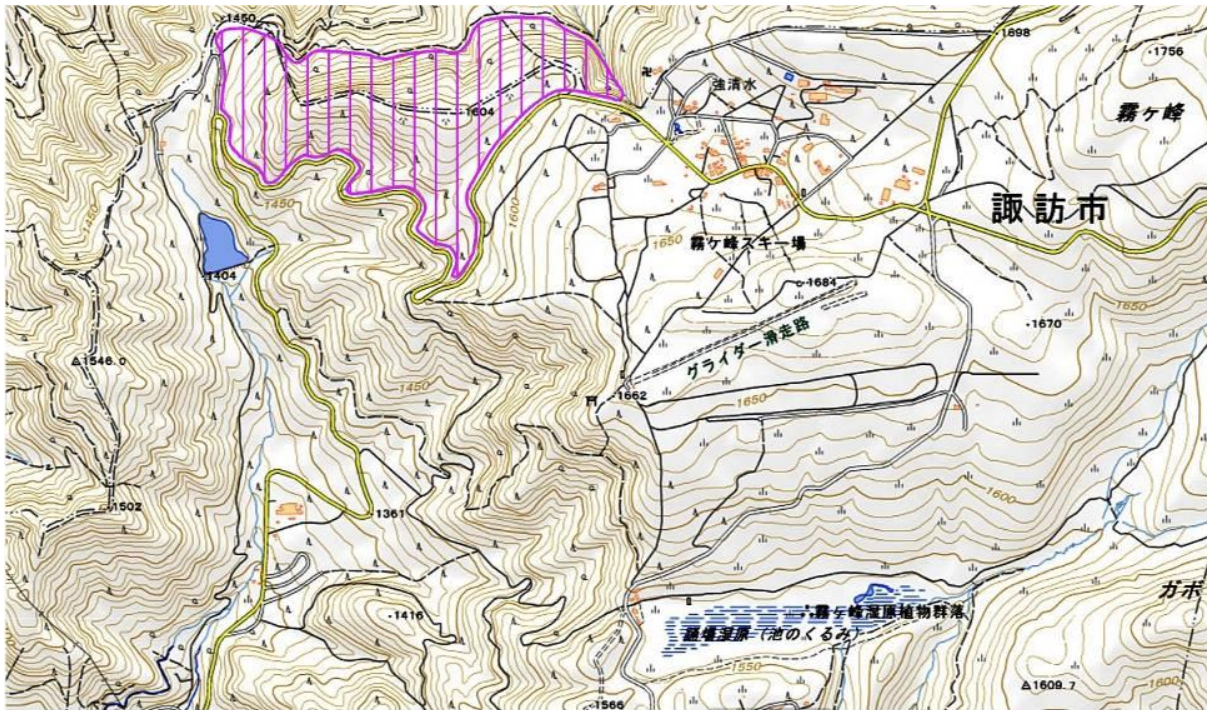

参加クラス

クラス名	性別	難易度・距離	優勝設定タイム
WAL	女性	上級者ロングコース	30分
WAS	女性	上級者ショートコース	30分
WBL	女性	中級者ロングコース	30分
WBS	女性	中級者ショートコース	30分
MAL	制限なし	上級者ロングコース	30分
MAS	制限なし	上級者ショートコース	30分
MBL	制限なし	中級者ロングコース	30分
MBS	制限なし	中級者ショートコース	30分

大会当日タイムテーブル予定

10:00-14:00	受付	
12:00-14:00	スタート	会場より徒歩約 10 分（予定）
12:00-16:00	競技時間	

エントリー時の入力内容

氏名
性別
生年月日
学生以下 or 社会人
所属
エントリークラス
マイカード割利用の有無（マイカード No.）
E-mail Address
電話番号
郵便番号
住所