

2024 年度第一回関西学連定例戦

兼 石原・竹林・尾藤 壮行会

要項 2.1

要項 2 からの変更点を黄色マーカーで強調しています

1. 大会基本情報

主催・主管

主催: 関西学生オリエンテーリング連盟

主管: 京都大学オリエンテーリングクラブ・立命館大学オリエンテーリングクラブ

開催地

京都府亀岡市 亀岡運動公園 [Google マップ](#)

開催日

2024 年 5 月 25 日(土) 雨天決行・荒天中止

会場

亀岡運動公園体育館 小体育館

大会役員

実行委員長	谷口直弥 (京都大学 2021 年度入学)
運営責任者	植田博貴 (京都大学 2021 年度入学)
競技責任者	吉岡春樹 (京都大学 2021 年度入学)
コースプランナー	毛利智紀 (京都大学 2021 年度入学)
渉外責任者	玉木林哉 (京都大学 2021 年度入学)
会計責任者	角本柚香 (京都大学 2021 年度入学)
イベントアドバイザー	橋本遼佑 (神戸市立工業高等専門学校 2020 年度入学)

立入禁止区域

本大会に参加される方は、本大会の競技開始まで右図に紫色で示す範囲へのオリエンテーリング目的での立入を禁止します。
ただし、国道 372 号および公園東の道の通行は妨げません。
(地図出典: OpenStreetMap)

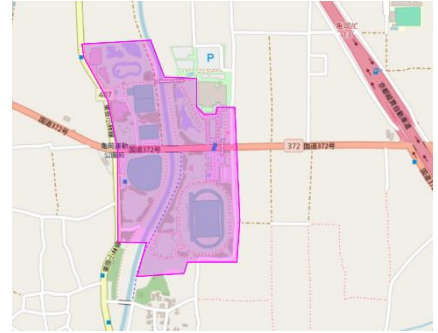

2. アクセス

公共交通機関

JR 嵯峨野線 亀岡駅

京阪京都交通バス「運動公園前」

徒歩 (0.3km/約 3 分)

徒歩 (3.5km/約 45 分)

亀岡運動公園体育館 (会場)

車

京都縦貫自動車道 亀岡 IC より 約 5 分
第 9 駐車場(無料・収容 300 台)にご駐車ください。

3. 競技情報

本大会では午前に個人のスプリント競技、午後にスプリントリレー競技を行います。

タイムテーブル

要項 2 発行時点での情報であり、変動する可能性があります。

09:30	開場
10:30	午前競技開始
13:00	午前フィニッシュ閉鎖
13:50	午後競技説明
14:00	午後競技開始
15:30	午後フィニッシュ閉鎖
16:30	会場閉鎖

トレインプロフィール

南北に流れる犬飼川と東西に走る国道により 4 つのエリアに分かれている。各エリアは概ね陸上競技場や野球場等の施設の周囲及び広場や池、プールなどからなる典型的な運動公園だが、通行可能度の高い森も存在する。各エリア間の移動は陸橋もしくは地下通路に制限されている。トレイン全体として高低差が少なく、スピードは出しやすい。

(2023 年度関西・東海スプリントセレ プログラムより引用)

地図情報

使用地図「亀岡運動公園」

2014 年 朱雀オリエンテーリングクラブ 作成

2023 年 関西スプセレ実行委員会 修正

ISSprOM2019-2 準拠

縮尺 1:4000, 等高線間隔 2m, 走行可能度 5 段階

気象情報

園部(トレインに最も近い観測地点)の過去 3 年間の 5 月 25 日の気象情報は次の通りです。

年	降水量[mm]	平均気温[°C]	最高気温[°C]	最低気温[°C]	日照時間[h]
2023	1.5	16.7	25.7	10.6	2.8
2022	0.0	21.6	29.2	13.8	10.4
2021	0.0	19.8	25.4	14.7	10.2

午前(個人スプリント)競技情報

ポイントオリエンテーリング スプリント競技

日本オリエンテーリング競技規則準拠

EMIT 社製電子パンチングシステム(E カード) 使用

クラス

クラス	参加資格	コース距離(予定)	優勝設定時間	表彰対象	備考
MA	なし	3.5km	13 分	上位 3 名	学生新人向け
WA	女性	3.0km			
MF	新人	2.0km			
WF	新人かつ女性	1.5km		上位 1 名	初心者向け
N	なし	1.5km		上位 1 チーム	グループでの出走
G	なし	1.5km			

午後(スプリントリレー)競技情報

ポイントオリエンテーリング スプリントリレー競技

旧人が1・3走、新人が2走を走る3人リレーを予定しています。

1・3走と同じコースを走る個人クラスを設けます。

リレークラス参加者は、チームに希望があれば申込時にご記入ください。ご希望が無ければこちらでチームを組みます。

クラス

クラス	コース距離(予定)	優勝設定時間
リレー旧人	2.5km	10分
リレー新人	1.5km	10分
個人	2.5km	10分

注意事項

新人が1・3走を走ることは妨げません。またその場合も表彰対象となります。

旧人が2走を走ることは妨げませんが、チームは参考記録となります。

2回以上の出走は妨げませんが、2回目以降の出走者を含むチームは参考記録となります。

個人クラスに表彰はありません。

4. エントリー & 参加費

[Japan-O-entryY](#)にてお申し込みください。メールでの申し込みは受け付けません。

申込締め切り: 5月10日(金)

入金締め切り: 5月13日(月)

参加費

高校生以下は午前・午後ともに参加費無料です。

午前競技

クラス	参加費
MA	学生 1500 円・一般 2000 円
WA	
MF	400 円
WF	
N	400 円
G	400 円/1 グループ

午後競技

300 円/出走 1 回

オプション料金

レンタル E カード	300 円	
全コントロール図	500 円	午前・午後のコース情報を裏面または別紙に印刷
コース図	400 円	午前競技のみ販売します

当日申込

当日申込を受付けます。OMA, OWA, MF, WF, N, G クラスで当日申込が可能です。ただし地図枚数には限りがあります。

OMA, OWA クラスはそれぞれ MA, WA クラスと同じコースになりますが表彰はありません。

当日申込でもマイ E カードを使用できます。

新人クラス以外は参加費+500 円になります。

午後競技は個人クラスのみ参加できます。参加費は事前申込と同じく 300 円です。

5. 壮行会

節全体が変更点であるため、以下黄色マーカーを省略します。

このたび、京大 OLC より石原潮人(2021 年度入学)が WUOC 世界大学オリエンテーリング選手権に、竹林寛生(2023 年度入学)と尾藤碩(2024 年度入学)が JWOC ジュニア世界オリエンテーリング選手権に出場することとなりました。そこで本大会を彼らの活躍を祈念する壮行会とさせていただきます。



本大会の収益の一部を遠征補助として 3 名に寄付いたします。

大会会場にカンパ BOX を設置いたします。カンパにぜひご協力ください。

応援したいが大会には参加できない方のために JOY にて「カンパのみ」の募集を行います。お申し込みいただいた方には個別に連絡をいたします。

6. 注意事項

- 会場では**上履きが必要**です。必ずご持参ください。
- 体育館内は**飲食厳禁**です。屋外の体育館周囲のスペースで行ってください。
- 公園内には一般の来園者が存在します。接触に十分注意し、安全を最優先に競技を行ってください。
- 公序良俗に反する服装での出走を認めません。
- 大会の開催に支障をきたす事象が発生したと判断された場合、大会を中止し Japan-O-entrY で通知いたします。
- 中止となった場合を含めて、いかなる場合も参加費の返還はいたしかねますのでご了承ください。
- 貴重品の管理は各自でお願いいたします。会場には運営者がおりますが、盗難などについて運営は責任を負いかねます。
- 参加者が自身及び第三者に与えた損失・損害に関して、運営は一切責任を負いません。
- 出されたごみは必ずご自身でお持ち帰りください。
- 体育館入口に靴袋および雑巾を設置いたします。泥を持ち込まないでください。

お問い合わせ

kukwrit.comp.28th[at]gmail.com ([at]を@に変換してください)

文責: 竹田涼馬(京都大学 2021 年度入学)