

# 秋田オリエンテーリング大会 2024

プログラム ver.1 (2024/4/23 発行)

2024年5月3日(金・祝) スプリント

NEW 日本ランキング対象 WOC日本代表選考会レース  
「秋田県立中央公園 2024」

2024年5月4日(土) ミドル

NEW 日本ランキング対象  
「飯島砂防林 2024 (南)」

2024年5月5日(日) ロング

NEW 日本ランキング対象  
「飯島砂防林 2024」

【主催】高野 兼也

【スタッフ】高野兼也・土田聡士・高村卓・高村陽子・馬場晴太郎・野口彰洋・森田龍雲・小島宗慈・澤野祐希・山下友宏・浦野弘・尾上秀雄(5/3のみ)・稲葉英雄(5/3のみ)

## 1 共通事項

### 1.1 競技に関して 注意事項

- ・ミドルとロングのみフリースタート(自由出走)とさせていただきます。お好きな時間にお越しください。GWによる会場と駐車場の混雑緩和と渋滞等で遅刻者が多いことが予想されるためです。公平性のため、スタート役員がスタート順を入れ替える等の措置をする可能性があります。
- ・大会当日も公式掲示板は必ずご確認ください。
- ・一般来園者を後ろから追い抜く際や狭い箇所ですれ違う際は一声かける、スピードを落とすなど一般来園者を驚かさないようにしてください。
- ・全競技 SportIdent 社製電子パンチング使用です。スプリント競技のみタッチフリー機能が利用できます。
- ・SIカードのクリアとチェックを確実に実施してください。
- ・ミドル競技とロング競技ではバックアップ用の針パンチはありません。パンチした際の音と光を必ず確認してください。
- ・SIカードに記録が残っていない場合は、通過した自覚がある場合でも原則失格となります。
- ・競技中の青スランテープは立ち入り禁止、横断禁止場所を示しています。大きく目立つ場合は設置していません。詳細は公式掲示板をご確認ください。

### 1.2 受付

- ・スプリントのみ1人1枚ナンバーカードがあります。身体の前につけてください。
- ・安全ピンは各自でご用意ください。
- ・欠席者分のナンバーカードを持ち帰る際は必ず受付に一声かけてください。

#### <事前申し込み済の方>

- ・事前申し込み時のエントリー内容から変更や相談がある方は受付でお申し付けください。
- ・レンタルSIカードとナンバーカードは受付付近にありますので、各自でお取りください。

#### <当日申し込み>

- ・当日申し込みは事前申し込み参加費+500円です。
- ・当日申し込みは各コースで先着10名ほどの予定です。

## <当日申込参加費>

区分	スプリント競技			ミドル・ロング競技	
	参加費	SIAC レンタル	代表選考会 参加希望者※	参加費	SI カードレンタル
中学生以下	1,500 円/人	300 円/人	300 円/人 ※1	2,500 円/人	300 円/人
高校生	1,500 円/人			2,500 円/人	
大学生・ 院生	3,000 円/人			4,000 円/人	
一般	4,000 円/人			5,500 円/人	

※1 こちらはバックアップ用 SIAC レンタル費用です。

### 1.3 競技後

- ・途中棄権や出走を取りやめる場合は必ず受付にお越しく下さい。
- ・レンタル SI カードはその日の競技後に必ず返却してください。
- ・地図回収は行いません。
- ・写真、動画、コース地図はフィニッシュ閉鎖後に掲載 OK です。(緊急連絡先は隠してください。)



### 1.4 地図販売

- ・スタート閉鎖後に販売開始します。(お帰りの時刻などお早めに欲しい方は受付でお申し付けください。)
- ・各日各コース図、全コントロール図 1枚 300円

### 1.5 表彰

- ・表彰式は行いません。

### 1.6 その他

- ・SI カードを紛失または破損された場合は下記弁償金を申し受けます。また誤って持ち帰った場合は指定住所まで発送していただきます。その際の送料はご負担いただきます。  
SIAC : 12,000 円 SI カード : 9,500 円
- ・悪天候などで中止の際は朝 5 時ごろにみなさまのメールや SNS で連絡いたします。

## 1.5 送迎（公共交通機関でお越しの方のみ）

日付	動き・発車時刻	所要時間	運賃
5/3 (金)	秋田空港 → 秋田県立中央公園 9:30 10:30 11:30 12:30 13:30 (大型バス)	約10分	100 円 /片道
5/3 (金)	秋田県立中央公園 → 秋田空港 14:00 15:00 16:00 (大型バス)	約10分	
5/4 (土)	JR 奥羽本線「土崎駅」→ 飯島サンセットパーク 9:15 9:45 10:15 11:15 (大型バス)	約10分	100 円 /片道
5/4 (土)	飯島サンセットパーク → JR 奥羽本線「土崎駅」 13:00 14:00 15:00 16:00 (大型バス)	約10分	
5/4 (土)	新日本海フェリー「秋田フェリーターミナル」 → 飯島サンセットパーク 9:00 (乗用車)	約5分	
5/4 (土)	飯島サンセットパーク → 新日本海フェリー「秋田フェリーターミナル」 なし	約5分	
5/5 (日)	JR 奥羽本線「土崎駅」 → 飯島サンセットパーク 8:45 9:15 9:45 10:15 11:15 (大型バス)	約10分	100 円 /片道
5/5 (日)	飯島サンセットパーク → JR 奥羽本線「土崎駅」 13:00 14:00 15:00 16:00 (大型バス)	約10分	
5/5 (日)	新日本海フェリー「秋田フェリーターミナル」 → 飯島サンセットパーク 8:45 (乗用車)	約5分	
5/5 (日)	飯島サンセットパーク → 新日本海フェリー「秋田フェリーターミナル」 なし	約5分	

- ・ピストン送迎のため少しお待ちいただく場合があります。ご了承ください。
- ・運賃は乗車時にお支払いください。
- ・予約は不要です。
- ・秋田空港、JR 奥羽本線「土崎駅」の発着場所は以下の通りです。（大会会場内の発着場所は各日の会場レイアウトをご覧ください。）
- ・新日本海フェリー「秋田フェリーターミナル」の発着場所はターミナル出入口付近です。

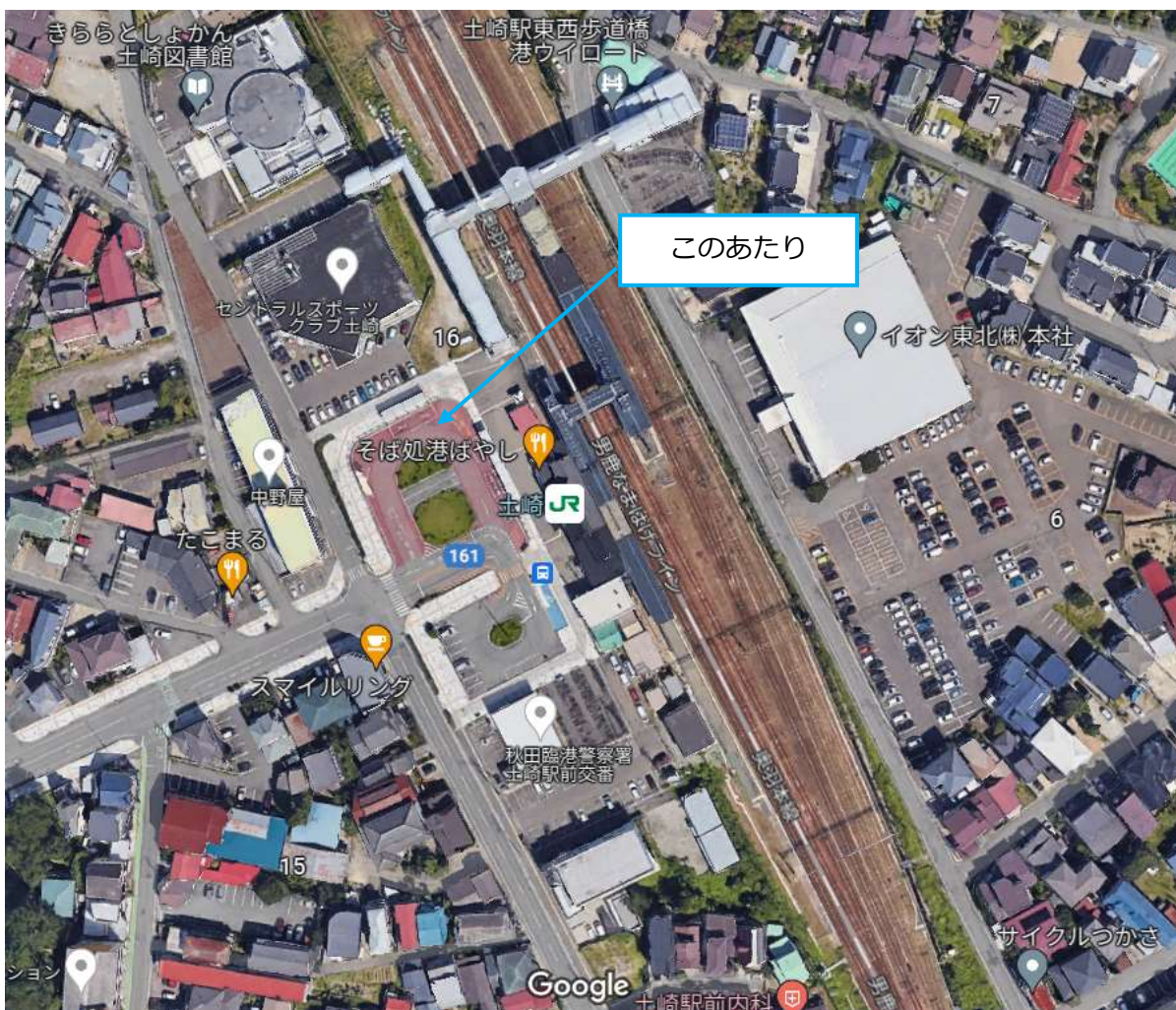

## 2 Day1 2024年5月3日(金・祝) スプリント

### 2.1 会場・駐車場

会場：秋田県立中央公園 補助競技場 (〒010-1211 秋田県秋田市雄和椿川駒坂台 4-1)

駐車場：第6、7駐車場 ※公園内には他にも駐車場がありますが、他の場所は競技エリアにつき利用禁止です。





- ・屋外屋根あり会場です。狭いので譲り合ってください。
- ・女子更衣室専用テントをご用意します。

## 2.2 タイムテーブル 募集要項からの変更箇所

5月3日(金・祝) スプリント	
10:00	開場・受付開始
12:00	トップスタート・当日申込締切
15:00→15:10	スタート閉鎖
16:00	フィニッシュ閉鎖
16:30	閉場

## 2.3 競技情報

### <使用地図>

「秋田県立中央公園 2024」 地図作成・コース設定：高野兼也  
縮尺 1:4,000 等高線間隔 2m 防水加工済 A4 サイズ ISSproM2019-2



### <クラス・距離など>

クラス	優勝設定 時間	実走 距離	登距離	備考
ME	13 分	3.4km	40m	日本ランキング対象・WOC 日本代表選考レース
MES	14 分	2.5km	30m	
WE	13 分	2.5km	30m	日本ランキング対象・WOC 日本代表選考レース
WES	14 分	2.4km	20m	

※エキストラコースは実施しません。

## 2.4 競技 スプリント

- ・ SIAC（タッチフリー）対応です。SI カード（差し込み式）もご利用できます。
- ・ スタート地区は会場すぐ近くです。
- ・ スタート枠は 30 秒または 1 分ごとに 3 つのスタート枠、2 レーンです。
- ・ 配布用のコントロール位置説明はスタート地区の枠内にあります
- ・ スタートフラッグは目視できるのでテープ誘導はありません。
- ・ パンチングスタート、パンチングフィニッシュです。
- ・ ラストコントロールからフィニッシュまでのテープ誘導はありません。
- ・ 競技中の給水はありません。
- ・ 競技中にスタート地区やフィニッシュ付近を通過する際は誤ってパンチしないようご注意ください。

### 【タッチフリー（SIAC）をご利用のみなさまへ】

- ・ スタート 3 分前枠に入る前に、クリア・チェック・テストを済ませてください。
- ・ スタートはタッチフリーのパンチングスタートです。パンチした時刻がスタート時刻になります。
- ・ スタートをパンチする前に地図を見ないでください。
- ・ 各コントロールではタッチフリーパンチを行ってください。SIAC が発する音か光のフィードバックを必ず確認してください。
- ・ タッチフリーが反応しない場合は差込パンチを行ってください。差込パンチではステーションが音と光で反応します。差込パンチでも反応しない場合は地図のリザーブ欄に針パンチで印をつけてください。
- ・ フィニッシュはタッチフリーのパンチングフィニッシュです。通常のタッチフリーパンチと同じ方法でパンチしてください。ステーションの設置は 1 つです。走り抜けフィニッシュではありません。
- ・ **GPS 機能を有する機器と SIAC を同じ腕に装着しないでください。SIAC の感度が弱くなります。**

## 2.5 競技 スプリント (WOC 日本代表選考レース)

### 【WOC 日本代表選考レース参加希望のみなさまへ】

選考の対象者になるためには

- ・ 5/3 のスプリント競技の ME/WE クラスへ申し込み
- ・ バックアップ用 SIAC のレンタル
- ・ 2024 年 JOA アドバンスト登録

が必須です。詳細は強化委員会発表の選考基準を参照してください。

- ・ 2024 年 JOA アドバンスト登録 <https://japan-o-entry.com/event/view/1453>
- ・ 2024 年に向けた強化方針、強化指定選手、アドバンスト登録選手について [https://www.orienteering.or.jp/nt\\_news/20230916-001\\_info/](https://www.orienteering.or.jp/nt_news/20230916-001_info/)

【バックアップ SIAC をご利用のみなさまへ】 写真のように装着してください。

クリア、チェック、テストを忘れずに行ってください。バックアップ用 SIAC は配布物置き場にありますので、各自で自由にお取りください。



全日本スプリントの要項から引用



### 3 Day2 : 2024年5月4日(土) ミドル Day3 : 5月5日(日) ロング

#### 3.1 会場・駐車場

<会場・駐車場>

飯島サンセットパーク (〒011-0911 秋田県秋田市飯島堀川)

<駐車場>

秋田市北部墓地

- ・ 駐車場、会場ともに貸切利用ではありません。一般利用者と譲り合ってください。
- ・ 特に秋田市北部墓地に関しては、墓地利用者のための駐車場です。墓地利用者分の駐車スペース確保のため突き当り正面の駐車場(地図参照)には駐車しないでください。隅の方から駐車してください。
- ・ 屋外会場です。傘やシートなど雨天対策は各自で行ってください。
- ・ 飯島サンセットパークのお手洗いは数がとても少ないです。秋田市北部墓地にもお手洗いがありません。
- ・ 会場と秋田市北部墓地は徒歩 10 分ほどかかります。ちなみにスタート地区は秋田市北部墓地付近です。
- ・ 女子更衣室専用テントをご用意します。





### 3.2 タイムテーブル 募集要項から変更ありません

5月4日(土) ミドル	
9:00	開場・受付開始
10:30	トップスタート(フリー)・当日申込締切
14:00	スタート閉鎖
15:30	フィニッシュ閉鎖
16:30	閉場
5月5日(日) ロング	
9:00	開場・受付開始
10:00	トップスタート(フリー)・当日申込締切
13:30	スタート閉鎖
15:30	フィニッシュ閉鎖
16:00	閉場

### 3.3 競技情報

#### <使用地図>

「飯島砂防林 2024 (南)」・「飯島砂防林 2024」 地図作成・コース作成：高野 兼也

縮尺 1:10,000 または 1:7,500 等高線間隔 2.5m 防水加工済

A4 サイズ ISOM2017-2 準拠

#### <クラス・距離など> ミドル

男性クラス					
クラス	優勝設定時間	距離	登距離	距離に対する給水場所割合	縮尺
M21E1	35 分	5.1km	125m	60%	1:10,000
M21E2	35 分	5.0km	115m	60%	1:10,000
M20E	35 分	4.0km	100m	53%	1:10,000
M21ES	35 分	4.0km	100m	53%	1:10,000
M15A	25 分	2.1km	40m	33%、57%	1:7,500
M18A	25 分	2.8km	50m	57%	1:7,500
M50A	35 分	3.1km	60m	48%	1:10,000
M60A	35 分	2.8km	50m	57%	1:7,500
M70A	35 分	2.8km	50m	57%	1:7,500
M80A	35 分	2.1km	40m	33%、57%	1:7,500

女性クラス					
クラス	優勝設定時間	距離	登距離	距離に対する給水場所割合	縮尺
W21E	35 分	4.0km	100m	53%	1:10,000
W20E	30 分	3.1km	60m	48%	1:10,000
W21ES	25 分	3.1km	60m	48%	1:10,000
W15A	30 分	2.1km	40m	33%、57%	1:7,500
W18A	-	-	-	-	-
W50A	30 分	2.8km	50m	57%	1:7,500
W60A	25 分	2.1km	40m	33%、57%	1:7,500
W70A	25 分	2.1km	40m	33%、57%	1:7,500
W80A	-	-	-	-	-

※エキストラコースは実施しません。 ※申し訳ありませんが、W18A に関しては受付までお越しく下さい。

## <クラス・距離など> ロング

男性クラス					
クラス	優勝設定時間	距離	登距離	距離に対する給水場所割合	縮尺
M21E	75分	9.4km	210m	26%、73%	1:10,000
M20E	65分	6.4km	150m	28%	1:10,000
M21ES	65分	6.4km	150m	28%	1:10,000
M15A	30分	2.3km	50m	61%	1:7,500
M18A	30分	3.3km	80m	46%	1:7,500
M50A	50分	4.6km	120m	37%	1:10,000
M60A	30分	3.3km	80m	46%	1:7,500
M70A	30分	3.3km	80m	46%	1:7,500
M80A	30分	2.3km	50m	61%	1:7,500

女性クラス					
クラス	優勝設定時間	距離	登距離	距離に対する給水場所割合	縮尺
W21E	65分	6.4km	150m	28%	1:10,000
W20E	50分	4.6km	120m	37%	1:10,000
W21ES	50分	4.6km	120m	37%	1:10,000
W15A	分	-	-	-	-
W18A	30分	3.3km	80m	46%	1:7,500
W50A	30分	3.3km	80m	46%	1:7,500
W60A	30分	2.3km	50m	61%	1:7,500
W70A	30分	2.3km	50m	61%	1:7,500
W80A	分	-	-	-	-

※エクストラコースは実施しません。

※M21E クラスはφループを採用しています。

### 3.4 競技

- ・ミドルとロングのみフリースタート（自由出走）とさせていただきます。お好きな時間にお越しください。GWによる会場と駐車場の混雑の緩和と渋滞等で遅刻者が多いことが予想されるためです。公平性のため、スタート役員がスタート順を入れ替える等の措置をする可能性があります。
- ・スタート地区まで徒歩約15分です。スタート地区までの地図を配布します。
- ・スタート地区付近にお手洗いがあります。
- ・スタート枠は3分前枠から1分ごとに3つのスタート枠、4レーンです。
- ・配布用のコントロール位置説明は2分前枠にあります。
- ・スタートフラッグは目視できるのでテープ誘導はありません。
- ・パンチングスタート、パンチングフィニッシュです。
- ・最終コントロールからフィニッシュまでのテープ誘導はありません。
- ・レース中にスタート地区、フィニッシュ付近を通行することは可能です。間違ってもクリアやフィニッシュをパンチしないようご注意ください。

## 4 病院・AED・傷害保険・看護師・もしものときは

### <病院>

- ・秋田市立秋田総合病院 救急外来 018-823-4171（代表）〒010-0933 秋田県秋田市川元松丘町 4-30

### <AED>

- ・会場内、フィニッシュ地区に配備いたします。

### <傷害保険>ケガの補償「レクリエーション保険」

- ・自宅から出発し、自宅に帰るまで（寄り道を除く）にケガをした場合、通院日額・入院日額が補償されます。
- ・補償概要：通院日額 1,000 円、入院日額 1,500 円、死亡後遺障害 110 万円 手術保険金
- ・対象なるケガ：【急激かつ偶然な外来の事故】
  - ◇靴擦れ→対象外→急激ではないため
  - ◇虫刺され：ハチ・アブ・ブヨなど→対象
  - ◇虫刺され：蚊・ダニ・ノミ→対象外
  - ◇熱中症→例外として対象
- ・対象者はできるだけ早めに主催者までご連絡してください。

### <看護師>

- ・常駐しません

### <もしものときは>

- ・お近くのスタッフまたは、緊急連絡先までお知らせください。
- ・一刻を争う場合（意識がない、大出血、呼吸が変）の場合は救急車をお呼びください。

ただし必ず緊急連絡先に報告してください。

**（どこで、だれが、状態（けがの有無、けがの場所、出血量、意識の有無、呼吸の有無（胸やお腹の動きで確認、しゃくりあげたような呼吸をしていないか））**

※特に公園内は搬入路があり、報告なし救急車を呼ぶとかえって到着が遅くなります。

## 5 お問い合わせ

お問い合わせ：高野兼也（kenyatakano@gmail.com）