

第 35 回金沢大学大会
兼
令和元年石川県民大会
兼
キャンパス O ツアー in 金沢大学
実施要項2

■目次

1. 大会概要
2. 競技情報
3. クラス・優勝設定
4. 参加申し込み・参加費
5. 交通情報・アクセス
6. 留意事項
7. 販売
8. お問い合わせ
9. Tシャツ
10. 大会マスコット



大会概要

【開催日】

2019年7月21日（日）※雨天決行・荒天中止

【開催地】

金沢大学角間キャンパス

【会場】

角間の里（〒920-1164 石川県金沢市角間町 ヌ7）

【駐車場】

金沢大学 M 駐車場 L 駐車場（予定）

【主催】

金沢大学オリエンテーリング部

【共催】

石川県オリエンテーリング協会

【協力】

金沢文化スポーツコミッション



【後援】

日本学生オリエンテーリング連盟

【大会役員】

実行委員長	稲島 一真（2017年 金沢大学入学）
競技責任者	五十嵐 央人（2017年 金沢大学入学）
イベントアドバイザー	渡邊 壮（2014年 金沢大学入学）
コース設定者	石崎 建（2017年 金沢大学入学）



競技情報

【競技形式】

午前は個人によるポイントオリエンテーリング（スプリント競技）

午後は1チーム3名のリレー、個人によるポイントオリエンテーリング（スプリント競技）

【計時方法】

Sport Ident 社製電子パンチングシステム使用

【使用地図】

金沢大学 角間キャンパス

(2019年 金沢大学オリエンテーリング部 製作)

JSSOM2007 準拠 等高線間隔 2m 縮尺 1:4000 走行可能度 4段階表記

【トレインプロフィール】

本トレインである角間キャンパスは起伏に富んだ自然豊かな山間部にある。北地区、中地区、南地区が独立しているが、それぞれ橋でつながっている。北地区、中地区は旧第四高等学校時代の赤煉瓦を基調とした建物が不規則に建ち並び、通行不能の崖も多く存在する。南地区は近代的な建物が規則的に建ち並ぶ。正確な読図とスピードの緩急が求められるトレインである。

【タイムスケジュール】

9:00 会場開場

10:30 午前の部トップスタート

13:30 午後の部トップスタート

16:00 開場閉鎖

【服装について】

公序良俗に反しない格好での出走をお願いいたします。運営者が不適切と判断した場合は出走を禁止することがあります。また金属ピン付きシューズの使用は禁止します。



【立ち入り禁止区域】

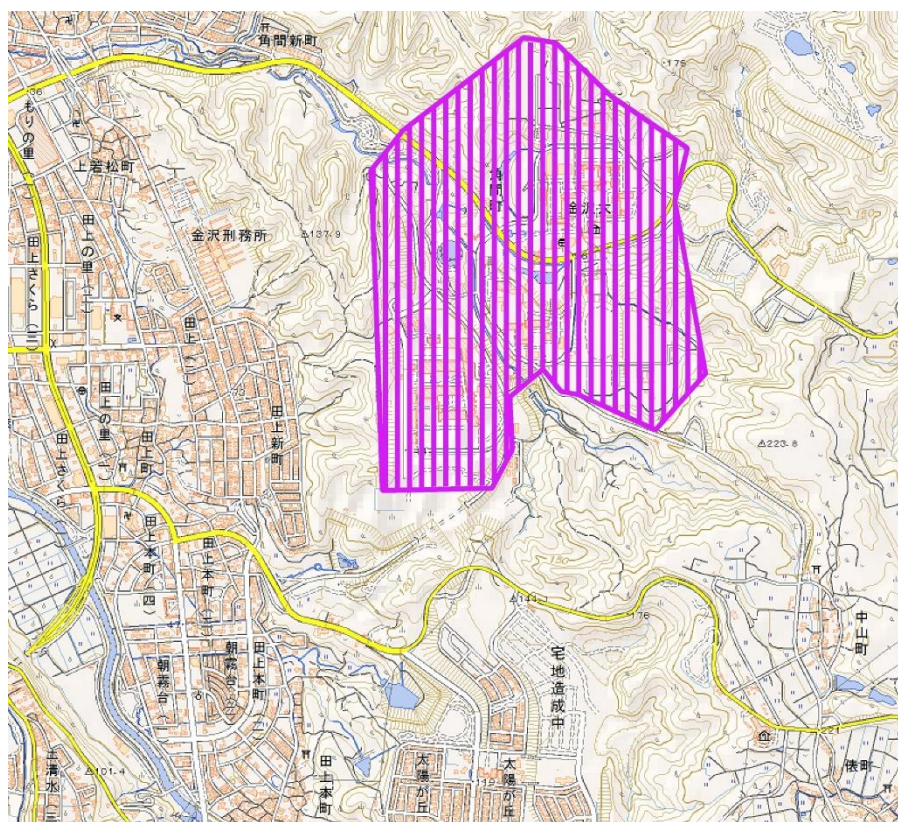

出典：地理院地図電子国土 web より

本大会に参加を予定している方は、オリエンテーリングを目的とする以下の紫色枠内の立ち入りを大会当日まで禁止いたします。但し、県道 27 号の通行は妨げません。また、金沢大学角間キャンパスでの講義等による立ち入りも妨げません。

【金沢大学 OB・OG への措置】

大会に参加予定の金沢大学オリエンテーリング部の部員、並びに OB・OG 用のクラスを併設します。該当のクラス以外を選択された方は表彰の対象外とします。また、大会期間までにオリエンテーリング目的で金沢大学角間キャンパス構内に立ち入った大会参加予定者は、上記の特例措置を取らせていただきますのでご注意ください。



クラス・優勝設定

	クラス	優勝設定	参加資格	参加費（円）		
				事前申込	当日	
午前	MA	15分	無制限	1500	1800	
	MV	15分	50歳以上	1500	1800	
	MB	15分	無制限	1000	1300	
	WA	15分	女性	1500	1800	
	WV	15分	女性かつ50歳以上	1500	1800	
	WB	15分	女性	1000	1300	
	MOB	15分	金沢大学OB・OG	1500	1800	
	G	15分	無制限	1000	1300	
午後	MAR	リレー	45分	無制限	1500/人	
	WAR		45分	女性	1500/人	
	XAR		45分	男女混成	1500/人	
	BR		45分	無制限	1500/人	
	A	個人戦	15分	無制限	1500	1800
	B		15分	無制限	1500	1800

Mは男性クラス

Wは女性クラス

Aは大会経験が豊富な方

Bは初めてオリエンテーリングに参加される方

Vは50歳以上で大会経験が豊富な方

Gは2人から5人のグループ

Rは3人1チームのリレー

Xは男女混成

・午前、午後の部両方に参加された方は、参加費を **1000円** 割引いたします。

・石川県在住の方は参加費 **500円** 割引いたします。

・キャンパスOツアーの対象クラスはMAとWAとします。申込時にクラスにお間違えの無いようお願いいたします。また参加申し込み時の所属ではなく大学名と学年を明記してください。

・SIカードのレンタル代も参加費に含まれております。マイSIカードはご使用いただけません。

・女性の男性クラスへの出走は認めますが、男性の女性クラスへの出走は認めません。

・本大会ではコンパスの貸し出しを行います。希望される方は受付までお申し出ください。

- ・運営の都合上、競技情報やクラスの変更を予告なく行う可能性がございます。あらかじめご了承ください。
- ・当日は初心者講習を行います。オリエンテーリングを行ったことがない方も気軽にお参加ください。

【リレーについて】

- ・スプリント団体戦では、1チーム3人で競技を行います。
- ・3人はそれぞれ異なるパターンのコースを走りますが、全走者の難易度は同じです。
- ・リレーにおいて、チームに一人でも金沢大学 OB・OG が含まれる場合、表彰を分けさせていただきますのであらかじめご了承ください。

参加申し込み・参加費

【申し込み方法・申し込み先】

1. 電子メール

大会公式ホームページよりエントリーシートをダウンロードし、必要事項を記入の上、下記宛先までご送信ください。

kindaicomp35entry★gmail.com (★→@)

2. 郵送

大会公式ホームページよりエントリーシートをダウンロードし、必要事項をご記入の上、下記住所に郵送してください。

宛名 金沢大学オリエンテーリング部

住所 〒920-1192

石川県金沢市角間町金沢大学学生相談係

3. 他会場での申し込み

以下の会場にて申し込みを受け付けいたします。

5月3日 キャンパスO ツアー横浜国立大学

5月26日 ウェルカムリレー

6月2日 東大OLK大会

6月16日 関西学連ロングセレ

6月23日 東海インカレ

4. Japan-O-entrY

Japan-O-entrY から申し込みができます。また、Tシャツと地図の申し込みも可能です。

サイト URL : <https://japan-o-entry.com/>

【払い込み方法】

銀行名：ゆうちょ銀行
店名：九〇八
店番：908
預金種目：普通預金
口座番号：4206322
口座名義：イナジマカズマ
記号：19050
番号：42063221

【申し込み締め切り日、払い込み締め切り日】

7月1日(月)

郵送での申し込みの場合当日消印有効です。

【その他】

今大会では以下の商品を販売する予定ですが、**Tシャツは事前販売のみとし当日会場での販売は行いません。**あらかじめご了承ください。また、地図販売につきましては当日販売も行います。(数に限りがあります)

販売商品一覧

- ・ Tシャツ : 1500 円
- ・ 全コントロール図 : 300 円
- ・ 白地図 : 300 円
- ・ コース地図 : 250 円



交通情報・アクセス

【公共交通機関でお越しの場合】

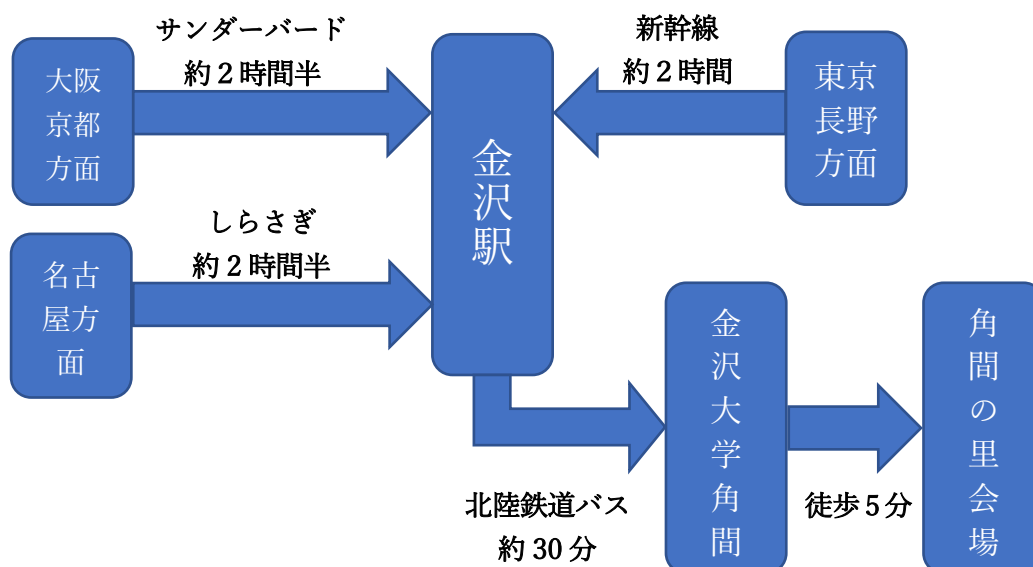

【お車でお越しの場合】

金沢森本ICより約20分

福光ICから約30分

留意事項

- ・ 要項及び大会公式 HP の掲載内容は予告なく変更する場合がございます。
- ・ 競技成績は、競技終了後 Lap Center に掲載いたします。
- ・ 主催者は傷害保険に加入いたしますが保険額には限度がございますので、ご自身で加入していただくことを推奨いたします。また、大会当日は健康保険証を持参してください。
- ・ 参加者が自身や第三者に対して与えた損害につきましては、主催者は一切責任を負いません。
- ・ 大会申し込み後の参加費の返金は原則行いません。いかなる事情により大会が中止となった場合についても同様に返金を行いません。
- ・ 貴重品の管理は各自でお願いいたします。盗難などについて、主催者側は責任を負いかねます。
- ・ 上記以外の大会事項につきましては、大会主催者の指示に従ってください。

お問い合わせ

ご質問やご不明な点がございましたら、お手数ですが下記の連絡先までお問い合わせください。

稲島一真（実行委員長）

kakuma35th★gmail.com（★→@）

Tシャツデザイン

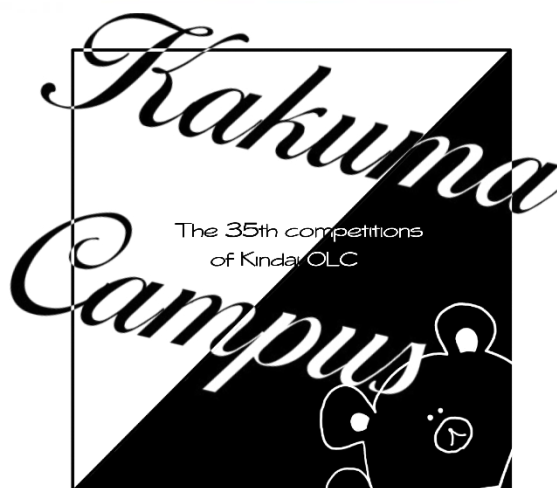
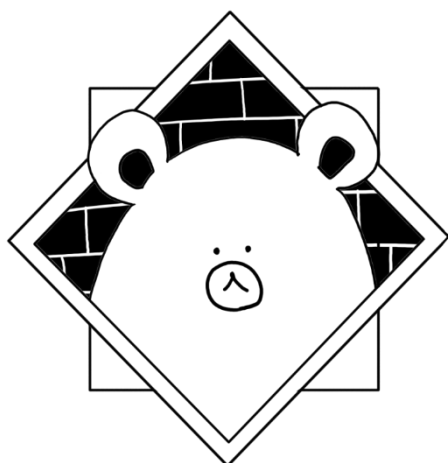

公式マスコット

かっくま

角間に住むゆかいな仲間たち

