

関東学連定例戦 2023 プログラム

2024年2月18日 発行

2024年2月22日 修正

1. 大会概要
2. 競技情報
3. アクセス
4. 会場
5. 当日の流れ
6. 当日申し込み
7. 注意事項
8. お問い合わせ先
9. 運営役員

1. 大会概要

- **正式名称** 関東学連定例戦 2023 (関学スプリント三番勝負 第二戦)
- **開催日** 2024 年 2 月 23 日 (金・祝)
- **会場** [牛久運動公園](#) (〒300-1203 茨城県牛久市下根町 1400)
- **主催** 関東学生オリエンテーリング連盟
- **大会役員**

実行委員長	石川翔太 (東京大学 2022 年度入学)
運営責任者	松井俊輔 (一橋大学 2022 年度入学)
競技責任者	森創之介 (横浜国立大学 2022 年度入学)
コントローラ	川崎陽暉 (茨城大学 2021 年度入学)

2. 競技情報

- **競技形式** 個人によるポイントオリエンテーリング (スプリント競技)
- **計時方式** SPORTident (SI) 社製電子パンチングシステム (タッチフリー対応)
- **地図情報**

地図：牛久運動公園 (筑波大学オリエンテーリング部著作権 2024 年修正)

図式：ISSprOM2019-2 準拠

縮尺：1:4000

等高線間隔：2m

○ 立入禁止区域

本大会への参加を予定されている方の、下図紫線で囲まれた区域へのオリエンテーリングを目的とする立ち入りを禁止いたします。

ただし、立入禁止区域内の道路の通行や施設の利用は妨げません。



○ コース情報 (目安)

クラス	距離	優勝設定
L	3.4km	12~15分
S	2.2km	12~15分
extra	2.7km	12~15分

3. アクセス

会場へは車または公共交通機関（電車・バス）、徒歩でお越しになることができます。

競技情報の秘匿のため、会場までの経路を制限させていただきます。

○ 車でお越しの場合

- 牛久阿見 IC から約 6 分

駐車場は下図の赤線で囲まれた範囲となります。青丸より入園下さい。

入り口に運営者がおりますので、大会参加者である旨を伝えて駐車するようお願いします。

また、本大会参加者は指定された駐車場以外の公園駐車場への駐車はお控えください。

駐車後は下図オレンジ線の経路に沿って会場（黄色枠）までお越し下さい。



○ 公共交通機関でお越しの場合

- JR 常磐線ひたち野うしく駅から徒歩約 30 分、バスご利用で 20 分弱

下図の青丸より入園頂き、オレンジ線の経路に沿って会場（黄色枠）までお越し下さい。

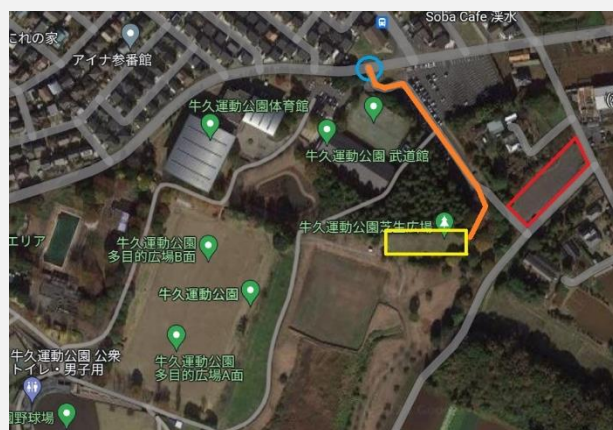

【バス運行表】 コミュニティバス かつば号 時刻表

「コミュニティバス かつば号」の利用を想定しております。

運営が指定する公園入口（→3 ページ地図の青丸）に最も近い停留所は「ひたち野3丁目」となっております。

ひたち野うしく駅から「ひたち野3丁目」までは以下①と②の経路がございます。

「ひたち野うしく駅西口・東口」はひたち野うしく駅を出てすぐ、「ひたち野3丁目」は牛久運動公園から徒歩6分程のところがございます。

① コミュニティバス かつば号（運動公園ルート）

（往路）

ひたち野うしく駅東口		ひたち野東3丁目
8:51	→	8:54
10:11		10:14
11:01		11:04
11:51		11:54
12:36		12:39

（復路）

ひたち野東3丁目		ひたち野うしく駅東口
11:45	→	11:51
12:30		12:36
13:40		13:46
14:45		14:51
15:40		15:46

② コミュニティバス かつば号（ひたち野うしくルート）

（往路）

ひたち野うしく駅西口		ひたち野東3丁目
9:10	→	9:18
9:55		10:03
10:40		10:48
11:25		11:33
12:10		12:18

（復路）

ひたち野東3丁目		ひたち野うしく駅東口
12:18	→	12:30
13:03		13:15
13:48		14:00
14:33		14:45
15:18		15:30

4. 会場

会場は牛久運動公園芝生広場となります。

会場の開場時刻は 10:30、閉鎖時刻は 17:00 です。

競技情報秘匿のため、3 ページ地図の動線（下図青線）に沿って会場までお越し下さい。

○ 会場レイアウト

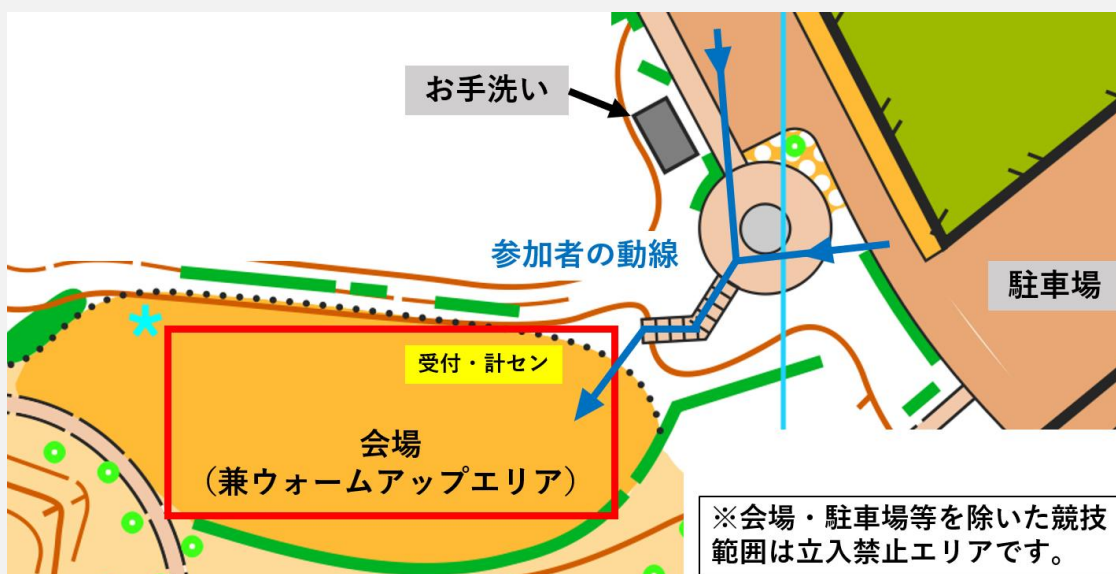

会場に更衣室はございません。

会場外の競技エリアは、競技者以外立入禁止となっておりますのでご注意ください。

「会場近くの屋根付きベンチ」の位置・様子は以下になります

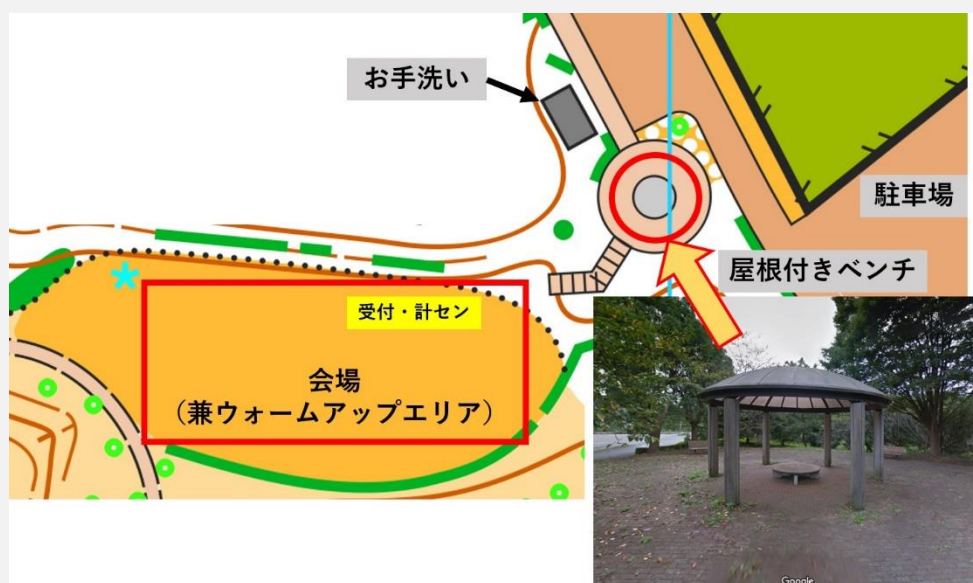

5. 当日の流れ

○ タイムスケジュール

会場に到着しましたら受付で自身の SIAC をお受け取り下さい。

本大会は午前に L, S クラスの出走、午後に extra クラスの出走を予定しております。

extra クラスは L, S クラスのスタート閉鎖後、フリースタートといたします。

なお、extra コースのフリースタートでは、競技者の集中を防ぐため **2分以上の間隔を空けた出走にご協力下さい。**

開場・受付開始	10:30
トップスタート	11:30
受付終了	12:00
L,Sクラススタート閉鎖	13:00
表彰式	13:00
extraクラスフリースタート開始	13:00
extraクラススタート閉鎖	14:30
フィニッシュ閉鎖	15:30
会場閉鎖	17:00

○ 競技の流れ

《会場→スタート地区》

会場で SIAC のクリア、チェック、タッチフリーのテストを行ってからスタート地区までお越し下さい。

会場からスタート地区までは徒歩約 2 分です。

受付および会場（芝生広場）の入り口にてスタート地区の位置を示す紙を掲示します。

《スタート地区》

スタート地区に到着しましたら SIAC のクリア、チェック、タッチフリーのテストを行い、出走の 3 分前になりましたら係員の指示に従い 3 分前枠にお入り下さい。

2 分前枠にてコントロール位置説明をお取り下さい。

extra コースはフリースタートです。スタート地区近くの屋根付きベンチ(→地図)

でお名前と出走時刻を係員に伝えてから出走するようお願いします。

《競技中》

競技中の誘導は全て赤白ストリーマーです。

地図上に記された立入禁止区域、およびコーンとバーにて囲まれたエリアには決して立ち入らないようお願いします。

フィニッシュは、差し込みパンチング方式となっております。

競技時間は45分です。競技時間内にフィニッシュしなかった場合は失格となります。競技時間を超過しそうな場合は競技途中であっても速やかにフィニッシュへ向かってください。

《フィニッシュ→会場》

フィニッシュから会場までは徒歩約2分です。

係員の指示に従って地図に記載された会場に向かって下さい。

○ 遅刻した場合

遅刻した場合は、スタート地区の係員に遅刻した旨と必要事項（氏名・SIAC番号・正規の出走時刻・遅刻理由）を伝えて下さい。原則、前後の人と1分ずつの間隔を空けた出走となりますので、係員の指示に従い出走して下さい。

6. 当日申し込み

本大会では、参加者が先着で50名に達するまでの人数で当日申し込みを受け付けます。

当日申し込みの場合の参加費は、事前にお申し込み頂いた場合の参加費プラス500円とさせていただきます。

○ 当日申し込み参加費

	L, S	extra	SIACレンタル
大学生以下	2,300円	500円	200円
一般	2,800円	500円	200円

参加費は当日会場にてお支払い頂きます（現金のみ）。

できるだけ釣り銭のないようにして頂きますと大変助かります。

extraクラスのみの申し込みはできません。

7. 注意事項

大会当日は祝日にあたり、多くの一般来園者がいることが想定されます。競技中は一般の来園者に注意すると同時に、万が一事故を起こしてしまった場合には、どんな些細なものでも直ちに運営者にご一報頂きますようお願い致します。

- ・大会会場は青空会場でございます
- ・運営者によるウィンブレ輸送は行いません
- ・Lクラスの上位3名のみ表彰を行います
- ・レンタル SIAC を紛失・破損された場合、実費をお支払いいただきます
- ・園内でのピン付きシューズの使用を禁止します
- ・本大会は競技者の怪我を補償する保険に加入しております
- ・プログラムに記載されている事項は、予告なく変更される可能性があります

8. お問い合わせ先

ご不明点・ご質問等ございましたら、下記連絡先までお問い合わせ下さい。

関学定例戦 2023

kanto.teireisen2023★gmail.com (★を@に変えてご送信下さい)

9. 運営役員

実行委員長	石川 翔太
運営責任者	松井 俊輔
競技責任者	森 創之介
渉外責任者	小野 健未
コントローラ	川崎 陽暉
会計責任者	寺町 俊輝、松山 空聖
スタート	古谷 那奈 (パトチ)、一条 理央、時任 俊輔、湊 菜々子、井崎 竜之介
フィニッシュ	直江 隼輝 (パトチ)、山田 海音、橘内 結
計セン	真家 遼介 (パトチ)、八房 穰、鈴木 隼人、村田 真之介、松尾 晴菜
会場	市川 優人 (パトチ)、白戸 俊裕、宮川 葵衣、兼子 照実、山口 晃生