

ファイターズ鎌ヶ谷スタジアムスプリント

-第40回京葉OLクラブ大会- 要項3.2

(関東パークツアー2023 対象大会)

訂正版発行：2024年2月14日

要項3.1からの変更点は黄色マーカ―で示しています。

大会概要

- 日時： 2024年2月17日（土）
- 開催地： 千葉県鎌ヶ谷市
- 会場： ファイターズ鎌ヶ谷スタジアム（千葉県鎌ヶ谷市中沢459）
- 主催： 京葉オリエンテーリングクラブ
- 協力： 株式会社 ファイターズ スポーツ&エンターテイメント
- 後援： 鎌ヶ谷市・鎌ヶ谷市教育委員会
- 共催： 公益社団法人 日本オリエンテーリング協会
一般社団法人 日本ロゲイニング協会



鎌ヶ谷市マスコットキャラクター
かまたん

イベントスケジュール

10:00	会場開場	14:00	午後の部スタート
10:40	午前の部・体験会スタート開始	15:00	リスタート
13:00	午前の部表彰式	15:15	午後の部表彰式
13:05	午前の部スタート閉鎖・体験会終了	15:30	午後の部フィニッシュ閉鎖
13:45	午後の部デモンストレーション	16:30	会場閉鎖

会場へのアクセス

■公共交通機関

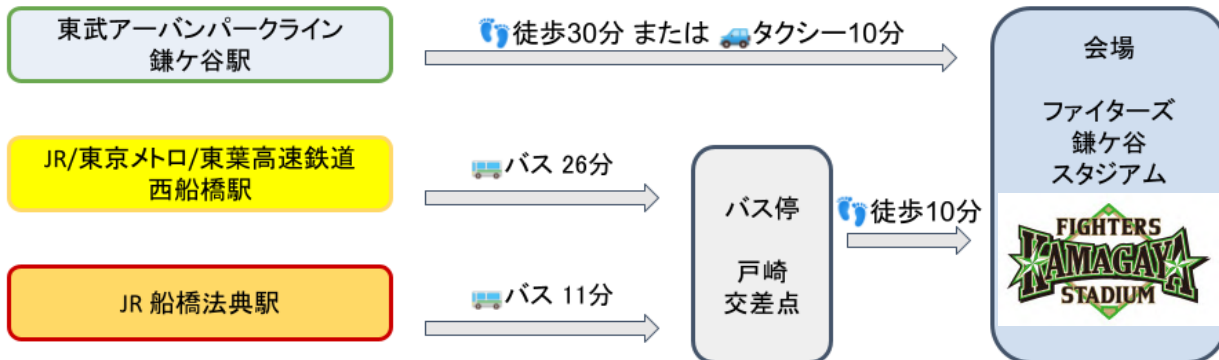

バス利用の際は下記のいずれかのバスをご利用ください。

- ・西船橋駅：Fs01 <行田・中沢経由> 市川営業所行
Fs02 市川営業所行
- ・船橋法典駅：Fs11 <桐畑経由> 市川営業所行
Fs12 <桐畑経由> 市川営業所行

※当日は工事の影響でバスがファイターズタウンまでは行きません。「戸崎交差点」をご利用ください。

●行きのバス時刻表

西船橋駅		戸崎交差点
9:30 (Fs01)	→	9:56
10:00 (Fs01)	→	10:26
10:24 (Fs01)	→	10:50
10:48 (Fs01)	→	11:14

船橋法典駅		戸崎交差点
9:48 (Fs11)	→	9:59
11:10 (Fs11)	→	11:21

●バス停「戸崎交差点」からのアクセス

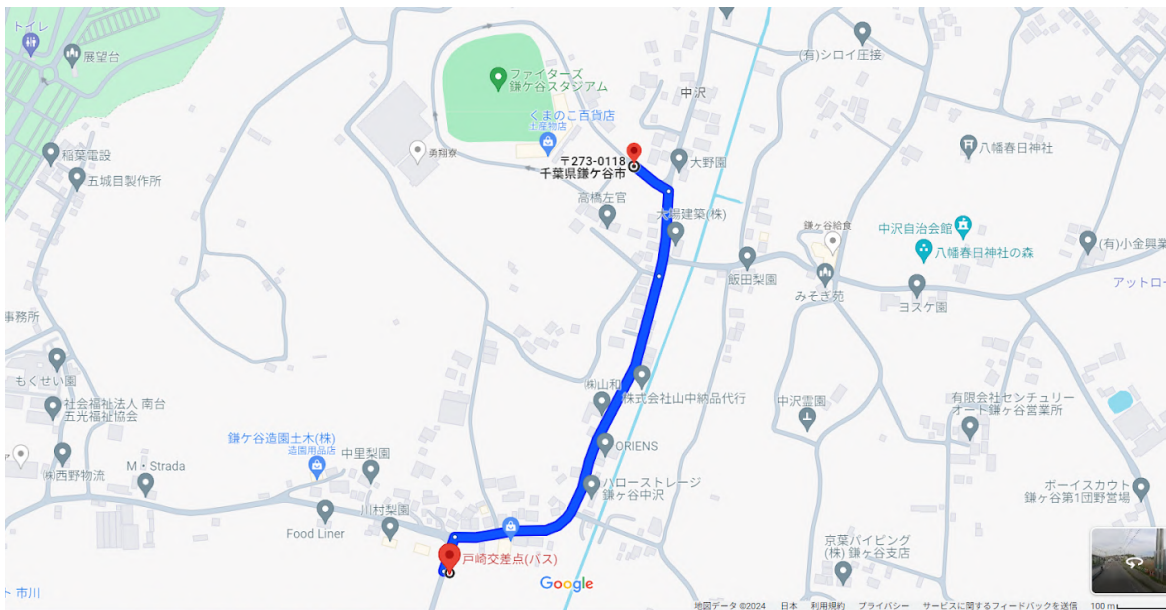

詳細な時刻表・運賃や帰りのバスについては京成バスのHPをご確認ください。

[京成バスの運賃・経路・時刻表検索|京成バスナビ \(navitime.biz\)](http://navitime.biz)

■自家用車

会場内駐車場が利用可能です。次項会場案内の矢印に従って来場してください。

- ・事前申込をした方
入口にて氏名を役員へお伝えください。役員の指示に従って駐車をお願いします。
- ・事前申込をしていない方
先着で30台程度会場の駐車場が利用可能です。当日1,000円/台を役員にお支払いください。
会場駐車場が満車の場合には、鎌ヶ谷駅周辺のコインパーキングをご利用ください。

会場案内

■会場レイアウト

会場は屋外となります。持ち込みテントは利用可能ですが、ペグの使用は出来ません。紫ハッチエリアは競技に使用するため、競技前の立ち入りは控えてください。

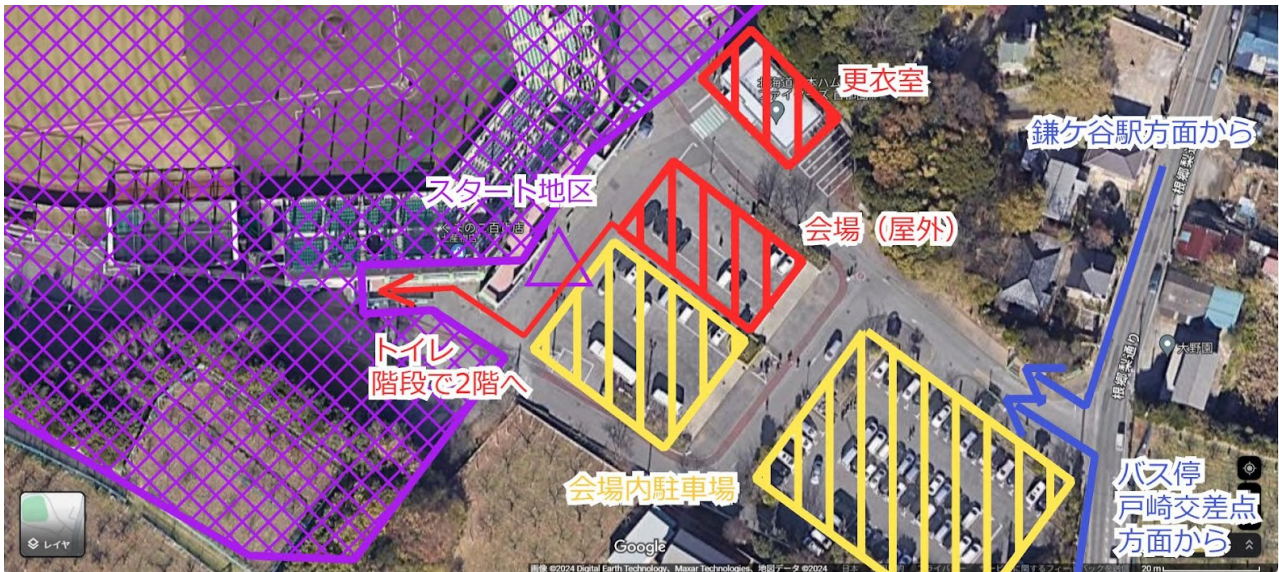

■トイレ

上図の通り、階段を上った2階のトイレをご使用ください。なお、**競技の導線と交錯する**箇所がありますので役員の案内に従って通行してください。また、トイレまでの経路で競技中の競技者が見える場合があります。

■更衣室

男女ともに更衣室があります。(要項3.1から更衣室の位置を変更しました。)

■配布物

会場にて以下の配布物を準備します。各自お取りください。

- ・参加賞「ファイターズネックストラップ」(全員)
- ・午後の部ナンバーカード(午後の部参加者全員)
- ・レンタルSIカード(該当者のみ)

※ナンバーカードを留める安全ピンは各自ご用意ください。

■コンパス貸出

会場にてコンパスの貸し出しをします。役員へお声がけください。

■地図販売

会場にて午前の部・午後の部それぞれスタート閉鎖後から地図販売を行います。枚数に限りがあるため売り切れとなる場合があります。

- ・コース図：400円
- ・全コントロール図：600円

事前購入者、欠席者の地図についても会場にてお渡ししますので、役員へお声がけください。

■鎌スタキッチン

スタジアム内の食堂「鎌スタキッチン」の営業を行います。できたてのグルメをぜひご賞味ください！
鎌スタキッチンおよびそこまでの経路で競技中の競技者が見える場合があります。

・営業時間 10:00～14:00

・メニュー

鎌スタ丼	¥700
ハムカツカレー	¥800
カレー	¥600
角煮醤油ラーメン	¥700
唐揚げ	¥500
フライドポテト	¥300
ハムカツ	¥250
ソフトドリンク	¥250
ホットコーヒー	¥300
生ビール・サワー・ハイボール	¥600



■ファイターズグッズ販売

北海道日本ハムファイターズグッズのワゴン車販売を会場にて行います。ぜひご利用ください！

・営業時間 10:00～14:00

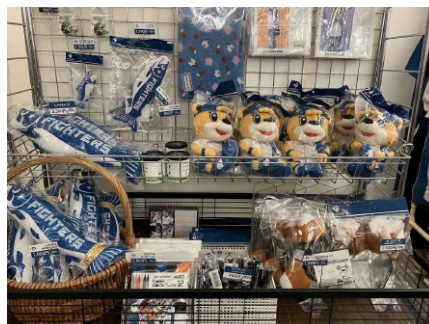

競技情報

■競技形式：ポイントオリエンテーリング スプリント競技

(午前：個人競技 午後：リレーまたは個人競技)

■計時方法：SPORTIdent社製電子パンチングシステム (SI) タッチフリー・差込どちらも可

■使用地図：『ファイターズ鎌ヶ谷スタジアム』

❖ 地図図式 ISSprOM2019-2

❖ 縮尺 1:2,000

❖ 等高線間隔 2m

※判読性向上の為、全てのコース記号を50%に縮小しています。

■トレインプロフィール

北海道日本ハムファイターズのファームチームの本拠地。スタジアムは3階の階層構造で、室内は複雑に入り組んでいます。普段は関係者しか入れないブルペンや屋内練習場も走り回れます。

■コースプロフィール

階層構造、人工柵を活かした複雑なコースです。午前競技は迷路のように入り組んだトレインを存分に味わってください。午後はリレーらしいスピード感のあるコースになっています。

■クラス

●午前の部（個人競技）

クラス名	実走距離	優勝設定時間	参加資格	備考
ML1, ML2	2.4 km	12分	制限なし	関東パークOツアー対象
WL1, WL2	2.4 km	15分	女性のみ	関東パークOツアー対象
MS	1.7 km	10分	制限なし	
WS	1.7 km	12分	女性のみ	
B	1.4 km	10分	制限なし	

- ❖ 事前に出走時刻を指定します。スタートリストをご確認ください。
- ❖ スタート枠は3分前から、2分前枠でコントロール位置説明表を配布します。
- ❖ MLおよびWLについては申し込み者多数のため、2クラスに分割しました。
- ❖ ML1とWL1、ML2とWL2、MSとWSは同一コースです。
- ❖ 競技時間は45分です。競技時間を超過した場合は失格となります。

●午後の部（リレーまたは個人競技）

クラス名	実走距離	優勝設定時間	備考
Relay-L	2.0 km × 3	30分	1チーム3人構成
Relay-S	1.3 km × 3	30分	1チーム3人構成
鉄人	2.0 km × 3	30分	
ソコ（L）	2.0 km × 1	10分	
ソコ（S）	1.3 km × 1	10分	

- ❖ エントリーリストから走順の変更がある場合は出走前に計センにお申し出ください。なお、**ナンバーカード・SIカードは走順に紐付いています**のでご注意ください。
- ❖ 競技時間は1チーム90分です。競技時間を超過した場合は失格となります。競技開始から60分経過時点で未出走者のリスタートを行います。

■競技に関する注意事項

- ・必ずクリア、チェックを行ってからスタート枠にお入りください。
- ・競技中の誘導は**赤白テープ**誘導です。
- ・特殊な階層構造の表記などについては公式掲示板にて説明します。よく確認してください。

表彰

- ・午前の部 全クラス各1～3位
 - ・午後の部 Relay-L, Relay-S, 鉄人クラス各1～3位 を表彰します。
- 表彰状のほか、鎌ヶ谷市およびファイターズ鎌ヶ谷スタジアムからの豪華副賞を贈呈します。

表彰式にはあのキャラクターも登場...!?

当日申込

当日申込は受け付けません。

体験会

初心者の方、地域の皆様向けにオリエンテーリング体験会を実施します。当日の飛び込み参加もお待ちしております！

- 受付時間： 10:30～11:30
- 受付場所： スタジアム前広場
受付後に順次スタッフによる説明を行い、体験を行なっていただきます。
- コース： 初級、中級、上級
 - ・初級(700m)...スタジアムの外を1周するコース。オリエンテーリングに慣れてみよう。投球練習場にも入れるよ！
 - ・中級(600m)...スタジアムの客席を回るコース。1階から3階まで探検できるよ！
 - ・上級(1.1km)...スタジアムの客席だけでなく、ブルペン、マウンドの近くを回るコース。いっぱい頭を使って、地図を読んで探検してみよう！
- 持ち物： 運動のできる格好
- 参加費： 500円/人（小学生以下無料） 当日受付にてお支払いください。

鎌ヶ谷ロゲイニングチャレンジ

ファイターズが根付く街・鎌ヶ谷市を満喫できるロゲイニングコースを準備しています！会場で地図とチェックポイントシートを配布するため、好きな時間にNaviTabiアプリを使ってチャレンジしてみてください。目指せ、ランキング1位！

- ・スタート・フィニッシュ：ファイターズ鎌ヶ谷スタジアム
- ・制限時間：1時間
- ・コース料金：450円（NaviTabiアプリ内でお支払いください）
- ・参加方法：スマートフォンにNaviTabiアプリをダウンロードの上、QRコードを読み取り、ご参加ください。



その他

- 荒天や災害などにより大会を中止とする場合は、メール、Japan-O-entrY、Xによりお知らせします。なお、その場合でもいただいた参加費の返金はしません。ご了承ください。
- 本大会では障害保険に加入します。ケガなどをされた方は開催日より7日以内にお問い合わせ先までご連絡ください。
- 施設や第三者に与えた被害について、主催者は一切の責任を負いません。

お問い合わせ・運営者紹介

■お問い合わせ

keiyoorienteering.club☆gmail.com (☆を@に変換してください。)

■大会役員

- 大会責任者 宮本 樹
- 運営総括 宮嶋 哲矢
- コースプランナー 相馬 哲兵
- 地図作成者 村田 千真 (日本オリエンテーリング協会)
- 渉外担当 谷野 文史 (日本ロゲイニング協会)
- 体験会責任者 宮本 幸治
今泉 知也
宮本 和奏

■パート役員

田中 基成、宮本 知江子、大西 佳奈、早野 哲朗、根本 啓介、水野 舞人、伊東 瑠実子、大鶴 啓介、平山 遼太、東 将央、奥田 健史、根本 浩平、石川 翔太、佐藤 宏紀、猪股 紗如、森川 正己、樋口 佳祐、鈴木 隼人、池 陽平、千葉 妙、尾崎 弘和、臼井 祐人、夏目 保雄、柳川 梓、岡本 将志、多比羅 大、高橋 ひなの、阿部 稜、朝間 玲羽、伊藤 元春、田中 徹、田谷 夏姫、石澤 俊崇、吉澤 雄大

京葉オリエンテーリングクラブ 新入会員大募集中！

【主な活動内容】

・新歓・夏合宿・練習会・クラブ大会主催・大会参加 など
競技も大会運営もどちらも楽しめます！

☆新入会員特典でトリム(上)をプレゼント

☆今大会参加費キャッシュバック

オリエンテーリングが好きなあなたの入会をお待ちしています！



ロゲイニング

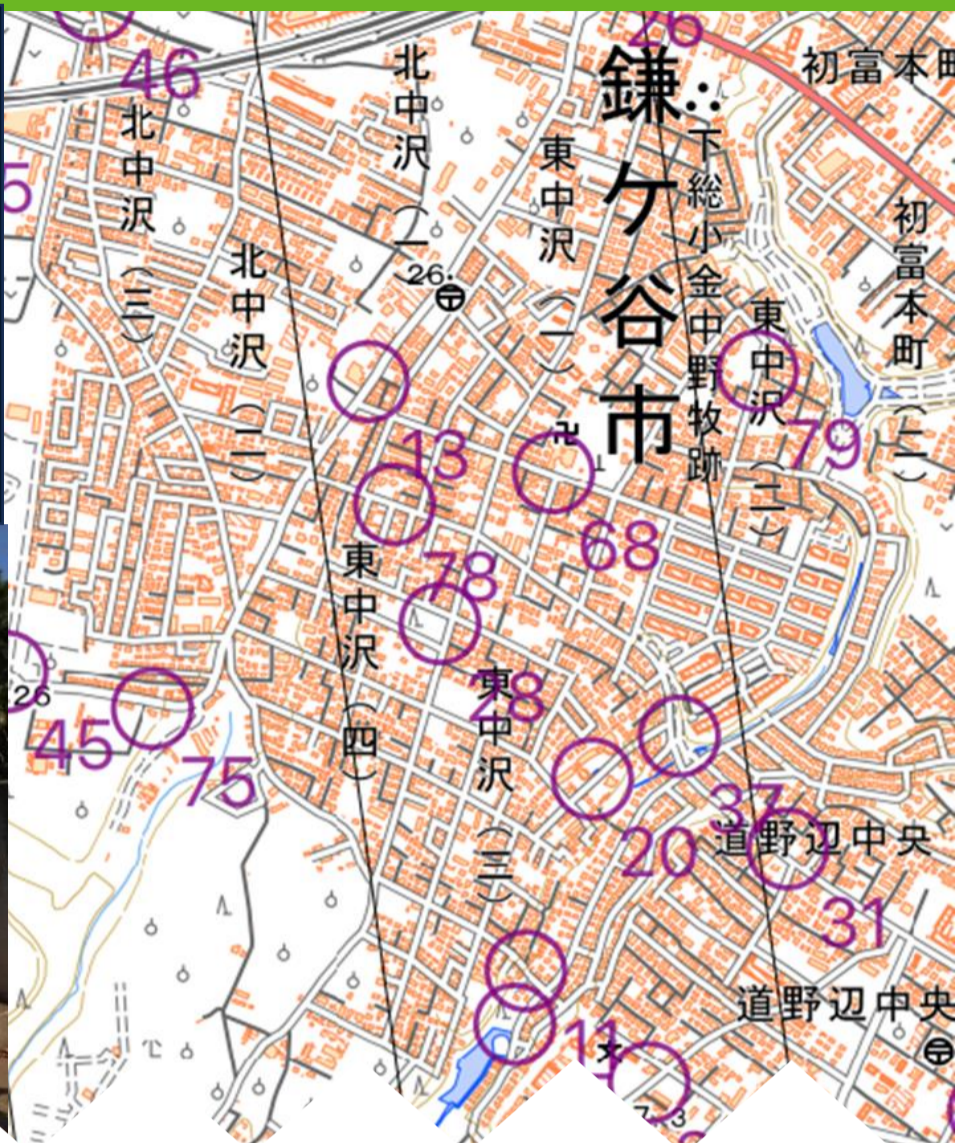

地図に示されたポイントを制限時間の範囲内で回り、総得点を競うスポーツ！

ロゲイニングの魅力！

1

街や自然を
五感で感じられる！

街や自然の中を駆け巡ることで、
視覚だけでなく、
嗅覚や聴覚でその場所を
感じることが出来ます。

2

自分のペースで
楽しめる！

自分の好きなペースで走り、
自分の好きなタイミングで、
休憩を取ることが出来ます。

3

コミュニケーションが
生まれる！

同じ景色・体験を共有することで、
自然とコミュニケーションが
生まれます。



プレイ方法

1 NaviTabiアプリをダウンロード



2 コースへアクセス



イベント名「鎌ヶ谷ロゲイニング」
コース名「鎌ヶ谷とファイターズ」

3 コースの購入



押下し、コースを購入

4 競技開始



残り時間、移動距離、
現在の獲得点数が表示されます。

円がチェックポイント、点数がチェックポイント
に行くことで得られる点数を示します。

チェックポイントに着くと自動的に
「パンチ」ボタンが表示されるため押下し、
チームの写真をとることで得点となります

地図上の△の場所でスタートボタンを押下

一般社団法人 日本ロゲイニング協会

住所：東京都新宿区西新宿三丁目3番13号西新宿水間ビル6階

TEL：090-1671-4908

E-mail：fumichika17bres@gmail.com

WEB：https://www.rogaining.jp/