



第 34 回 東工大 OLT 杯 プログラム

2024 年 2 月 10 日 発行

1. 概要

- ◆ 日時 2024 年 2 月 12 日(月・祝)
- ◆ 場所 茨城県石岡市「加波山麓」
- ◆ 会場 林間学校ことりの森
- ◆ 主催 第 34 回東工大 OLT 杯実行委員会
(東京工業大学オリエンテーリング部 OB・OG 会有志)
 - ・ 実行委員長 : 佐藤隆(東京工業大学 2019 年度入学)
 - ・ 運営責任者 : 佐藤隆(東京工業大学 2019 年度入学)
 - ・ 競技責任者兼コース設定者 : 山崎嘉津人(東京工業大学 2019 年度入学)

2. タイムテーブル

9:30	開場・受付開始
10:30	トップスタート
11:40	受付終了
12:30	スタート閉鎖
13:00	表彰式
14:30	フィニッシュ閉鎖
16:00	会場閉鎖

3. 会場案内

- ◆ 会場・駐車場
林間学校ことりの森 (<https://maps.app.goo.gl/PwqHEnXi2wRpKLsDA>)
〒315-0101 茨城県石岡市大増 416-1(ナビでは石岡市大増 408 と入力してください)
 - ・ 自動車でお越しの場合
 - 常磐自動車道土浦北 IC より約 40 分
 - ※駐車場のご利用は一人当たり 300 円です。
 - ・ 公共交通機関でお越しの場合
(経路を次ページに掲載)





- JR 常磐線 羽鳥駅から関鉄バス板敷山行き「十日橋」下車 徒歩 30 分



◆ 会場レイアウト



4. 競技情報

◆ 競技形式

個人によるポイントオリエンテーリング(ミドルディスタンス競技)
EMIT 社製電子パンチングシステムを使用(My E-card 使用可能)

◆ 地図情報

「加波山麓」(筑波大学オリエンテーリング部 2019 年度作成)
縮尺 1:10000 / 等高線間隔 5 m / 走行可能度 4 段階表示 / ISOM2017 に準拠

◆ 立ち入り禁止区域

本大会に参加を予定されている東京工業大学オリエンテーリング部(OLT)部員および
OB・OG による、以下の区域への立ち入りを禁止します。





立ち入り禁止箇所(赤く塗られた部分)。地理院地図を使用

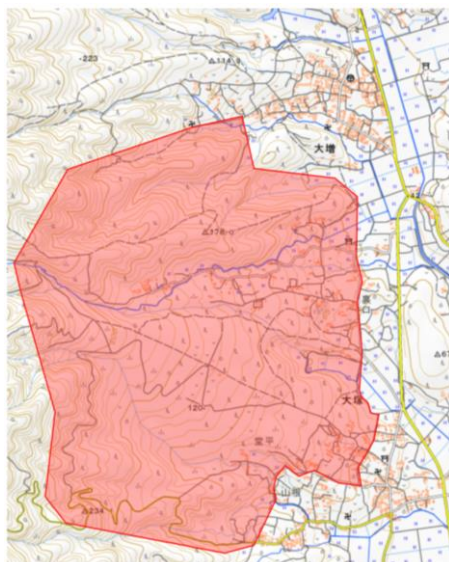

5. クラス設定

クラス種別	男性クラス		女性クラス		参加資格
	クラス名	距離(目安)	クラス名	距離(目安)	
OLT 部内杯	メンタンピンツモ	5.2 km	-	-	東工大 OLT 現役部員
	リーチチートイ	3.2 km	-	-	東工大 OLT 新入生
OB・OG 向け	メンホン	5.2 km	-	-	つばめ会
一般	MA	5.2 km	WA	3.9 km	無制限
	MF	3.2 km	WF	3.2 km	学連登録 一年目の学生

- ◆ メンタンピンツモ/メンホン/MA、メンピン赤/WA、リーチチートイ/MF/WF クラスはそれぞれ同一コースです。
- ◆ 女性による男性クラスへの出走は認めますが、男性の女性クラスへの出走は認めません。
- ◆ 表彰対象は、OLT 部内杯クラスおよび OB クラスの各上位 3 名と、部内クラス全体のラスポゴール上位 1 名とします。
- ◆ 部内の女性クラスは申込者がいなかったため廃止しました。





6. 競技の流れ

◆ スタート

会場からスタート地区まで**青色テープ誘導**で徒歩 5 分です。

・ 3 分前

3 分前枠の前にアクティベートユニットを設置いたします。3 分前枠に入る前に必ず E-card をセットし、ランプが点灯することを確認してください。

・ 2 分前

コントロールの位置説明を配布いたします。クラス別の袋から各自、ご自身のクラスのものであることを確認して取り出してください。

・ 1 分前

ご自身のクラス名の書かれたかごの中から地図を取り出し、裏を向けたまま足元においてください。スタートの合図とともに足元の地図をとって出走してください。スタート後はスタートフラッグまで**赤白テープ誘導**です。

・ 遅刻した場合

遅刻者は、遅刻枠からの出走となります。遅刻枠に入り、大会役員に出走クラス、正規の出走時刻、氏名を申告し、E-card を提示してください。遅刻者の競技時間は、正規のスタート時刻に出走したもとして計算します。ただし、スタート閉鎖時刻(12:30)以降は出走できません。なお、運営に責がある場合はこの限りではありません。

◆ 競技中

- ・ 競技時間は 120 分です。競技時間を過ぎたら速やかにフィニッシュへ向かってください。

- ・ 競技中の誘導はすべて**赤白テープ誘導**に従ってください

- ・ 競技途中で車両が通行する道路を横断・走行します。車両の通行には十分ご注意ください。なお、車両の通行のために待った時間を競技タイムから引くことは致しません。ご了承ください。

- ・ テレイン内にはスズメバチとイノシシが生息しています。

- ・ テレイン内をかなりの台数のバギーやバイクが高速で走行しています。非常に危険なので道の横断の差は気を付けてください。

- ・ 林業作業には近づかないでください。

- ・ 地図内に表記している立ち入り禁止区域内・私有地内には絶対に立ち入らないようお願いいたします。なお、テープなどで立ち入り禁止区域を囲むなどの対応は致しません。

- ・ テレイン内に給水・救護所は設けません。

◆ フィニッシュ

- ・ 最終コントロールからは、**赤白テープ誘導**に従って進んでください。フィニッシュの形式はパンチングフィニッシュ形式です。

- ・ フィニッシュ後は配布される地図誘導に従って会場にお戻りください。

- ・ フィニッシュ閉鎖時刻は 14:30 です。それまでにならずにフィニッシュを通過してください。通過が確認できなかった場合は未帰還者として検索対象となります。フィニッシュを通過せずに会場に戻ってきてしまった場合は必ず役員までお知らせください。





◆ 計算センター

- ・ 会場にある計算センターにて E-card の読み取りを行います。会場に戻り次第、計算センターを通るようにしてください。レンタル E-card は読み取り後、回収します。

7. 注意事項

- ◆ 大会中止など、いかなる理由でも参加費の返金はありません。ご了承ください。
- ◆ プログラムからの変更点、競技上の注意等は大会当日に会場の公式掲示板に掲載いたします。
- ◆ 本大会では保険に加入しないため、必要な方は個人で加入してください。
- ◆ レンタルした E-card を紛失・破損した場合は実費 9000 円をお支払いいただきます。
- ◆ ゴミは各自でお持ち帰りください。
- ◆ プログラム・成績表の送付はいたしません。
- ◆ 忘れ物をした場合は下記お問い合わせ先にご連絡ください。大会 2 週間が経過しても連絡がない忘れ物は実行委員会で処分いたします。
- ◆ 表彰は部内・OB クラスのみを予定しております。

8. 体温記入のお願い

- ◆ 本大会参加者は、当日朝の体温をご提出いただく必要があります。こちらのフォームよりご記入ください。ご協力よろしくお願いいたします。

Google フォーム: <https://forms.gle/KbgnehZ2Lkr79dzw7>

9. 当日申し込みについて

- ◆ 参加者が多く、駐車場および貸し E-card の枚数に余裕がないため、当日申し込みの受付は行いません。

10. お問い合わせ

- ◆ 本大会に関するお問い合わせは以下のメールアドレスまでお願いします。

runningdabosu2[at]gmail.com(佐藤)
([at]→@に変えてください)

(プログラム おわり)

