

A vertical poster with a cream-colored background and a red and white striped border. The central text is in a dark blue box with a white dotted pattern. The text reads 'いばのこ' vertically, followed by '2023'. Below the box, the text 'ふ3ぐらむ' is written in a stylized font, with the number '3' in red. Underneath that is 'いばのこ実行委員会'. The background is decorated with brown line art of cherry blossom branches, a butterfly, and a rabbit's head.

いばのこ
2023

ふ3ぐらむ

いばのこ実行委員会

0- 「いばのこ」とは

関東学連に受け継がれる対抗戦のうちの一つであり、茨城大学と東京農工大学との間で繰り広げられる最も激アツな戦いである。運営が筑波大学であることも特徴の一つ。オリエンテーリングをはじめとした三番勝負で例年勝敗が付けられる。過去の運営者曰く「全て普通と違う。普通のことをやってはならない。」らしく目が離せない。ちなみに名称は前回勝利校の名前が頭に来る。前回勝利校は茨城大学だったので今回の名称は「いばのこ」。

1-大会概要

- 主催** 筑波大学オリエンテーリング部
- 開催地** いばらきフラワーパーク（茨城県石岡市）
- 開催日時** 2024年1月20日（土）
- 会場** いばらきフラワーパーク園内（青空会場）

大会役員

- 実行委員長** 田中雅崇（筑波大学 2022 年度入学）
- 運営責任者** 谷口瑞樹（筑波大学 2021 年度入学）
- 競技責任者** 加藤賢斗（筑波大学 2023 年度入学）
- コースプランナー** 加藤賢斗（筑波大学 2023 年度入学）
中嶋啓太（筑波大学 2023 年度入学）



2-イベントスケジュール

8:00	会場開場・受付開始
9:00	午前トップスタート
13:00	午後リレー1走スタート
15:00	会場閉鎖

3-アクセス

いばらきフラワーパークまでのアクセス

車でお越しの場合

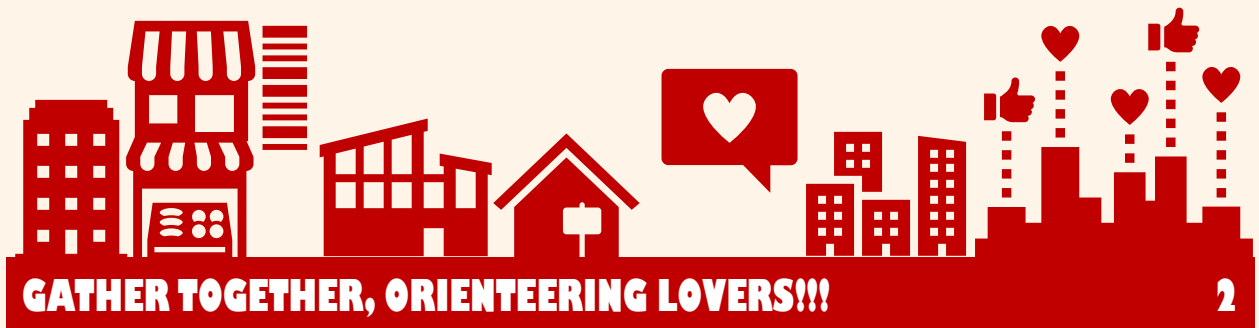
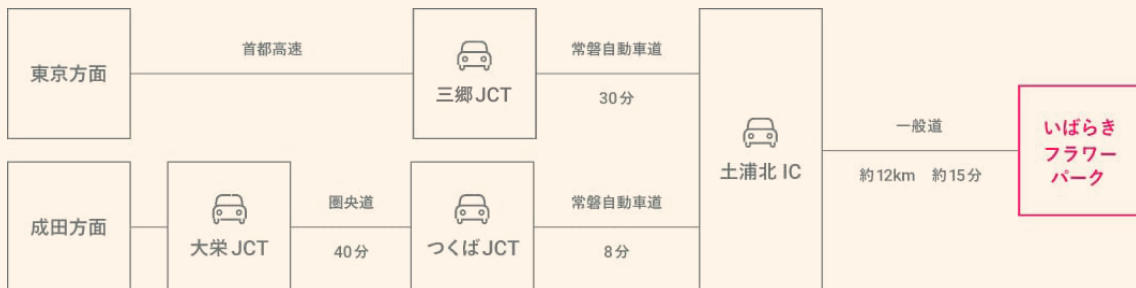

電車でお越しの場合

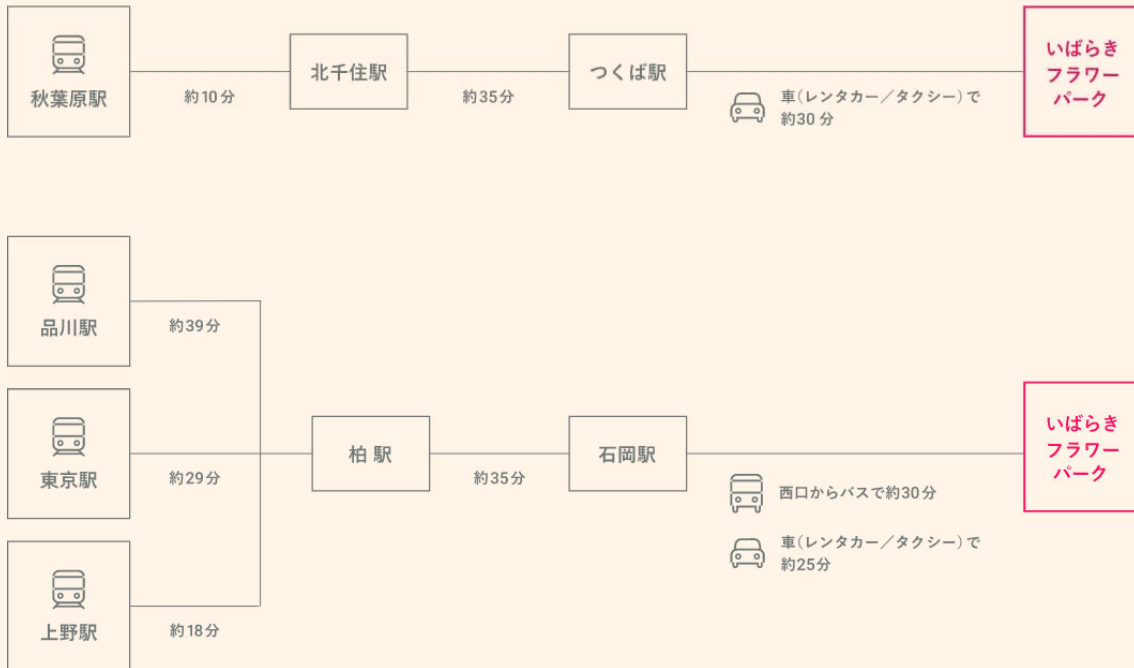

駐車から入場までの流れ

1. 第一駐車場（赤いエリア）でなく第二駐車場（青いエリア）に向かってください。
運営者が入り口に立っているため指示に従い駐車をお願いします。

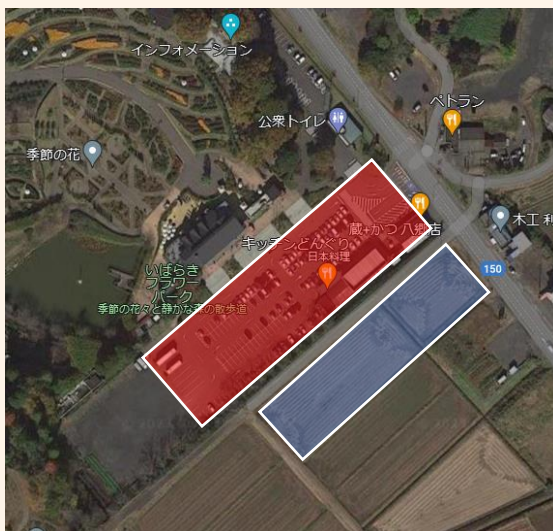

2. 来園者ゲート前にて運営者による確認を受けてから入場するようお願いします。
その後、運営者の指示に従い会場まで歩いて向かって下さい。



会場

会場周辺に柵がありますが、柵の内側に入らないようお願いします。
また植物にもあまり触れないようお願いします。



4-受付

受付にて料金のお支払いと配布物の受取をお願いいたします。

参加料金 (/円) 料金は**当日支払い**となっております。

午前スプリント

	学生	学連登録1年目	一般
茨城・農工大の方	1,500	500	2,000 (OB/OG)
上記以外の方	2,000	1000 (高校生以下含む)	2,500

午後3人リレー

	学生以下/一般	鉄人割
1チーム	3000	2500

オプション

	学生以下/一般
SI レンタル	300

⚠ 受付にてフラワーパークの入園料のお支払いもお願いいたします。
(学生 500円 一般 700円)



公式掲示板

計算センター付近に、競技に関する情報、変更点をお知らせします。当日スタートに向かう前に必ず掲示内容をご確認ください。Web 上でも公開いたします。

お手洗い

参加者待機所の西側にあるお手洗いをお使いください

更衣室

会場に女性更衣室用のテントを設置いたします。

ウォーミングアップエリア

会場がある広場内であれば可能です。

競技中の競技者や一般の来園者に気を付けて実施してください。

5-競技情報

競技形式

午前 個人によるポイントオリエンテーリング (スプリント競技)

午後 ポイントオリエンテーリング・スプリントリレー競技(3人1チーム)

計時形式

SPORT ident 社製電子パンチングシステム(タッチフリー)

地図情報

使用地図 「いばらきフラワーパーク」 2022年3月作成

地図図式 ISSprOM2019-2 準拠

縮尺 1:4000

等高線間隔 2m

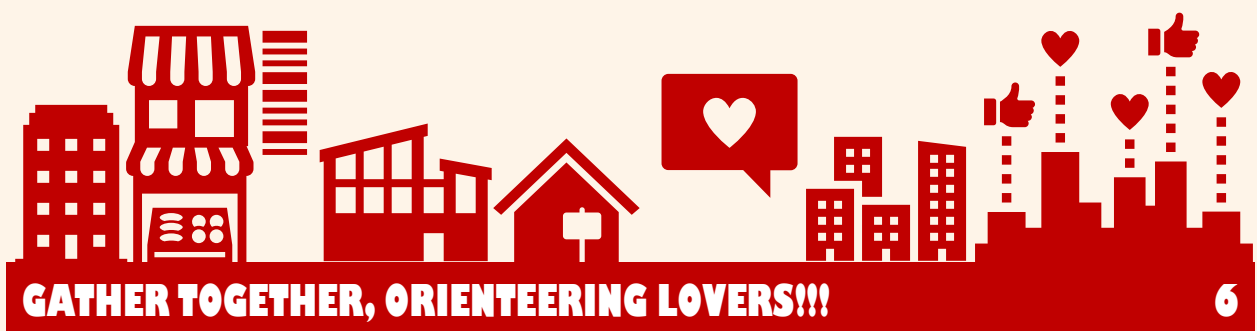

注意事項

- 競技中の誘導は赤白テープ誘導です。
- 大会当日までトレイン内のオリエンテーリング目的の立ち入りを禁じます。
- ピン付きシューズでの出走を禁じます。
- トレイン内の花壇の中には立ち入らないようにお願いします。
- 走行する際は一般利用者の方々に十分お気を付けください。
- 安全のため監視員が制止する場合があります。監視員の指示に従ってください。

クラス及び参加資格

午前スプリント（競技時間 30 分 フィニッシュ閉鎖 12:00）

クラス	距離(km)	参加資格
L	3.3	茨城・農工大学生のみ
S	2.2	
LC	3.3	上記以外の方
SC	2.2	

午後3人リレー（競技時間 90 分 フィニッシュ閉鎖 14:30）

クラス	距離(km/人)	参加資格
ER	2.5	茨城・農工大学生のみ
R		上記以外の方
TETSUJIN	7.5	参加資格は問いません

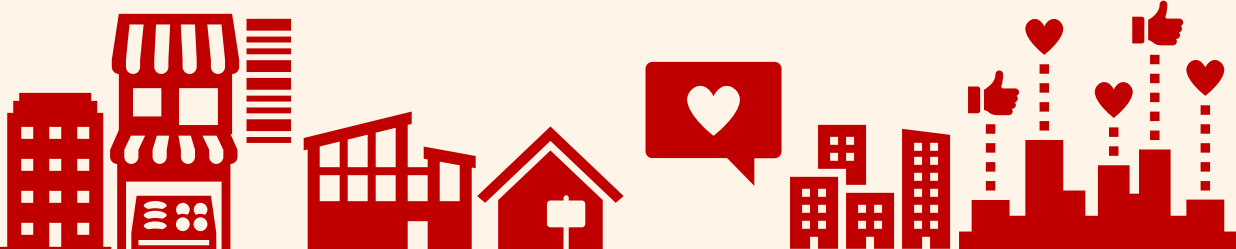

テレインプロフィール

茨城県石岡市に位置する「花と緑の楽園」のテーマパーク。花壇エリアと山岳エリアからなる。花壇エリアは、季節によって様々な花が咲く花壇の間に道が複雑に入り組んでいる。山岳エリアは、急峻な山塊に遊歩道が入り組んでいる。概して非常に走行可能度が良く見通しの良い林におおわれている。岩系の特徴物や遊具をはじめとする人工特徴物が点在している。細かいナビゲーションや等高線を含むルートチョイスを問うテクニカルな面と、タフなテレインを走り切るフィジカルな面を必要とするテレインである。(第40回筑波大大会プログラムより引用)

コースプロフィール

- コンピたのしそう (田中)
- 山間部では登坂力と大胆なルートチョイスが問われ、花壇エリアでは細かい切り返しや精密なナビゲーションを高速に処理する能力が問われる。いばのこの王者を決定するのにふさわしいコースである。(谷口)
- いっぱい走れていいですね。(稲邊)

6.1-競技の流れ/午前

スタート地区まで

スタート地区までおよそ3分です。誘導の詳細は公式掲示板に掲載いたします。

スタート地区

レーン1：L/LC

レーン2：S/SC

レーン3：遅刻枠

※スタートリストの時刻3分前までにスタート地区にお越しください。

スタート前に必ずクリア・チェックを行ってください。

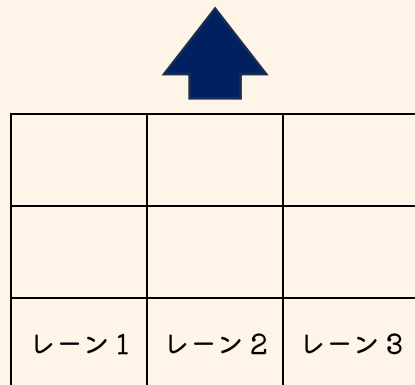

スタートの流れ

3分前

スタート3分前枠の手前で SI チップの番号確認および クリア・チェックを行います。
その後、3分前枠にお入りください。1 分間隔でチャイマーの音が鳴りますので、合図とともに次の枠へお進みください。

2分前

コントロール位置説明表がおいてありますので、必要な方はお取りください。チャイマーの音がなりますので、合図とともに次の枠へお進みください。

1分前

自分のクラスの地図を各自お取りください。

スタート

チャイマーの合図に合わせて出走してください。
スタート時にパンチをする必要はありません。

フィニッシュ

ラストコントロールから現地の誘導にしたがってフィニッシュしてください。
フィニッシュは差し込みです。コントロールに SIAC をしっかり差し込んでください。

6.2-競技の流れ/午後

一般的な3人スプリントリレーを行います。
詳細は当日現地にて説明いたします。

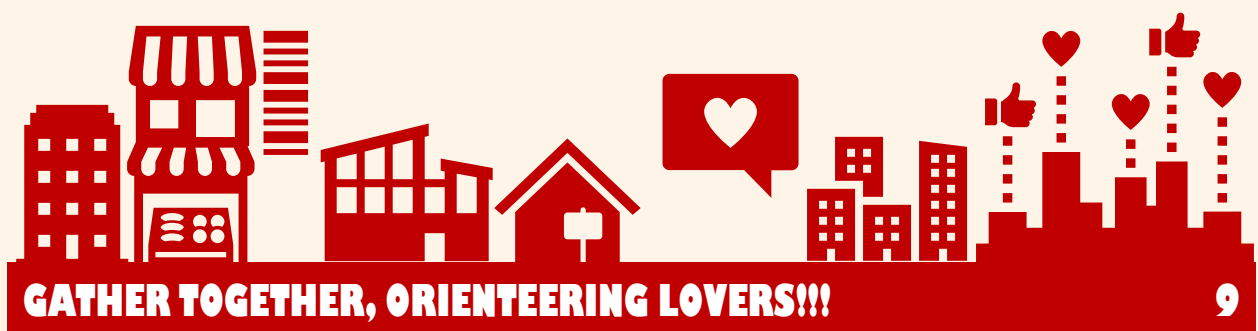

7-その他

表彰

対抗戦得点対象クラス（L、S）における男女各上位3位の選手に対し、1位から順に5点、3点、1点の得点を与えます。

各校ごとに得点を合算し、点数が高かった方の大学を昼の部の勝利校とします。

一般クラスにおいては表彰を行いませんのでご了承ください。

お問い合わせ先

tsukuba.orienteering.syougai☆gmail.com(☆→@に変換)

