

早葉対抗戦 2023 要項 2.0

2023年12月26日 発行

1.概要

- ・開催日：2024年1月14日（日）
- ・主催：茨城大学オリエンテーリング部
 - 実行委員長 松山 空聖
 - 運営責任者 小沼 義政
 - 競技責任者 上沢 空良
 - コントローラ 川崎 陽暉
- ・会場：佐伯山麓公園
〒309-1611 茨城県笠間市笠間 1015
- ・駐車場：公営笠間稲荷駐車場
- ・交通案内：北関東自動車道 友部 IC より車で約 10 分
JR 水戸線 笠間駅より徒歩約 30 分

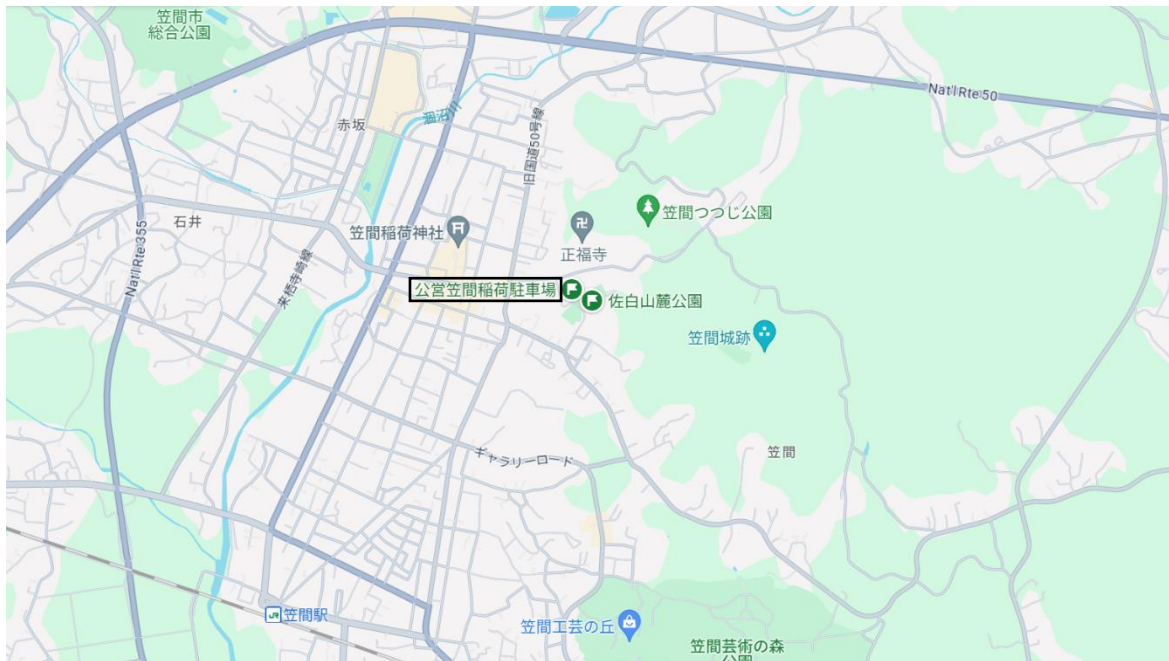

Google Maps より作成

- ・タイムスケジュール(予定)
 - 9：30 開場・受付開始
 - 11：00 トップスタート
 - 12：30 スタート閉鎖
 - 14：00 フィニッシュ閉鎖
 - 14：30 表彰式
 - 15：30 会場閉鎖

2.競技情報

- ・競技形式：個人によるポイントオリエンテーリング ミドルディスタンス競技
- ・計時：EMIT 社製 電子パンチングシステム使用
- ・使用地図：茨城県オリエンテーリング協会著作権「笠間城跡（笠間星ノ宮）」

2006 年作成 2023 年 10 月修正

ISOM2017-2 準拠

縮尺 1:10000

等高線間隔 5m

走行可能度 4 段階

- ・トレインプロフィール

トレインはかつて山城が築かれた佐白山を中心とした山林と、笠間芸術の森公園によって構成されます。山林は茨城県に多く見られる急峻で走行可能度の低いエリアが大半を占める一方、尾根上や沢底は比較的幅が広いのが特徴です。また、一部に城址由来の変則的な地形も残るため、朽ちてなお攻略は簡単ではないでしょう。

(2023 年度日本学生オリエンテーリング選手権大会

スプリント、ロング・ディスタンス競技部門 要項 3.1 より引用)

- ・競技エリア

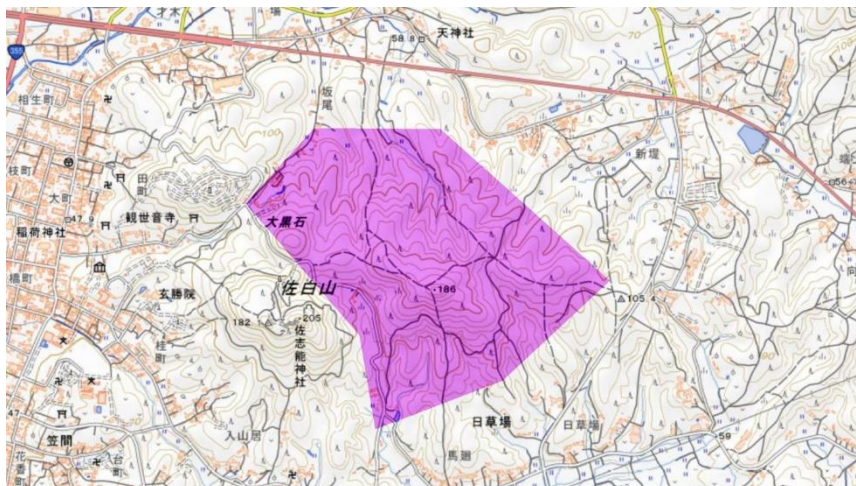

地理院地図より作成

・クラス

| 対象 | クラス | 距離 | 登距離 | 備考 |
|------------------------|-----|------------|-------|-----|
| 早大 OC 千葉大 の参加者 | L | 3.7~4.0 km | 250 m | 上級者 |
| | A | 2.5 km | 170 m | 中級者 |
| | F | 1.8 km | 120 m | 初心者 |
| 早大 OC 千葉大 以外の参加者 | LC | 3.7~4.0 km | 250 m | 上級者 |
| | AC | 2.5 km | 170 m | 中級者 |
| | FC | 1.8 km | 120 m | 初心者 |

L,A,F クラスが対抗戦得点対象クラスとなっております。

対抗戦当該校以外の参加者は末尾に C が付くクラスにお申し込みください。

競技時間は 90 分です。

3.申し込み

・参加費

社会人 2500 円

学生 2000 円

E カードレンタル 300 円

・早大 OC、千葉大学の参加者：各校の渉外を通してお申し込み下さい。

・一般の参加者：Japan-O-entrY からお申し込み下さい。

・申し込み締め切り：2024/1/2 (火)

・入金締め切り：2024/1/5 (金)

・定員：対抗戦当該校以外のエントリー人数を制限する予定です。詳細につきましては後日お知らせいたします。

・当日申し込みを含め、エントリー締め切り後の申し込みは一切受け付けいたしません。

4.表彰

- ・対抗戦得点対象クラス(L, A, F)の上位3名の選手にそれぞれ1位 5点、2位 3点、3位 1点の得点を与え、得点の合計が高かったほうの大学クラブを対抗戦優勝校として表彰いたします。
- ・一般クラスの表彰は行いません。

5.その他

- ・本要項に記載している事項は今後変更する可能性があります。
- ・本大会は雨天決行、荒天中止となります。
- ・会場にて無料の貸し出し用コンパスを用意いたしますが、数に限りがございます。
- ・貸し出し用コンパス、レンタルEカードを紛失・破損された場合には、実費を頂きます。
- ・ピン付きシューズの使用を禁止します。
- ・参加者が自己及び他者に与えた損害等について主催者側は一切の責任を負いません。
- ・いかなる場合においても参加費の返金はいたしかねます。ご理解の上お申し込みください。
- ・本大会に関するお知らせはJapan-O-entrYの大会ページ及び茨城大学オリエンテーリング部公式X(旧 Twitter)にて発表します。

6.お問い合わせ先

- ・実行委員長 松山 空聖
Mail souyousen2023★gmail.com (★→@)
- ・茨城大学オリエンテーリング部公式X(旧 Twitter)