

2023 年度阪神奈新人運営練大会 要項 2

1. 大会要項

開催地

花博記念公園鶴見緑地(大阪府大阪市鶴見区・守口市)

開催日

2024 年 1 月 13 日(土) (雨天決行、荒天中止)

主催

大阪大学オリエンテーリングクラブ
神戸大学オリエンテーリングクラブ
奈良女子大学オリエンテーリングクラブ

主管

大阪大学オリエンテーリングクラブ新人
神戸大学オリエンテーリングクラブ新人
奈良女子大学オリエンテーリングクラブ新人

大会役員

実行委員長 : 政井秀仁 (大阪大学 2023 年度入学)
競技責任者 : 田村拓人 (神戸大学 2022 年度入学)
運営責任者 : 佐々木伶奈 (大阪大学 2023 年度入学)
コースプランナー : 山岸沙映 (神戸大学 2023 年度入学)
イベントアドバイザー : 石塚陽広 (大阪大学 2022 年度入学)
岩崎壮馬 (大阪大学 2022 年度入学)

2. 会場とアクセス

会場

花博記念公園鶴見緑地中央広場 (屋外会場)

アクセス

徒歩 : 大阪メトロ長堀鶴見緑地線 鶴見緑地駅から徒歩 6 分

車 : 門真 JCT から南西方向に 5 分 (右図)、中央第一駐車場を利用してください

リンク(Google Map) :

<https://maps.app.goo.gl/8hn4erFLsPRnYGcQ9>

※Google Map より引用

※表示されている時間及び料金は京都市役所から会場へ向かった場合のものです



3. 競技情報

競技形式

ポイントオリエンテーリングによるスプリント競技

計時方法

Sport Ident (SI) 社の電子パンチングシステムを使用

使用地図

「花博記念公園 鶴見緑地」大阪オリエンテーリングクラブ作成

縮尺：1:4000

等高線間隔：2m

走行可能度：5段階表示（ISSpr0M2019-2 準拠）

トレインプロフィール

本トレインは関西の中心に位置し、神戸、京都、奈良のどの都市からも一時間強でアタックできる。公園内は真ん中の大きな池を境に西は大きなオープンがあるエリア、東は花壇や国際庭園が多数配置されていて、舗装路が整備された複雑なエリアになっている。過去に花博が行われた公園であり、目で見ても楽しめるトレインであると言えるだろう。

（2017年度阪大神大新人運営練大会要項より引用）

競技スケジュール

受付開始	10:00
午前の部 トップスタート	11:00
スタート閉鎖	12:15
フィニッシュ閉鎖	13:00
午後の部（ファシュタ）スタート	14:00
フィニッシュ完全閉鎖	15:30

クラス

	直線距離 [km]	優勝設定時間 [分]
午前の部		
MA（男性）	2.7	16
WA（女性）	2.4	16
MS（男性短め）	2.4	16
WS（女性短め）	1.6	16
F（初心者）	1.6	16
午後の部		
ファシュタ	2.3~2.4	13

※午後の部のファシュタでは、参加者を3~4グループに分けて、それぞれのグループにおいて一斉スタートの個人戦の形態で行う予定です。

※女性の男性クラスへの参加は妨げません。またその逆は認めません。

※初心者クラスは伴走を認めます。伴走の方の参加費は徴収しません。

3. 申込関連

参加費

事前申し込み

一般	2200
大学生	1700
新人・高校生以下	1500
午後ファシユタ	+500
SI カードレンタル	+300 (1日)

※遅れ申し込みは受け付けません

※大学生には大学院生も含まれます。

申し込み方法

本大会では 1. Japan-0-entrY、2. メール での事前申し込みのみ受け付けます。事前申し込み・払い込みの受付は随時開始、[申し込み締め切り日は 12 月 30 日\(土\)](#)、[入金締め切り日は 1 月 5 日\(金\)](#)とします。また大阪大学・神戸大学・奈良女子大学オリエンテーリングクラブ以外の参加者については、[定員 100 名に達し次第申し込みを締め切らせて頂きます。](#)

申し込み手順

1. Japan-0-entrY での申し込み

Japan-0-entrY のトップにある本大会の詳細ページから専用フォームを通してお申し込みください。

リンク：<https://japan-o-entry.com/event/view/1502>

(Japan-0-entrY での今大会詳細ページ)

参加費の払い込み方法

申し込む際の案内に沿ってお支払いください。こちらから申し込まれる際はクレジット決済、プリペイド決済、銀行振込決済の3種類が利用可能です。

2. メールでの申し込み

①下記の連絡先に参加希望の旨をご連絡ください。追って参加申し込み用紙(Excel ファイル)をお送りいたしますので、必要事項をご記入ください。

②必要事項にご記入漏れがないかよくご確認の上、Eメールに Excel ファイルを添付して、下記の送信先に返信してください。

③ご入力して頂いた Excel ファイルに表示された参加費を下記の振込先にお振り込みください。

◇送信先 hanshinna2023@gmail.com

申し込み担当:岡野美希(奈良女子大学 2023 年度入学)

根岸歩可(奈良女子大学 2023 年度入学)

※件名を「阪神奈新人運営練大会 2023 参加希望」としてください。

※申し込みを確認次第、確認メールをお送りします。申し込みから一週間以内に確認メールが返ってこない場合は、お手数ですが、上記のメールアドレスまでお問い合わせください。

◇参加費振込先

銀行名：三井住友銀行
支店名：オリーブ BLUE 支店（店番号：783）
預金種別：普通
口座番号：1492896
口座名義人：根岸歩可（ネギシアユカ）

※他行からの振り込みの場合手数料がかかります。手数料は各自負担でお願いいたします。

※今大会では、遅れ申し込みや指定大会会場での申し込み、当日申し込みは行いません。

地図販売

本大会での地図販売は事前申し込みのみで当日販売は行いません。Japan-0-entryにて販売を受け付けます。販売受付は随時開始、[申し込み締め切り日は12月30日（土）](#)、[入金締め切り日は1月5日（金）](#)とします。

◇価格 ・全ポ図 500 円 ・コース図 300 円

◇申し込み方法

Japan-0-entry のトップにある本大会の詳細ページから専用のフォームを通してお申し込みください。

リンク：<https://japan-0-entry.com/event/view/1502>

◇代金の払い込み方法

申し込み際の案内に沿ってお支払いください。尚こちらから申し込まれる際はクレジットカード決済、プリペイド決済、銀行振込決済の3種類が利用可能です。

※メールでの地図販売は予定しておりません。

以上、地図購入に関して何かご不明点などございましたら、下記までお問い合わせください。その際、件名を「【問い合わせ】阪神奈新人運営練大会 2023 地図購入」としてください。

メール送信先 hanshinna2023☆gmail.com

申込担当：岡野美希（奈良女子大学 2023 年度入学）

根岸歩可（奈良女子大学 2023 年度入学）

※確認次第、返信させていただきます。一週間以内に確認メールが返ってこない場合は、お手数ですが、上記のメールアドレスまで再度お問い合わせください。

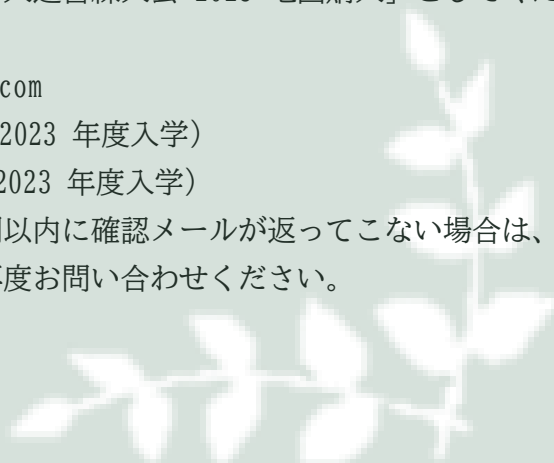

4. マスコットキャラクター

名無しさん(仮)

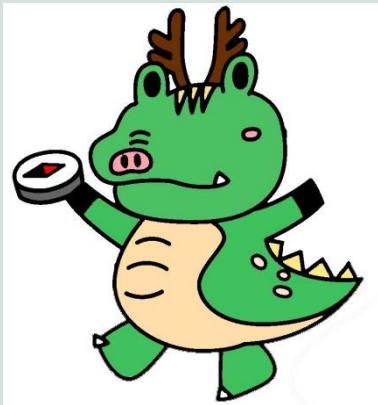

当大会及び 2023 年度大阪大学・神戸大学・奈良女子大学オリエンテーリングクラブ新人のマスコットキャラクターです
各大学を象徴する動物である、ワニ（阪大）、ウリ坊（神大）、シカ（奈良女）の特徴を兼ね備えたキャラクターとなりました
只今絶賛名前募集中です

5. 立ち入り禁止区域

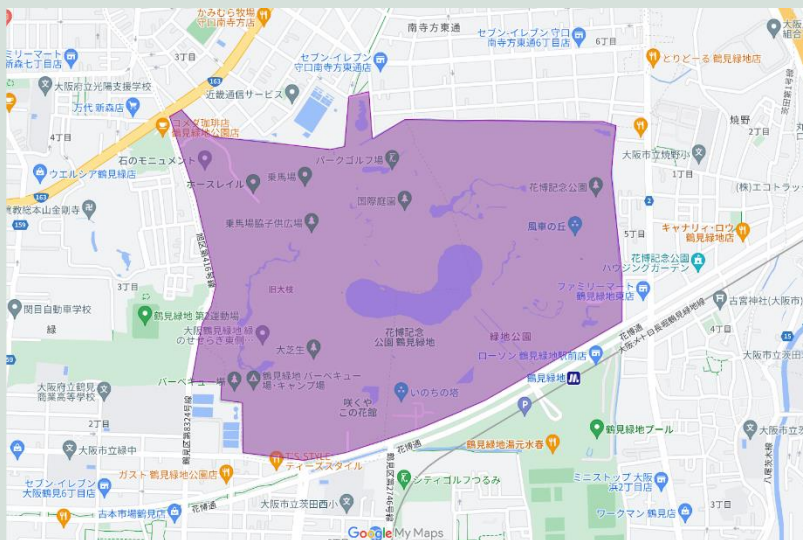

本大会参加者は左図の区域に示す範囲（紫枠部分）へのオリエンテーリング目的での立ち入りを禁止します

（Google Map より引用）

6. 問い合わせ・ホームページ等

お問い合わせ先

齋藤夢（広報）

hanshinna2023☆gmail.com（☆→@への変換をお願いします）

X（旧 Twitter）

[@HSNnewcom_2022](https://twitter.com/HSNnewcom_2022)

もしくは

https://twitter.com/HSNnewcom_2022

大会ホームページ（Japan-0-entryY）

<https://japan-0-entry.com/event/view/1502>

