

ミルフィーユ杯要項 ver. 2.1

発行日：2023年11月1日

10月25日発行時からの変更点を黄色のマーカーで示しています。

大会概要

○開催日時

2023年11月23日（木・祝）雨天決行・荒天中止

○開催場所

埼玉県秩父市・小鹿野町

○会場

秩父ミュージックパーク 多目的広場（青空会場）

○主管・主催

千葉大学体育会オリエンテーリング部

○責任者

実行委員長 八房穰 （千葉大学 2021 年度入学）
競技責任者 高塚碩己 （千葉大学 2021 年度入学）
運営責任者 北原隆明 （千葉大学 2021 年度入学）
渉外責任者 齋藤航世 （千葉大学 2021 年度入学）
イベントアドバイザー 谷野文史 （筑波大学 2017 年度入学）

○タイムスケジュール

9:00 会場開場
11:00 トップスタート
14:30 フィニッシュ閉鎖

会場からスタートまで 35 分程度、ゴールから会場まで 50 分程度かかります。

アクセス

○自家用車でお越しの場合

関越自動車道「花園IC」から約50分

圏央道「狭山日高IC」から約1時間10分

雁坂トンネルから国道140号を秩父方面に約1時間

秩父ミュージズパーク「多目的広場」に直接お越しください



Google Maps より引用

○公共交通機関でお越しの場合

秩父鉄道「秩父駅」または西武鉄道西武秩父線「西武秩父駅」から

秩父ミュージズパーク循環バス「ぐるりん号」乗車（乗車時間約25分）

「スポーツの森」バス下車後約0.3km（徒歩5分）

〈秩父ミュージズパーク循環バス「ぐるりん号」時刻表〉

往路

右回り/左回り	西武秩父駅	⇒	秩父駅	⇒	スポーツの森
秩父病院先回り（右回り）	9：15		9：21		9：41
音楽寺先回り（左回り）	10：15		10：22		10：36
秩父病院先回り（右回り）	11：15		11：21		11：41

復路

右回り/左回り	スポーツの森	⇒	秩父駅	⇒	西武秩父駅
秩父病院先回り（右回り）	14：41		14：53		15：05
音楽寺先回り（左回り）	16：26		16：45		16：55
秩父病院先回り（右回り）	17：21		17：33		17：45

詳しくは[こちら](#)をご覧ください。

競技情報

○競技形式

個人によるポイントオリエンテーリング

○計時方法

EMIT 社製電子パンチングシステムを使用

○使用地図

「秩父長尾根丘陵」(2022年入間市オリエンテーリングクラブ作成)
ISOM2017-2 準拠、縮尺 1:10000、等高線間隔 5 m

○競技予定エリア

競技予定エリアは以下の通りです

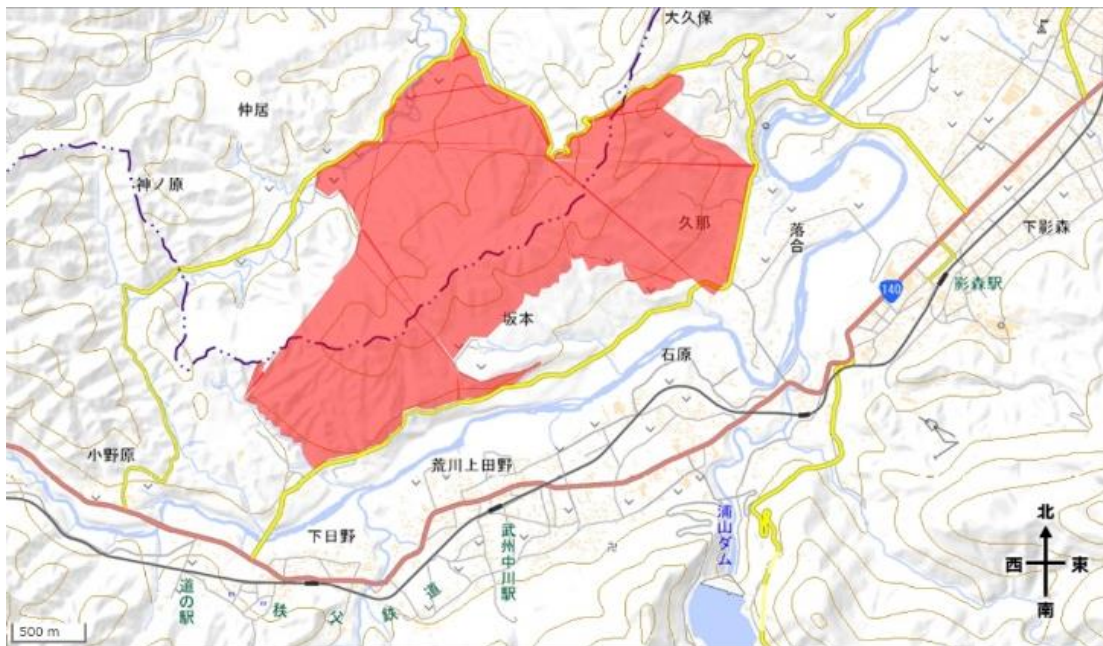

(地理院地図をもとに作成)

○クラス

クラス	参加資格	距離 (目安)	備考
MAL	無制限	4 km	
WAL	女性	3 km	
MAS	無制限	3 km	
WAS	女性	2.5 km	
MB	無制限	2 km	WB と同コース
WB	女性	2 km	MB と同コース

○表彰対象

MAL/WAL クラスは上位 3 人まで、その他のクラスは上位 1 人。

申し込み

○申し込み

[Japan-O-entrY](#)にて受け付けております。

申し込み締切日：2023年11月5日

○参加費

期限内に参加費の振り込みが確認されなかった場合当日会場にてお支払いいただきます。
大会中止を含め、いかなる場合でも返金はありません。

参加費区分	一般	大学生 大学院生	高校生以下
参加費	3000 円	2500 円	2000 円
E カードレンタル	400 円	400 円	400 円

注意事項

要項に記載されている事項は予告なく変更される場合がございます。

参加者が自分自身または第三者に与えた損傷・損害について、主催者側では一切責任を負いません。

民家や畑などの立ち入り禁止区域には絶対に入らないでください。

レンタルEカードを破損・紛失した場合には、実費をお支払いいただきます。

トレイン内には一般の方もいらっしゃいます。すれ違いや追い越しの際には十分ご注意ください。

トレイン付近で熊の目撃情報があります。熊鈴の携行を推奨します。

お問い合わせ先

ご不明な点、ご質問等ございましたら、以下のアドレスまでご連絡ください。

八房穰（実行委員長）

メールアドレス：cuoc.comp27●gmail.com

（●の部分を@に変換してください）