

第 17 回名檜大会-要項 2.1-

要項 2.0 からの更新箇所は黄色背景で示しています

～目次～

- p 2 [大会概要](#)
- p 3 [競技情報](#)
- p 5 [クラス・優勝設定](#)
- p 7 [参加費](#)
- p 8 [申込方法・申し込み先](#)
- p 9 [交通情報](#)
- p 11 [昼食の斡旋](#)
- p 11 [販売について](#)
- p 12 [プログラム公開について](#)
- p 13 [留意事項](#)
- p 13 [お問い合わせ先](#)
- p 15 [協賛](#)



大会概要

🌸開催日時

2023年9月9日(土)、10日(日) 雨天決行・荒天中止

🌸主催

名古屋大学オリエンテーリング部
椋山女学園大学オリエンテーリング部

🌸責任者

実行委員長	山本ひより	(名古屋大学 2021 年度入学)
競技責任者	市川礼人	(名古屋大学 2021 年度入学)
運営責任者	館直輝	(名古屋大学 2021 年度入学)
渉外責任者	三田村和樹	(名古屋大学 2021 年度入学)
コースプランナー	柴田日向	(名古屋大学 2022 年度入学)
イベントアドバイザー	藤井一樹	(名古屋工業大学 2018 年度入学)
	島田智也	(名古屋大学 2020 年度入学)
トレイン管理者	粟生啓介	(名古屋大学 2018 年度入学)

🌸後援

東海学生オリエンテーリング連盟
日本学生オリエンテーリング連盟
愛知県オリエンテーリング協会

新城市

新城市教育委員会

中日新聞社

🌸会場

旧菅守小学校 〒441-1404 愛知県新城市作手菅沼字マンゼ 18

渉外の都合上両日ともに**青空会場**となります。

テント等の設置が可能です(1日目のみ)。詳しくはプログラムで記載します。

✿ 協賛

株式会社ニチレイ
O-Support
つくで手作り村
つくで田舎レストランすがもり
SHOW BAKERY

競技情報

✿ 競技形式

両日ともポイントオリエンテーリング
1日目：ミドルディスタンス競技
2日目：リレー競技(1 チーム 3 名)または、一斉スタートによる個人競技(ミドルディスタンス相当)

✿ 計時方法

EMIT 社製電子パンチングシステムを使用

✿ 使用地図

菅沼・守義
ISOM2017-2 準拠
縮尺 1：10000 等高線間隔 5 m 走行可能度 4 段階表示
名古屋大学オリエンテーリング部、椋山女学園大学オリエンテーリング部 2023 年修正予定

✿ テレインプロフィール

標高 550-700 メートルの大きな山塊とそれらをつなぐ地形からなり、急峻な部分や一部に微地形もみられます。走行可能度はおおむね良好ですが、植生の発達や一部下草や倒木、間伐材などにより走行可能度の低下する部分があります。テレイン内には主要道が存在していますが、森林部分には小径が比較的少ないエリアもあります。(参考：第 8 回名椋大会プログラム)

❁ 服装について

公序良俗に反しない服装での出走をお願いいたします。運営者が不適切だと判断した場合は、出走を禁止することがあります。金属ピン付きシューズの使用は制限しません。

❁ 立ち入り禁止区域について

本要項の発表以降、大会参加を予定している方は以下の図中の紫色の区域にオリエンテーリング目的で立ち入ることを禁止いたします。ただし、立ち入り禁止区域内の道路の通行及び各種施設の立ち入り、利用は妨げません。

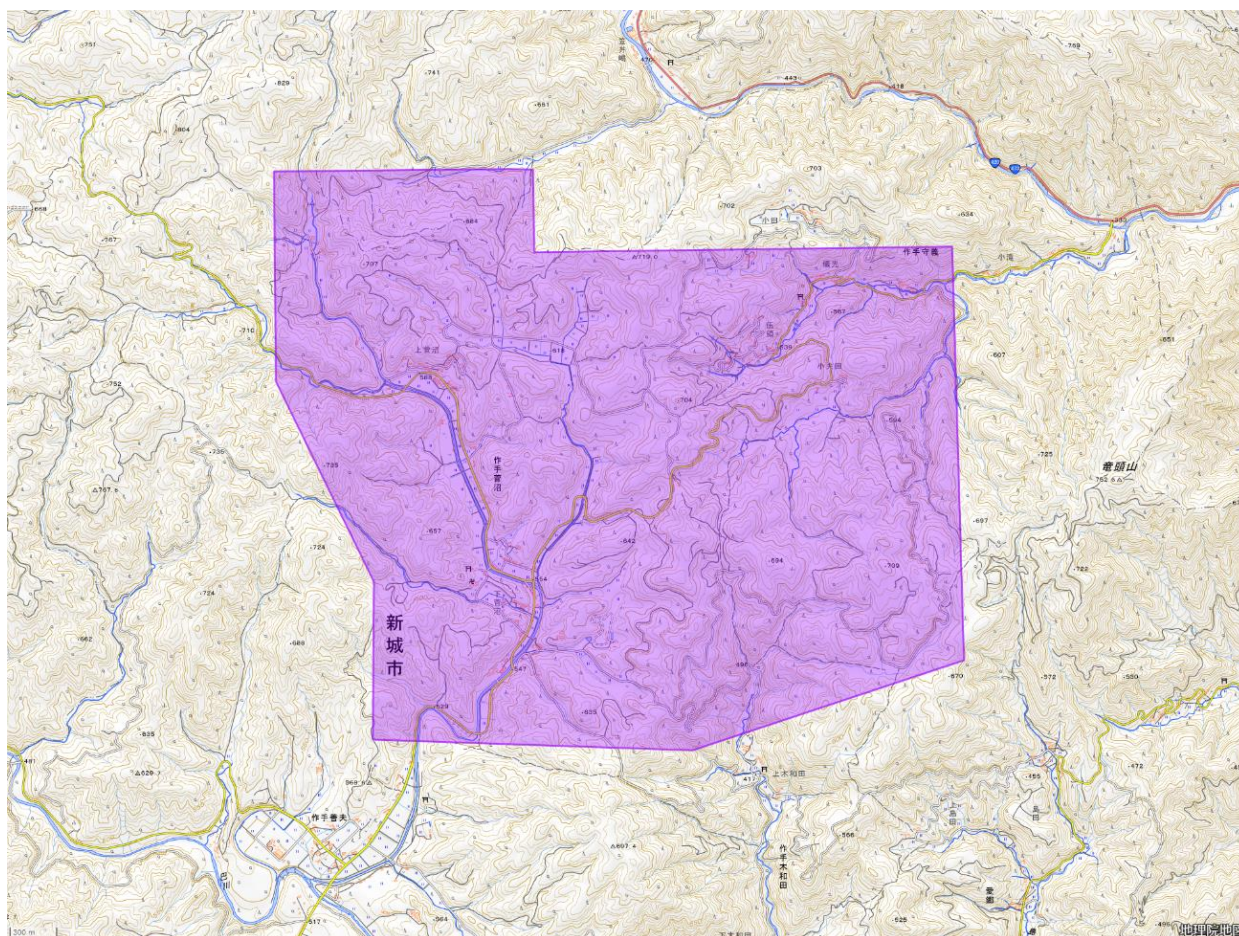

加工して作成

国土地理院（電子国土 web）より

❁ 気候

本大会の会場に近い新城観測所の9月9・10日の過去10年間の記録（気温は平均値）です。なお競技エリアは、この観測所より北北西に約14 km、標高が約500m以上高い地域に存在します。

平均気温	最高気温	最低気温	1mm以上の降水
24.3°C	30.1°C	20.3°C	8/20日

🌸 タイムスケジュール

1日目

8:30 開場、受付開始

10:30 競技開始

16:30 会場閉鎖

2日目

8:30 開場、受付開始

11:00 競技開始

16:00 会場閉鎖

※なお、運営の都合上変更する場合がございます。

クラス・優勝設定

<1日目・2日目共通事項>

- ・女性の男性クラスへの出走は認めますが、男性の女性クラスへの出走は認めません。
- ・運営の都合上、競技情報やクラスの変更を予告なく行う可能性があります。予めご了承ください。
- ・参加者の皆様にテレイン利用誓約書を記入していただく必要があります。テレイン利用誓約書の提出がない場合、失格とさせていただきますのでご注意ください。

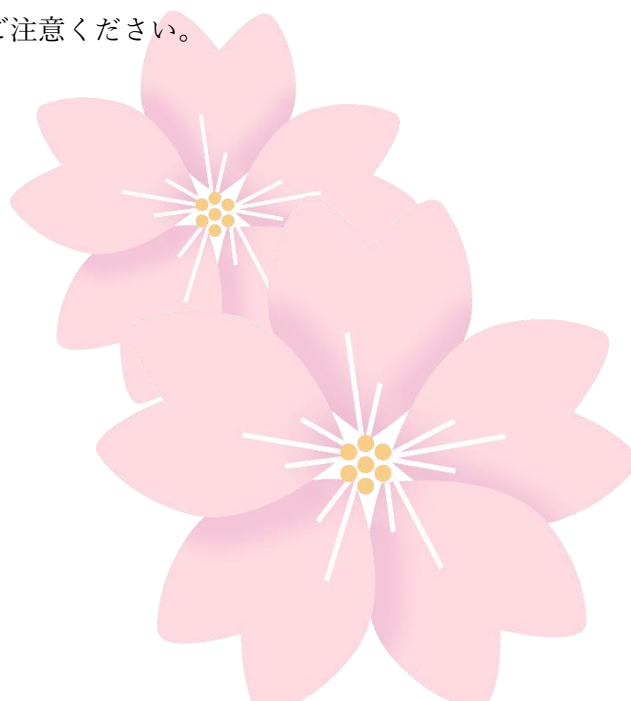

<1日目 ミドルディスタンス競技>

男性	女性	優勝設定	参加条件
M21A	W21A	30分	制限なし
M35A	W35A		35歳以上
M50A	W50A		50歳以上
M65A	W65A		65歳以上
M20A	W20A		20歳以下
M18A	W18A		18歳以下
M15A	W15A		15歳以下
MB	WB		制限なし
N		20分	制限なし
G			

- ・ M は男性クラス、W は女性クラスを示しています。また、A は大会経験が豊富な方向けのクラス、B は大会経験が少ない方や新入生向けのクラス、N は初心者向けクラス、G はグループをそれぞれ示しています。
- ・ 表中及び文中の年齢は 2024 年 3 月 31 日までに達する年齢です。
- ・ M21A/W21A は日本ランキングの対象クラス、また M20A/W20A クラスは 20E 権取得対象クラスです。
- ・ M20A/W20A の 2 クラスについて、学連登録初年度の方に限り 21 歳以上での出走を認めます。
- ・ N,G クラスは男女共通クラスです。

<2日目 リレー競技（1チーム3名）・一斉スタートによる個人競技>

	男性	女性	優勝設定	参加条件
リレー競技	ME	WE	90分	制限なし
	MA	WA		
	MB	WB		
	MIX			男女混成
個人競技	鉄人		90分	制限なし
	L		30分	
	S			
	B			

- ・ M は男性クラス、W は女性クラスを示しています。

- ・リレー競技について、Eはこのトレインでプランナーが組める限り最高難度のクラス、Aは大会経験が豊富な方向けのクラス、Bは大会経験が少ない方や新入生向けのクラスをそれぞれ示しています。MIXクラスは3区間とも距離・登距離は同程度で、難易度はWAクラスと同程度です。
- ・個人競技について、鉄人はリレーMEクラス3人相当、LはリレーMAクラス相当、SはリレーWAクラス相当、BはリレーWBクラス相当をそれぞれ示しています。
- ・個人競技のクラスはすべて男女共通クラスです。
- ・MA/WAクラスにて、名古屋大学・椋山女学園大学・名古屋工業大学 OBOG 杯を併催いたします。期別対抗戦で、上位のチームは表彰式にて表彰いたします。チームは名古屋大学もしくは椋山女学園大学、名古屋工業大学の同期3名で構成してください（同じ大学である必要はありません）。対象となるのは1期から43期までのOB・OGで、各期何チームでも出場可能といたします。なお、OBOG杯にエントリーし、かつMA/WAクラスで表彰対象となった場合、OBOG杯とMA/WAクラス両方で表彰いたします。エントリーされるチームは、チーム名を「名椋〇〇期」とし（同期で2チーム以上エントリーする場合、名椋〇〇期A・名椋〇〇期B...）、備考欄にOBOG杯参加と明記してエントリーをお願いいたします。

参加費

当日申し込みは受け付けません。予めご了承ください。

< 1日目 ミドルディスタンス >

所属区分 \ クラス	A,B	N,G
一般	3,500円	500円
大学生・院生以下	3,000円	

※すべて一人当たりの値段です。

< 2日目 リレー競技 >

所属区分 \ クラス	E	A,B,MIX	鉄人	L,S,B
一般	3,500円	3,500円	6,000円	3,500円
大学生・院生以下		3,000円		3,000円

※リレー競技の参加費は一人当たりの参加費です。

以下の条件に当てはまる方は、2日とも割引対象となります。

- ・学連登録初年度の大学生および高校生以下の方は大学生以下の価格から 300 円割引します。ただし、N,G クラスについては対象外です。
- ・2023 年度日本学連賛助会員の方は表示価格から 300 円割引します。

例：学連登録初年度の大学生 2 人＋一般 1 人（賛助会員）のチームがリレー A クラスに出場する場合

$$(3,000 \text{ 円} - 300 \text{ 円}) \times 2 \text{ 人} + (3,500 \text{ 円} - 300 \text{ 円}) \times 1 \text{ 人} = 8,600 \text{ 円}$$

2023 年度日本学連賛助会員の方には全コントロール図を無償で配布します。

本大会では 2 日間とも E カードを使用します。E カードのレンタルを希望される場合は 1 回につき 300 円をレンタル料としていただきます。万が一紛失・破損された場合は実費として 8,000 円をいただきます。

コンパスの貸し出しを希望される方は大会当日に受付までお申し出ください。なお、貸し出しの際、保証金として 3,000 円をいただきます。競技後、受付にコンパスを返却される際に保証金をお返しいたします。

申込方法・申込先

以下の①②いずれかの方法でお申し込みいただけます。

① Japan-O-entrY

両日とも Japan-O-entrY から申し込みください。

1 日目：<https://japan-o-entry.com/event/view/1242>

2 日目：<https://japan-o-entry.com/event/view/1243>

専用フォームに必要事項を記入の上、お申し込みください。バス、T シャツ販売などもこちらから申し込みいただけます。また、ホームページの案内に従い、参加費をお支払いください。

② 電子メール

大会公式 HP からエントリーシートをダウンロードし、必要事項をご記入の上、下記の宛先までご送信ください。件名については「第 17 回名楯大会エントリー_代表者名」とするようお願いいたします。送信後、期日までに参加費を振り込み、必ず振り込んだ旨を同メールアドレスにご連絡ください。

名楯大会エントリー用アドレス [2023meisugi.entry●gmail.com](mailto:2023meisugi.entry@gmail.com)（●の部分を変えてください。）

❁ 払い込み方法

参加費などの振り込みは下記の口座をお願いいたします。

銀行名 : ゆうちょ銀行
店名 : 二〇八(ニゼロハチ)
預金種目 : 普通預金
口座番号 : 1167615
口座名義人 : ナゴヤダイガクオリエンテーリングブ

申し込み締め切り日 2023年8月6日(日)

払い込み締め切り日 2023年8月7日(月)

※電子メールでの申込締め切り日は当日送信有効日、払い込みの締め切り日は当日払い込み完了日のことを指します。申込開始日は大会 HP および大会公式 Twitter(@meisugi2023)、Instagram(@meisugi2023)にてお知らせ致します。

❁ キャンセルについて

申込締め切り日以降の参加費の返金は原則行いません。ご理解いただいた上でお申し込みください。

❁ 代走・走順変更について

一日目のミドル種目について、代走は前日まで受け付け、代走者の記録を参考記録として扱います。当日の代走受付については原則行わないためご注意ください。

二日目のリレー種目については走者、走順変更いずれも参加費の変更がないものだけを認め、その上で代走を含めたチームの記録を参考記録として扱います。

交通情報

❁ 会場までのアクセス方法

- ・ JR 新城駅から 27km(車で 33 分)
- ・ JR 豊橋駅から 48km(車で 1 時間)

※自動車で会場まで来られる際は、JOY の該当箇所に入力をお願いします。上記の所要時間は目安です。交通状況により長くなる可能性がございます。

🌸 駐車場について

以下に今回使用可能な駐車場を記載いたします。

・第1 駐車場

愛知県野外教育センター(〒444-3432 愛知県岡崎市千万町町大平田 17-5)

体育館裏芝生 収容可能台数：60 台

体育館前 収容可能台数：15 台

野外教育センター前 収容可能台数：50 台

※野外教育センター前につきましては、収容可能台数のうち 30 台分ほどを一般の方々が利用されます。

・第2 駐車場

三ツ知部品工業作手工場(〒441-1414 愛知県新城市作手清岳元十王 1)

収容可能台数：20 台

・第3 駐車場

新城市役所作手総合支所(〒441-1423 愛知県新城市作手高里繩手上 60)

収容可能台数：30 台

※愛知県野外教育センター、三ツ知部品工業作手工場、新城市役所作手総合支所様へのお問い合わせはご遠慮ください。駐車場に関しましてご用件がございましたら、大会問い合わせ先へご連絡ください。

駐車場からはドライバーのバス輸送を行う予定です。詳細は確定後、後日公開されるプログラムに記載させていただきます。

🌸 バス輸送について

両日とも豊橋駅からバス輸送(有料)を行います。ご利用される方は、JOY の該当箇所に入力するか、エントリーシートに必要事項をご記入ください。

所要時間：約 90 分(※豊橋駅から会場まで)

一人あたり片道：1,500 円(豊橋駅—旧菅守小学校)

<経路>

1 日目

朝：豊橋駅(7:10)～旧菅守小学校 (8:50)

夕：旧菅守小学校(16:00)～豊橋駅(17:40)

2 日目

朝：豊橋駅(7:10)～旧菅守小学校 (8:50)

夕：旧菅守小学校 (16:00)～豊橋駅(17:40)

※上記の運行スケジュールは暫定的であるため、タイムスケジュールの変更などに伴って変更する場合があります。確定後は後日公開されるプログラムに記載させていただきます。

昼食の斡旋

近くのレストランにて昼食を斡旋いたします。事前予約制のため、締め切り日までに JOY の該当箇所に入力するか、エントリーシートから申し込みください。バス、宿を両方利用される方はコンビニ等が近くにないため利用されることを特に推奨いたします。なお、昼食メニュー下にまとめてあります。

2 日目リレー会場が小学校とは異なるため、昼食を食べる時間が遅くなる可能性があります。

昼食メニューのアレルギー表示は後日 JOY や HP にて資料を掲載します。

<昼食施設>

つくで田舎レストランすがもり

アクセス：会場から徒歩数分

昼食メニュー

商品名	値段
野菜カレー	1,000 円
トンカツ	1,000 円
あまごと野菜のフライ	1,000 円

販売について

本大会では以下の商品を販売する予定です。

<商品一覧>

- ・ T シャツ : 1,500 円(サイズ : SS、 S、 M、 L、 LL)

サイズ	着丈	身巾	袖丈
SS	62	44	19
S	65	47	20
M	68	50	21
L	71	53	22
LL	74	56	23

- ・ 全コントロール図 (1 枚) : 450 円
- ・ 各コース図 (1 枚) : 350 円
- ・ 白地図 (1 枚) : 350 円

※1 日目、2 日目で値段は変わりません。

- ・ **今大会では T シャツ、各地図の当日販売は行いません。** 購入希望の方は事前販売にてお買い求めください。
- ・ 事前購入は JOY の該当箇所に入力するかエントリーシートの所定の記入欄にご記入ください。

T シャツデザイン

SNS や公式 HP でもお知らせしますので、どうぞご期待ください。



プログラム公開について

プログラムは大会当日の一週間前に公開予定です。郵送は行いませんので各自大会公式 HP よりご確認をお願いいたします。更新状況につきましては大会公式 Twitter(@meisugi2023)および Instagram(@meisugi2023)にてお知らせいたします。

留意事項

- ・要項および大会 HP の内容は予告なく変更する場合がございます。
- ・競技成績は、競技終了後 Lap Center に掲載いたします。
- ・主催者は傷害保険に加入いたしますが保険額には限度がございますので、ご自身で加入していただくことを推奨いたします。また、大会当日は健康保険証を持参してください。
- ・競技者の方はご自身の健康状態を十分考慮した上で大会にご参加ください。
- ・参加者が自身や第三者に対して与えた損害につきましては、主催者は一切責任を負いかねます。
- ・大会申し込み後の参加費の返金は原則行いません。荒天や地震、降雪、事件、事故等により大会が中止になった場合についても同様に返金を行いません。
- ・上記以外の大会事項につきましては、大会主催者の指示に従ってください。

お問い合わせ先

ご不明な点、ご質問等ありましたら、以下のアドレスまでお問い合わせください。

山本ひより（実行委員長）

メールアドレス： 2023meisugi17th●gmail.com（●の部分を@に変換してください）

エントリー用メールアドレス

メールアドレス： 2023meisugi.entry●gmail.com（●の部分を@に変換してください）



第 17 回名楯大会公式マスコットキャラクター
ナカノちゃん

ヤマザクラの 精霊。
新城の 山奥が 棲み家。
オリエンテーリングに 興味が あるらしい。

協賛

Nニチレイ

おいしい瞬間を届けたい

<http://www.nichirei.co.jp>



noname

stro

Nvii

D-Support Web shop

D-Supportは
第17回名相オリエンテーリング大会と
オリエンテーリングを愛する
皆さんを応援しています。



photo by nviisport Instagram