

12/15版 ※12/11版・12/12版から、極クラスの一部の方のスタートリストを変更しています。

時刻	クラス	氏名	所属	性別	年齢	カード番号	意気込み
10:00	極	戸上 直哉	伊豆大島で2階から飛んだ男	M	23		極を走り、撤収をした上で翌日の関東学連ミドルセレにてオフィシャル業務を行い、レースにも出走し、打ち上げをした後に大阪に帰って、月曜日の日帰り鹿児島出張を終えるまでが僕のCrazy Festivalです。
10:01	極	小川 文彰	枝グミ	M	23	1960075	余裕で完走できそうなので撤収手伝いますわ
10:02	極	森 泰二郎	山陰OLK	M	23	182380	
10:03	極	伊藤 悠葵	緑外会	M	23	196077	予想コース組んで万全の状態です。
10:04	極	藤井 善浩	藪の妖精	M	40		ちゃんと帰れますように
10:05	極	遠藤 匠真	阪大OLC	M	20	222915	
10:06	極	大坪 穂高	大坪家	M	38		今年最後であろう山を楽しみます。
10:07	極	桑原 大樹	ミドルセレ前日	M	23	196244	翌日のミセレはがんばります。今日は頑張りません。
10:08	極	小谷部 明		M	45		
10:09	極	築地 孝和	神大OLK	M	22	196100	
10:10	極	真田 清貴	真田丸	M	38		
10:11	極	中西 基裕	ボトムジェネレーション	M	24		
10:12	極	(当日枠)					
10:13	極	有佐 和也	わらじ隊	M	29		
10:14	極	葛野 力	新日暮里OLK	M	24	114685	Q.ポストどこ? A.こ↑こ↓
10:15	極	相羽 大輔	チーム金港堂	M	41		
10:16	極	大江 恒男	あっぷる会RC	M	52	148327	
10:17	極	森河 俊成	京大OLC	M	21		
10:18	極	内藤 愉孝	浜松OLC	M	35	401958	
10:19	極	松本 佳也	競技時間とは	M	25		タイラなポンマテカチ…僕は今日無限のヒダヒダの喜びを知
10:20	極	花川 賢人	うえいサー	M	20	220408	名楯39期の同期仲向上は、俺の「極」完走にかかっている
10:21	極	越智 純毅	京大OLC	M	21		嘗てのレースでトレイン内に落とした希望を拾いに行きます
10:22	極	吉川 輝	戸上直哉ファンクラブ	M	24		俺は戸上直哉が許せないんだよ。なんだよあの「伊豆大島で2階から飛んだ男」ってなんだよ! もっと他にあったら!お?俺はその糞みたいなセンスを許さん。根性を叩き直してやる。俺が1レグでもお前に勝ったら純1本飲ませてやる。全てのレグで負けたら俺が飲むから覚悟しとけよ!!!
10:23	極	裕田 捷将	阪大OLC	M	20	196052	
10:24	極	松澤 俊行	松塾	M	44		日々、自宅の便器を眺めながら多目的広場を駆け抜けるシミュレーションをし、完走に向けての自信を高めている
10:25	極	田中 公悟	マツパ	M	51	487847	こんなイベント待ちました 体力だけで絶対に完走するゾ
10:26	極	近藤 吉史	阪大OLC	M	21	209685	※長過ぎるため別枠で記載
10:27	極	牧内 佑介	京大BBPH	M	22		苦勞してポストを見つけると自分は地図上のこのポストにいるんだと生を実感できます。ポストを見つけるために一杯過勞して、哲学します。
10:28	極	村田 祐貴	小松OLC	M	24		
10:29	極	松下 睦生	京都OLC	M	24	114665	
10:30	極	石山 良太	名古屋大学	M	23	196150	
10:31	極	松田 士郎	緑桜会	M	26		
10:32	極	白石 祐太	北大おーえるしい☆	M	23		よくもあんなキ〇ガイコースを!今度という今度は許さないぞ!残り必要単位数24、卒論(12/22ㄨ)白紙、1留。まさに絶望的。全てが嫌になって崖から飛び降りようとしたその時、この大会の存在を知った。トレイン名が「希望が丘」。なんて素敵な響き。きっと走者に福音をもたらすような、そんなトレインなんだろう。大会名の「crazy」って単語が気がかりだけど、きっとこれはコース設定ではなく主催者の頭を指して使われてる言葉なんだろう。救いを求めて参加を決意したこの大会。卒論の新規性は見つからなかったけど、ポストはサクサク見つけた。
10:33	極	田濃 邦彦	静岡OLC	M	41	412157	
10:34	極	立川 悠平	小松OLC	M	27		
10:35	極	秋山 周平	阪大OLC	M	22	196084	
10:36	極	竹内 孝	京大BBPH	M	22	114677	
10:37	極	山本 遼平	小松OLC	M	24		
10:38	極	(当日枠)					
10:39	極	藤生 考志	緑外会11期	M	47	221707	
10:40	極	佐藤 颯汰	小松OLC	M	24		
10:41	極	田中 宏明	帰りたい	M	24	64089	勇気の撤退します。
10:42	極	稲岡 雄介	阪大OLC	M	20	222932	
10:43	極	木村 雄大	歴史を刻め	M	23	210067	
10:44	極	青木 健吾	うえいサー	M	20	220407	圧倒的成長に圧倒的感謝したい
10:45	極	岩城 大行	阪大OLC	M	21	210038	
10:46	極	(当日枠)					

10:47	極	田中 創	阪大OLC	M	21	222733	
10:48	極	山口 雄太	東大OLK	M	23	196717	
10:49	極	大木 孝	狂神	M	28		
10:50	極	南河 駿	名古屋大学	M	21	208358	
10:51	極	石坂 翼樹	チームR	M	26	200738	
10:52	極	(当日枠)					

時刻	クラス	氏名	所属	性別	年齢	カード番号	意気込み
10:00	匠	仲田 宗平	緑桜会	M	23		最近ミドル以上のオリエンしたのいつだったかも覚えていませんが、完走目指してがんばります。いつぞやのように両足つりながら斜面登ることになって…匠なのに死ぬ未来しか見えねえ…
10:01	匠	横山 結女	うえいサー	W	20	221538	完走できなかつたら引退します
10:02	匠	江田 黎子	極北OLC	W	26	195992	極北OLCの極は「極」クラスの「極」、極北OLCの北は「敗北」の「北」。極に敗北して(不戦敗)匠にしました。でもやっぱりおそらく負けず。敗北の美学を追究します。
10:03	匠	内藤 一平	エスポワール	M	24		
10:04	匠	浦瀬 香子	TWMU OLC	W	49		
10:05	匠	浦瀬 太郎	TWMU OLC	M	49		
10:06	匠	金森 敬仁		M	47		僕には帰る場所があるんだ
10:07	匠	田中 翔大	ミドルセレ前日	M	22	208495	
10:08	匠	木村 史依	金大OLC	W	22	196347	去勢ボーダーに私はなる
10:09	匠	鮎田 里香	藪の妖精	W	50		
10:10	匠	井上 裕介	金澤或る辺くらぶ	M	45		
10:11	匠	青木 惇平	金工大OTC	M	20		
10:12	匠	(当日枠)					
10:13	匠	藤井 菜実	椋山女学園大学	W	21	208176	
10:14	匠	長砂 太賀	阪大OLC	M	19	196082	
10:15	匠	石野 陽子	京大OLC	W	23		
10:16	匠	鹿野 勲次	岐阜OLC	M	69	157398	山大好き老人。60歳最後の年、70歳直前の記念として老体いじめに挑戦。果たして3時間以内走破が可能か実験台(棺桶の入口)に飛び込む。翌日18日は福岡県飯塚市へ超長距離ドライブ、早朝5時30分に自宅出発、通常運転できるかの人体実験にも挑戦。
10:17	匠	清川 裕樹	阪大OLC	M	21	209684	
10:18	匠	片桐 麻那	名古屋大学	W	21	208346	
10:19	匠	太田 裕士	紅崩会	M	24		
10:20	匠	石田 悠人	阪大OLC	M	20		
10:21	匠	畝林 誠	金沢メタ坊~ず	M	53		
10:22	匠	角岡 明	三河OLC	M	57	198875	完走するぞ~
10:23	匠	杉本 舜	阪大OLC	M	20	196055	
10:24	匠	坪居 大介	グンマーの原住民	M	34		
10:25	匠	(当日枠)					
10:26	匠	清水 健司	越王会	M	23		
10:27	匠	奥村 理也	TREKNAO	M	46	401574	なにせ運動不足なものでぬるいクラスで。
10:28	匠	木下 涼雅	ルミカルフOC金沢支部	M	21	210113	
10:29	匠	中村 浩之	小松OLC	M	25		
10:30	匠	安中 勇大	畜舎	M	25	64022	希望ヶ丘インカレ7位の実力見せます(MUF)
10:31	匠	矢野 峻平	阪大OLC	M	21	210000	
10:32	匠	実藤 俊太	インカレ万年一般	M	23		
10:33	匠	栗栖 怜央	ボトムジェネレーション	M	24		
10:34	匠	吉野 信	滋賀インカレ影の長?	M	32		滋賀が関西オリエンの聖地になりつつあるのを実感いたします。年度末のトリがインカレであるとすれば、年末のトリがこのCrazy Festivalということで何かの縁を感じますね(?)双方の大会が無事に終わられるよう自分も微力ながら頑張ってみようかと思ひます!
10:35	匠	宇井 賢	京大OB	M	24	170268	
10:36	匠	松浦 知佑	阪大OLC	M	22	209998	
10:37	匠	島倉 侑志	金沢大OB	M	23		
10:38	匠	(当日枠)					

時刻	クラス	氏名	所属	性別	年齢	カード番号	意気込み
11:00	E	仁多見 剛	計センやっています	M	39	483353	いつも計センのイスに座ってみんなの結果をぼけーと眺めているだけの私が、徐々に挑戦します。極の戸上直哉・吉川輝の両名(大学の後輩)に総タイムで勝ったら純一本一気飲みさせてやります。コースが違いますが、そんなことは気にしないで下さい(ハンデです)。

11:01	E	福井 陽貴	OLP兵庫	M	13		
11:02	E	重吉 未来子		W	49		クレイジーな空気のおすそ分けをいただきに行きます^^
11:03	E	長瀬 朋子	つるまいOLC	W	63	183733	
11:04	E	福井 直樹	OLP兵庫	M	43		
11:05	E	瀬谷 利花	大阪OLC	W	56		
11:06	E	塚越 真悠子	阪大OLC	W	19	196076	
11:07	E	富永 美和	大阪OLC	W	47		
11:08	E	石井 達也	名古屋大学	M	21	208267	
11:09	E	中島 浩一		M	49		
11:10	E	(当日枠)					
11:11	E	市川 雄一郎	邪念総本家	M	32		
11:12	E	石原 孝彦	大阪OLC	M	54		
11:13	E	池田 俊彦	つるまいOLC	M	51		
11:14	E	井上 佳南	奈良女子大学	W	22		
11:15	E	瀬谷 全那	大阪OLC	M	53		
11:16	E	金子 隼人	麻布olk	M	15		
11:17	E	美谷島 孝	長野OLC	M	68		
11:18	E	出田 涼子	阪大OLC	W	19	196079	
11:19	E	大林 俊彦	大阪OLC	M	52	173280	
11:20	E	(当日枠)					
11:21	E	市川 智基	麻布幼稚園OLK	M	16	196118	
11:22	E	田中 駿行	阪大OLC	M	19	196051	
11:23	E	宮崎 敦司	(無所属)	M	57	195995	
11:24	E	折橋 旺	ミセレなんて嫌いだ	M	15	195997	
11:25	E	今松 亮太	阪大OLC	M	20	195990	
11:26	E	緒方 賢史	奈良市	M	44		
11:27	E	半田 博子	博多OLC	W	45		
11:28	E	井口 良範	高崎OLC	M	53		
11:29	E	大箱 貴志	京都OLC	M	27	64031	絶望しないよう善処します。
11:30	E	(当日枠)					

時刻	クラス	氏名	所属	性別	年齢	カード番号	意気込み
11:31	A	辻村 修	コンターズ	M	81		
11:32	A	亀谷 みちえ		W	48		私は・・・実はオリエンテーリングの大会って出たことないですね! この希望が丘文化公園の、ナビトレランに出ました。コンパスは、持ってます けど、OLやってみようにも、どれを見ても怖そうで、申し込む勇気がなかったんですが なぜかこの大会、申し込んでみよっかな～って気分になってもうしこんでます 皆さんに迷惑にならんように、帰ってきますんで～ よろしく願います～ しかしそんなコース設定ってあるんですか～ おもしろいですねー 何でもお手伝いしますよー
11:33	A	鈴木 愛子		W	43		
11:34	A	渡部 絹代		W	38		
11:35	A	緒方 美智	奈良市	W	48		
11:36	A	神庭 和美	やまっこ	W	39		よろしく願いまーす☆
11:37	A	(当日枠)					
11:38	A	池田 一恵	真田丸	W	38		楽しく彷徨う…!
11:39	A	小嶋 裕	大阪OLC	M	85		
11:40	A	平沢 正紀	●大OLK21期	M	37		10年ぶりのオリエンですがこーいうノリ好きなので参加しました。死なない程度に頑張りまーす(^^♪
11:41	A	永元 秀和	京葉オリエンテーリングクラブ	M	79		
11:42	A	澤地 實	大阪OLC	M	70		
11:43	A	村上 澄代	晴れの国岡山OLC	W	61		
11:44	A	(当日枠)					

当日申し込みながらも意気込みの応募をされた方

	匠	尾崎 高志	白樺	M	34		「匠」としての技術力を見せ付け、king of technician(ミス率最小)を目指します!
--	---	-------	----	---	----	--	--

「何とか頑張って、極を完走する。」

上の目標を遂げるためのおおよその目安はどれくらいなのだろうか？

そこで、「極」の完走について Lapcenter の過去の大会のデータを用いて考えてみることにした。

希望ヶ丘では、ICMR2011 以降、毎年 1 つ以上の大会が行われている。内訳としては、ミドルの大会(ICM や関西学連定例戦)が 3 回、リレーの大会(ICR やクラブ 7 人リレー、大阪 OLC リレー練習会)が 3 回である。ここでの大会とは orienteering.com にのっているものとする。

これらの大会の ME や MA に相当する上級者クラスのラップから、「極」の完走の目安がわかるのではないかとただ漠然と考えた。

今回はミドルディスタンスということなので、ミドルの大会のみで考えることにした。

下の図のグラフは、今回の「極」の完走目安のミス率－巡航速度の散布図である。

(複数の大会のデータを使っているのでいくつか逆転現象が起きている部分がある。)

希望ヶ丘で行われたミドルディスタンスの大会のコースの理想ウイニングタイム(巡航 100 ミス率 0%でのタイム)を用いて、希望ヶ丘ミドルの一般的な巡航速度 100 の速度を最小二乗法を用いて求めた。その結果、 11.7 ± 0.4 [min/km] となった。このタイムを希望ヶ丘ミドルの一般的な巡航速度 100 ミス率 0 の速度とした。

また、各大会のコースの難易度による巡航速度の変化を考慮するため、巡航速度については以下のようにした。

$$(\text{各大会の巡航速度}) \times \frac{(\text{各大会の理想ウイニングタイムによる } 1\text{km 当たりの速度})}{(\text{希望ヶ丘ミドルの一般的な巡航速度 } 100 \text{ ミス率 } 0 \text{ の速度})}$$

極(希望ヶ丘ミドル 10 km)の推定所要時間は、下のようにして求めた。

$$11.7 \text{ min/km} \times (10\text{km ミドルの考慮}) \times (\text{各大会の巡航速度}) \times 10\text{km} \times \left(1 + \frac{\text{ミス率}}{100}\right)$$

10km の考慮に関しては、2014 年の枝組組長帰国記念大会の Reiko クラス(11km)と同じトレイン(みのお)で開かれたいくつかの一般的な大会の MA 相当のコース(3~4km 程度)での理想ウイニングタイムの比較で 1.4 とした。

これらをまとめ、図にしたのが下の図になっている。

図からわかることとしては、散布図はおおよそ層状になっている。

つまり完走するには、黄色とオレンジの境目よりも左下側に位置していることが重要であるといえる。

ちなみにこのデータによる完走率は約 47%である。

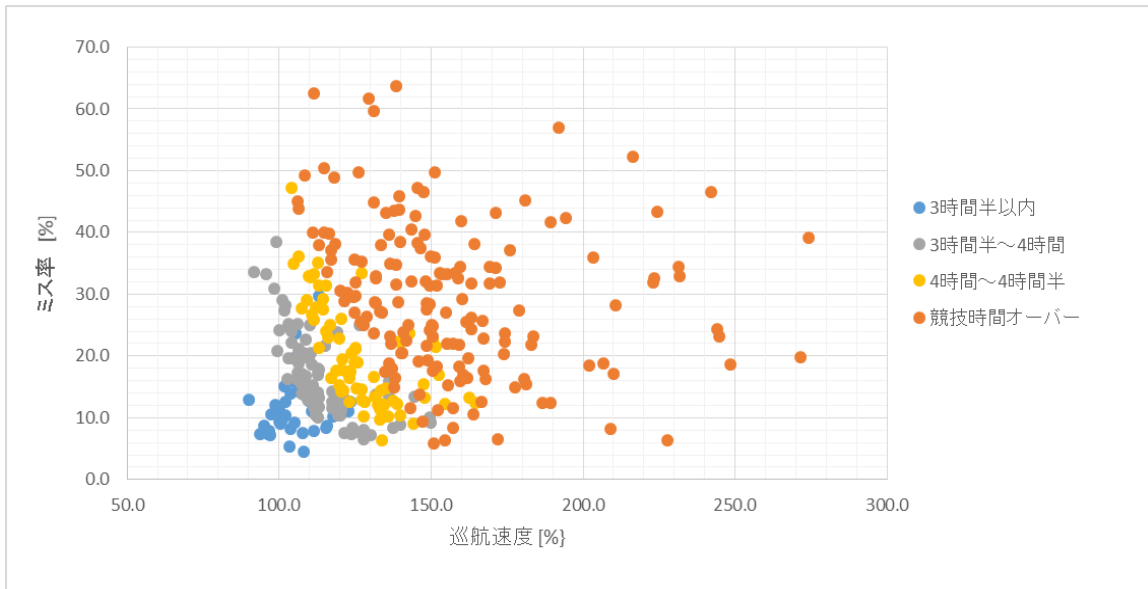

いろいろデータ整理をしたが、これはあくまで一般的な希望ヶ丘ミドル(2.5~3.5km程度)をもとに考えたものである。

試走を完走できていないと噂の **Crazy** なコース「極」であることを考慮すると、これはかなり楽観的なデータだと思われる。特にトップタイムを2時間55分ぐらいと予想していることがその表れである。果たしてどうなるのか、レース後の結果が非常に楽しみである。

いろいろ述べたが、はっきり言って10kmのミドルなんて一体どうなるのか、見当もつかない。ただ2週間前に雨の希望ヶ丘を体感した者としては、大会当日晴れることがまず何よりも大事だと確信している。