



2023年度日本学生オリエンテーリング
選手権大会
ロング・ディスタンス競技部門
関東地区代表選考会
兼
北信越地区代表選考会 要項2

発行日
2023/5/29

1.概要

- 日時 2023年6月25日(日)
- 場所 栃木県矢板市
- 会場 城の湯温泉センター
- 主催 関東学生オリエンテーリング連盟
- 主管
2023年度日本学生オリエンテーリング
選手権大会 ロングディスタンス競技部門
関東地区代表選考会実行委員会
北信越地区代表選考会実行委員会

実行委員長：佐野良我（慶應義塾大学2019年入学）
運営責任者：羽田拓真（横浜国立大学2019年入学）
競技責任者：祖父江有祐（筑波大学2019年入学）
会計責任者：塚本理紗子（横浜国立大学2019年入学）
資材責任者：平岩伊武季（筑波大学2019年入学）
広報責任者：坂巻朱里（十文字学園女子大学2019年入学）
プランナー：根岸健仁（一橋大学2019年入学）

イベントアドバイザー：宮西優太郎(宮西山野精図)

2.会場及びアクセス

- 公共交通機関を利用の場合
 - 矢板駅から大会バスで10分または2.5km徒歩30分
 - 大会バスについて
 - 矢板駅9:50発で大会バスを定員75名で運行します。
 - 往路のみとなります。
 - 受付はJOYの大会ページにて行います。
 - 6/6(月)までは中高生専用受付期間とし、
6/7(火)以降は全ての参加者に受付を先着順にて開放します。
 - 運賃は中高生無料、その他参加者は200円です。
- 自家用車を利用の場合
 - 東北自動車道「矢板IC」「矢板北スマートIC」から10分弱
 - 各大学クラブ代表者及び一般参加の運転者の方は、申し込み時に利用する車の台数をご記入ください。

3.立入禁止区域

- 本選考会に参加を予定している方の、以下の競技エリア（下図パープルハッチで囲まれた競技範囲）へのオリエンテーリングを目的とする立ち入りを、選考会終了まで禁止とします。
- ただし、選考会参加時を除きます。
違反した場合、大学単位で失格とすることがあります。

クローズトレイン:『前高原』
ただし、
「築目川源流」「番匠峰古墳」
「矢板塩田(北側、詳細は下図参照)」
エリアを除く)

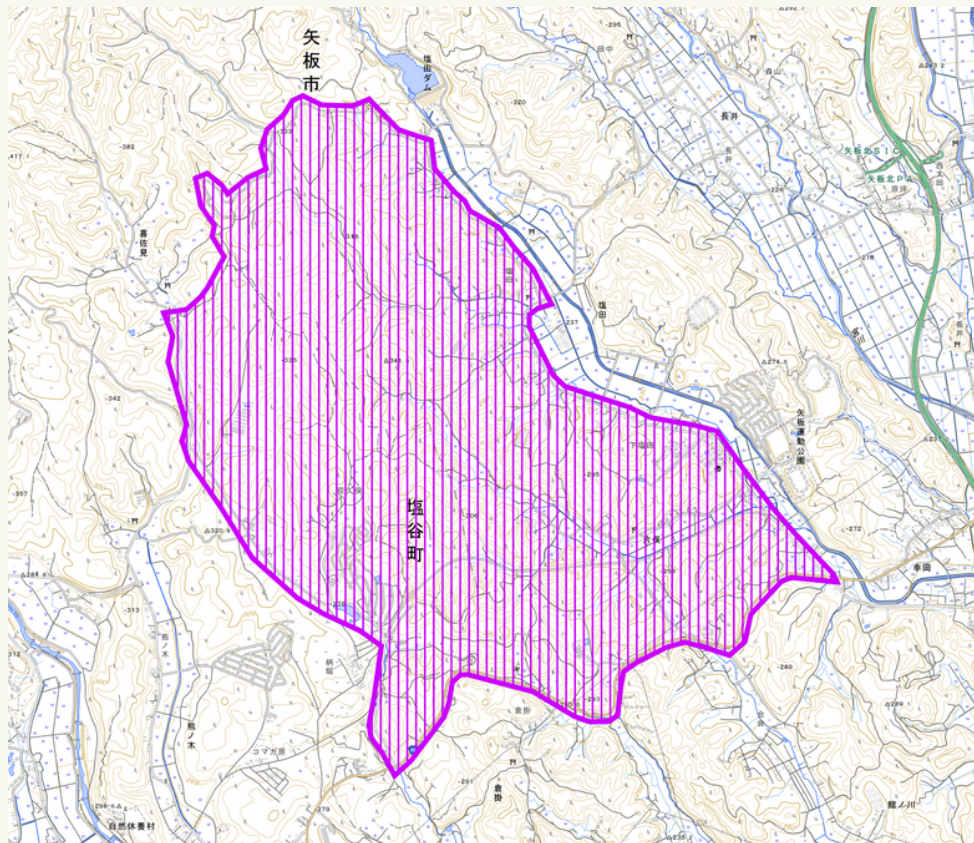

4.競技情報

- 競技形態
 - ポイントオリエンテーリング ロング・ディスタンス部門
EMIT社製電子パンチングシステム使用（my E-card使用可能）
- 使用地図『前高原』
 - 縮尺 1:15000 一部クラスでは 1:10000 を使用予定
等高線間隔 5m 走行可能度4段階 ISOM2017-2準拠

- クラス情報

クラス	距離	縮尺	参加資格
関東Ms 関東Ws	7km程度 5~6km程度	1:15000	関東学連選考クラス。 2023年度関東学連 加盟登録4年以内の者。
北信越Ms 北信越Ws	7km程度 5~6km程度	1:15000	北信越学連選考クラス。 2023年度北信越学連 加盟登録4年以内の者。
MA WA	4km程度 3km程度	1:10000	中級者対象/一般クラス。
MF WF	3km程度 2km程度	1:10000	新人クラス。2023年度から新規加盟登録を 予定している者。
M18 W18	4km程度 3km程度	1:10000	高校生クラス
M15 W15	3km程度 2km程度	1:10000	中学生クラス
MsC WsC	7km程度 5~6km程度	1:15000	併設・チャレンジクラス。 それぞれMs/Ws/MA/WAと同じコース。
MAC WAC	4km程度 3~4km程度	1:10000	特に参加制限は設けない。

- 「W」クラスは女性クラスとなります。ただし、チャレンジクラスのみ制限は設けません。
- 選考クラス参加者は、mulka上での学連加盟登録を2023年6月18日までに完了してください。
- 新規登録者の登録期間は8月31日までとなっているため、新人クラスでは加盟登録を必須にはしません。
- 選考・一般クラス、併設クラスともに、当日申し込みは予定しておりません。必ず申し込み期限までにお申し込みください。

5.スケジュール

08:30	会場・受付開始
10:30	トップスタート
15:30	フィニッシュ閉鎖
16:00	会場閉鎖

6.申し込み

- 本選考会の申し込みは Japan-O-entry(<https://japan-o-entry.com/>)を用いて行います。
- 申し込み期限は6月10日(土)です。
- 申し込み期限までに「申込」と「入金」をお済ませください。

7.参加費

高校生以下	2000円
新入生	1000円
上級生	3500円
一般	4500円

レンタル E-card 使用の場合は上記参加費から 300 円増となります。
参加費にはスタート地区までのバス輸送費を含みます。

8.その他

- 保険
 - 本選考会では傷害保険に加入しております。
- プログラム
 - プログラムは後日関東学連ホームページ及びJOYにおいて発表します。紙媒体でのプログラムの発行は行いません。
- 成績
 - 本選考会の成績はLap Center (<https://mulka2.com/lapcenter/>) に掲載いたします。
- 表彰
 - 本選考会では2023年度 関東学生オリエンテーリング選手権大会 個人戦の表彰を行います。
- 個人情報
 - 本選考会において申し込まれた個人・団体の情報は本選考会運営のためだけに使用し、目的外に使用することはありません。

9.問い合わせ

実行委員長 佐野良我

メールアドレス ryoga.s004●gmail.com(●→@に変換)