

公式掲示板①

閉門(救護所)閉鎖 14:30

↑地図には14:30と表記されていますが、
14:50が閉門閉鎖です。

閉門閉鎖時間の変更について

閉門閉鎖時間は「**14:50**」とします。

印刷地図には「14:30」と表記されていますので
ご注意ください。

(該当コース：玉露1,玉露2,煎茶,抹茶)

公式掲示板②



道路の立ち禁範囲について

上谷～弘法山観世音を移動するコース途中に横断地点があります。役員がいますので役員の指示に従って道路を渡ってください。また道路上に×（立ち禁表記）がありますが、進入可能範囲は上図の通りとなっています。

尚、誘導役員へのコースに関する質問については、公正な競技の観点から一切回答できませんのでお控えください。

（該当コース：玉露1,玉露2,煎茶,抹茶）

公式掲示板③



←左図の例では13番
コントロールの位置
に救護所があります

地図上の救護所表記について

救護所はコントロールと同じ位置にあります。地図上では重なってしまうため、上図のように救護所をずらした位置に表記しています。

(該当コース：玉露1,玉露2,煎茶,抹茶)

公式揭示板④

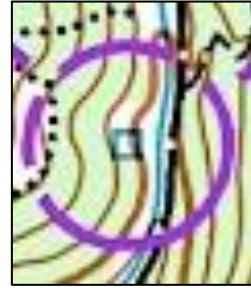
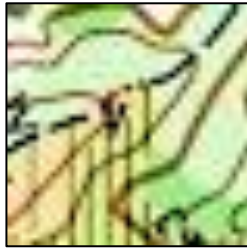

地図表記なし



危険箇所（井戸や穴）及び付近のコントロールについて

トレイン中に落下の危険性がある井戸や穴があり、周囲に青黄テープを巻いておりますが、十分注意してご通行ください。うち一か所は付近にコントロールがあるので、
（該当コース：烏龍茶）十分注意してください。

公式掲示板⑤

示黄で青い→
線に巻く
赤近が
の付
図の
右し
テ



車道に近接した小径の事故防止の青黄テープについて
弘法山観世音のトレイン内に車道に近接した小径があり、
車道にかけて急斜面となっているため、降りると意図せ
ず飛び出して車両との接触事故の危険性があります。
安全管理上の対策として青黄テープを巻いておりますが、
地図には表記されていません。通過しても失格とはしま
せんが、極力通過しないでください。

公式掲示板⑥



ラストコントロールからフィニッシュへの誘導について
ラストコントロールからフィニッシュへの誘導は最後に
鋭角に左に曲がります。鋭角の誘導部分が見づらくなっ
ていますのでそのまま直進してしまわないようご注意く
ださい。

公式揭示板⑦

< 配布用の表記 >

< 地図の表記 >

上谷の最後のコントロールと弘法山観世音の最初のコントロールの間に横断地点の表記がある



左図の表記なし

コントロール位置説明の表記について

配布するコントロール位置説明表と地図のコントロール位置説明で違いがあります。上谷の最後のコントロールと弘法山観世音の最初のコントロールの間に横断地点通過の表記がありますが、地図の方には反映されていません。

(該当コース：玉露1,玉露2,煎茶,抹茶)

公式掲示板⑧

<上谷の表記>

第19回 茶の里いるま0L大会		
抹茶	3.7 km	275 m

<弘法山観世音の表記>

第19回 茶の里いるま0L大会		
抹茶	3.6 km	275 m

コース距離について

抹茶コースの弘法山観世音の地図のコントロール位置説明について、コース距離に誤りがあります。

(誤) 3.6km → (正) 3.7km

(該当コース：抹茶)

公式掲示板⑨

初心者説明時刻の変更について

初心者説明時刻についてプログラムから変更がありますので以下の通り通知いたします。

変更前		⇒	変更後	
説明 開始時刻	対象スタート 時刻		説明スケ ジュール	対象スタート 時刻
9:30	10:30~10:49		9:30~9:50	10:30~10:39
9:50	10:50~11:09		9:40~10:00	10:40~10:49
10:10	11:10~11:14		9:50~10:10	10:50~11:00
			10:00~10:20	11:00~11:09
			10:10~10:30	11:10~11:19

公式掲示板⑩

裁定委員について

本大会の裁定委員は以下の3名です。

- ・ 荻田 育徳さん (OC△下野)
- ・ 松尾 七彩さん (GROK/杏友会)
- ・ 田中 創さん (大阪OLC/OLCレオ/練馬OLC)

公式揭示板⑪

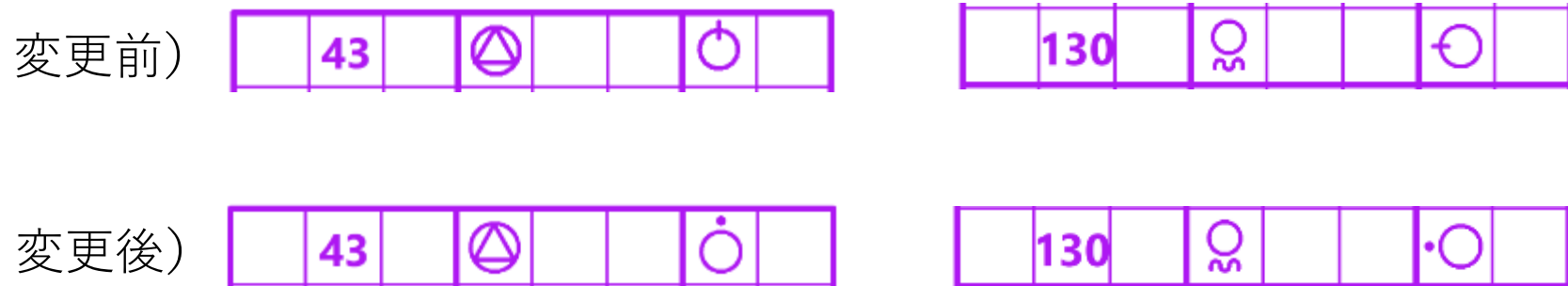

コントロール位置説明の違いについて

以下のコントロール位置説明は次の通り変更となっています。

地図およびコントロール位置説明表は変更前のものになっているのでご注意ください。

43：炭焼き窯の北のふち ⇒ 北側

130：井戸の西のふち ⇒ 西側（西側に2～3m離れた位置）

（該当コース：43／玉露1,玉露2, 130／烏龍茶）