

第 17 回名梠大会要項 -要項 1-

大会概要

開催日時

2023 年 9 月 9 日(土)、10 日(日)

雨天決行・荒天中止

主催

名古屋大学オリエンテーリング部

梠山女学園大学オリエンテーリング部

責任者

実行委員長	山本ひより	(名古屋大学 2021 年度入学)
競技責任者	市川礼人	(名古屋大学 2021 年度入学)
運営責任者	館直輝	(名古屋大学 2021 年度入学)
渉外責任者	三田村和樹	(名古屋大学 2021 年度入学)
イベントアドバイザー	藤井一樹	(名古屋工業大学 2018 年度入学)
	島田智也	(名古屋大学 2020 年度入学)
コースプランナー	柴田日向	(名古屋大学 2022 年度入学)

後援

東海学生オリエンテーリング連盟

日本学生オリエンテーリング連盟

会場

旧菅守小学校 〒441-1404 愛知県新城市作手菅沼字マンゼ 18

競技情報

競技形式

両日ともポイントオリエンテーリング

1日目：ミドルディスタンス競技

2日目：リレー競技(1チーム3名)または、一斉スタートによる個人競技(ミドルディスタンス相当)

計時方法

EMIT 社製電子パンチングシステムを使用

使用地図

菅沼・守義

ISOM2017-2 準拠 縮尺 1:10000 等高線間隔 5 m 走行可能度 4 段階表示

名古屋大学オリエンテーリング部、椋山女学園大学オリエンテーリング部 2023 年修正予定

トレインプロフィール

標高 550-700 メートルの大きな山塊とそれらをつなぐ地形からなり、急峻な部分や一部に微地形もみられます。走行可能度はおおむね良好ですが、植生の発達や一部下草や倒木、間伐材などにより走行可能度の低下する部分があります。トレイン内には主要道が存在していますが、森林部分には小径が比較的少ないエリアもあります。(参考：第 8 回名相大会プログラム)

立ち入り禁止区域について

本要項の発表以降、大会参加を予定している方は以下の図中の紫色の区域にオリエンテーリング目的で立ち入ることを禁止いたします。ただし、立ち入り禁止区域内の道路の通行及び各種施設の立ち入り、利用は妨げません。

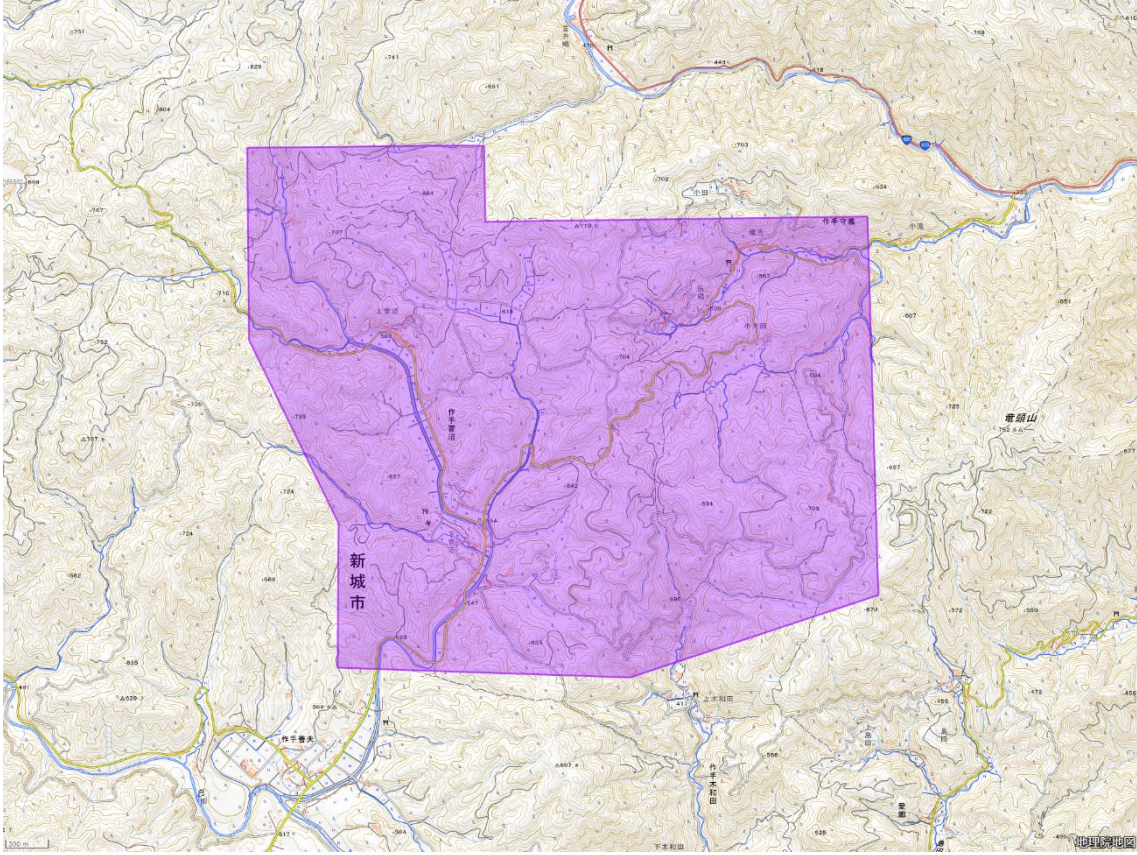

加工して作成

国土地理院（電子国土 Web）より

お問い合わせ先

ご不明な点、ご質問等ありましたら、以下のアドレスまでお問い合わせください。

山本ひより（実行委員長）

メールアドレス：[2023meisugi17th●gmail.com](mailto:2023meisugi17th@gmail.com)

（●の部分を実を@に変換してください）



第 17 回名相大会マスコットキャラクター

ナカノチャン

ヤマザクラの 精霊。

新城の 山奥が 棲み家。

オリエンテーリングに 興味があるらしい。