

IOLD 大会

in

ひたちなか市総合運動公園

要項 2.2

発行日 2023 年 3 月 5 日

※2 月 12 日発行の要項 2.0 からの変更箇所は、赤色で記載してあります。

※2 月 20 日発行の要項 2.1 からの変更箇所は、青色で記載してあります。

目次

- 1.大会概要
- 2.アクセス
- 3.競技情報
- 4.大会申込
- 5.感染症対策
- 6.諸注意
- 7.連絡先

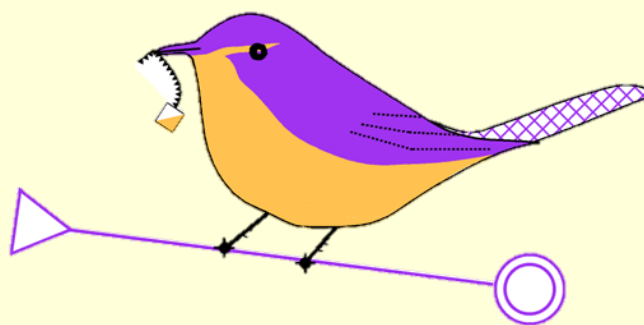

● 大会マスコットキャラクター「いもうぐいす君」 ●

1. 大会概要

- 📍 **正式名称** IOLD 大会 in ひたちなか市総合運動公園
【日本ランキング対象&関東パークツアー2022 対象大会】
- 📍 **開催日** 2023年3月21日(火・祝)
- 📍 **開催地** ひたちなか市総合運動公園 【新規テレイン】
茨城県ひたちなか市新光町49 〒312-0005
<https://www.google.co.jp/maps/@36.3940152,140.5840118,17z>
- 📍 **主催** 茨城県オリエンテーリング協会
- 📍 **主管** 茨城大学オリエンテーリング部
- 📍 **イベントアドバイザー** 伊地知淳 (ES 関東クラブ)
- 📍 **会場・駐車場** 会場：ひたちなか市総合運動公園

(待機所は体育館を使用 / 男・女トイレ、女性更衣室使用可)

駐車場：ひたちなか市多目的広場

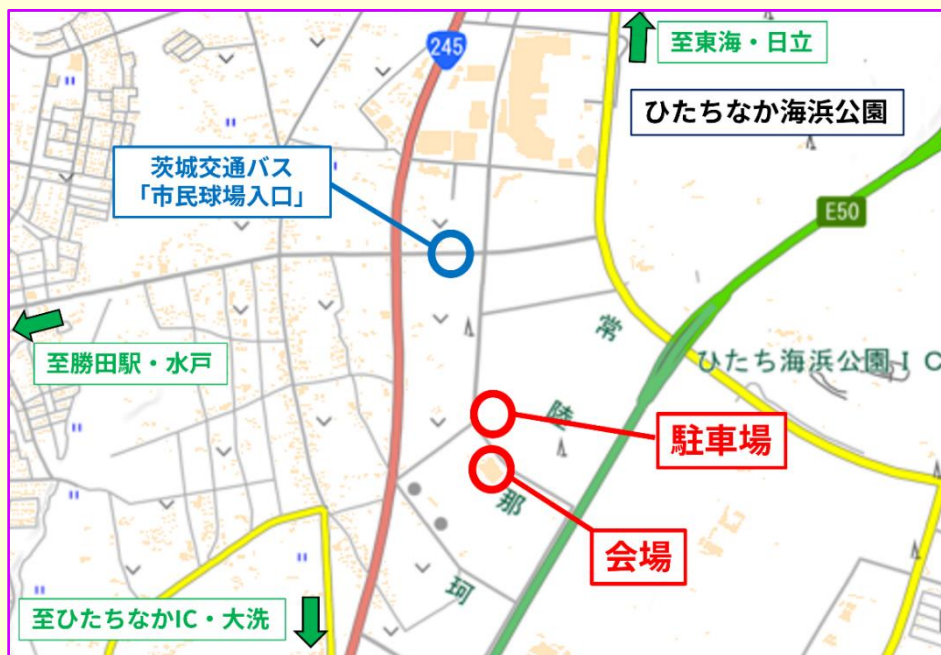

(地理院地図を元に作成)

📍 スケジュール(予定)

時間	内容
9:15	開場&受付開始
10:00	午前の部トップスタート
13:00	午後の部トップスタート
15:00	フィニッシュ閉鎖
16:00	会場閉鎖

2. アクセス

🚗 自家用車

- ・ 駐車場あり
- ・ 最寄りの IC： ひたちなか IC 北関東自動車道・東水戸道路（東京・宇都宮方面）から 6 分
日立南太田 IC 常磐自動車道（仙台方面）から 37 分

🚉 公共交通機関

9 時ごろ勝田駅着の電車

【東京方面】

- ・ JR 上野東京ライン常磐線直通勝田行 06:35 品川発→08:51 勝田着
- ・ 特急ときわ 51 号高萩行 07:15 品川発→08:54 勝田着

【小山方面】

- ・ JR 水戸線水戸行 07:07 小山発→08:30 水戸着（乗換）JR 常磐線高萩行 08:38 水戸発→08:45 勝田着
- ・ JR 水戸線常磐線直通勝田行 07:33 小山発→09:01 勝田着

【いわき方面】

- ・ JR 常磐線水戸行 07:11 いわき発→08:35 勝田着
- ・ JR 常磐線水戸行 07:45 いわき発→09:07 勝田着

JR 勝田駅東口から茨城交通バスを使用

【勝田駅前】バス停 2 番のりば → 【市民球場入口】バス停（所要時間：約 12 分）より徒歩約 15 分で会場着
「市役所・海浜公園西口經由中央研修所」または「市役所・海浜公園西口・中央研修所經由海浜公園南口」
行きの便にご乗車ください。約 20～30 分間隔で運行しています。時刻表をご確認になり、スタート時刻に余裕
を持ってお越し下さい。

〈茨城交通バス時刻表〉

http://bus.ibako.co.jp/sp/timetable/select/?no=1052&f_from_type=1&f_from_genre=&f_from=%E5%8B%9D%E7%94%B0%E9%A7%85

3. 競技情報

🏊 競技形式

個人によるポイントオリエンテーリング (スプリント競技)

SPORTident 社製 電子パンチングシステムを使用（タッチフリー対応）

📺 テレイン紹介

陸上競技場を始め、野球場、体育館などのスポーツ施設が多数設けられている茨城県ひたちなか市にある運動公園です。公園の大部分は舗装されたエリアや芝生のエリアなど走行可能度が高いエリアが広がっている一方で、階層構造などの複雑なエリアも存在します。**本大会では陸上競技場を全面的に貸切使用します。**

📍 使用地図

【ひたちなか市総合運動公園】 2022 年度作成

ISSprOM2019-2 準拠

等高線間隔 2m

縮尺：午前の部 1：4000

午後の部 1：3000 (一部フロアマップあり)

📍 立ち入り禁止区域

競技の公平性を確保するため、大会当日まで大会参加者がオリエンテーリング目的で公園内（赤色の範囲）に立ち入ることを禁止します。

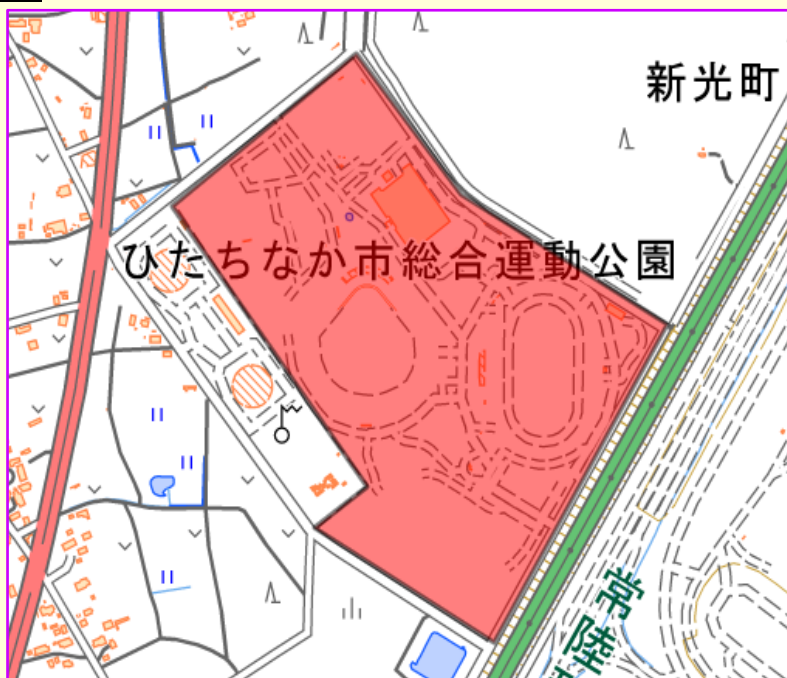

📍 クラス

	クラス	距離	優勝設定
午前の部	L	3~3.5km	11~13分
	S	2~3km	10~15分
午後の部	スプリントリレー 3人1チーム	約2km(1走分)	約10分(1走分)
	個人の部	約2km(1走分)	約10分

※Lクラスが日本ランキング対象及び関東パークOツアー2022対象

※競技時間は、L・Sが30分、スプリントリレーが60分の予定

※スプリントリレーの参加チーム数によっては組み分けを行い、スタート時刻をずらす可能性があります。

※スプリントリレーでは、陸上競技場ならではのコースを鋭意作成中です。

📍 表彰

午前の部：各クラス男女上位3人

午後の部：リレー各組最上位チーム（個人の部の表彰はなし）

4. 大会申込・定員

参加費

	参加区分	料金	
午前の部	社会人料金	2800 円/人	
	学生料金	2300 円/人	
午後の部	午前の部出走者	スプリントリレー	500 円/人
		個人	
	午前の部未出走者	スプリントリレー	1300 円/人
		個人	
SIAC レンタル (午前の部と午後の部で同じものを使用可)		+200 円/人	
茨城県オリエンテーリング協会会員割引		-300 円/人	
記念地図販売(コース図、全コントロール図)		400 円/枚	

※午後の部でも 1 人あたりの参加費で記載しています。

(例) 3 人 1 チーム → 計 3 人分の参加費

鉄人(3 区間) → 計 3 人分の参加費

個人(1 区間) → 1 人分の参加費

※マイ SIAC のご利用が可能です。

※午前の部、午後の部で同じ SIAC を使用します。

※スプリントリレーで同一人物が複数回出走する場合、出走回数分の SIAC が必要です。

※茨城県オリエンテーリング協会会員を選択される方は、申込終了後に会員登録されているかの確認を行いますので、お間違えの無いようよろしくお願いします。

※記念地図販売では午前午後共にパターン振りの可能性があるため、ご自身が走られるコースと同じパターンをご所望の場合は「(同)」、異なるパターンの場合は「(異)」と枚数の前に追記して下さい。

【例】「S(同)1 枚」 「L(同)1 枚、L(異)1 枚、午後(異)2 枚」

※記念地図販売は JOY での事前申込制です。大会当日の販売は行わない予定です。

※既に申込済みの方は、申込修正から地図購入をすることができます。

※フロアマップは午後の部のマップにのみ描かれており、午前の部のマップには描かれていませんのでご注意ください。

定員

クラス	定員
午前の部 (L・S)	制限なし
午後の部 (スプリントリレー)	先着 30 組(1 組 3 人)
午後の部 (個人)	先着 100 人

※トレインの都合上、参加人数に定員を設けさせていただきます。クラスごとに定員が異なるのでご注意ください。

📍 申し込み方法

- ・ Japan-O-entrY よりお申し込みください
- ・ リンク：<https://japan-o-entry.com/event/view/1175>
- ・ 申込期間：2023年2月20日(月)～3月8日(水)

※遅れ申込、当日申込なし

※参加費の入金締切は2023年3月10日(金)となっているのでご注意ください。

5. 感染症対策

- ・ 新型コロナウイルス感染症の事前対策として、大会2週間前から体温管理の記録をお願いいたします。
- ・ 当日の健康状態を指定のフォームに記入していただきます。また、会場入り口で検温を実施します。
(詳細はプログラムに記載)
- ・ 本大会は、日本オリエンテーリング協会発行の「[オリエンテーリング大会、練習会開催時における新型コロナウイルス感染防止のためのガイドライン](#)」に基づき、感染症拡大防止に努めます

6. 諸注意

- ・ 要項および公式サイトに記載されている事項は、予告なく変更される場合がございます。
- ・ 服装は公序良俗に反しない限り制限はしません。
- ・ お申し込みの際にいただく個人情報は、本大会運営の目的のみに使用いたします。
- ・ 本大会では傷害保険に加入しますが、補償額に限度がございます。ご自身での傷害保険への加入を推奨いたします。また、各自で健康保険証の持参を推奨します。
- ・ ピン付きシューズの使用は禁止します。
- ・ 参加者側が自己または他人に与えた損害などについて主催者側は一切責任を負いません。
- ・ テレイン内、会場、駐車場は火気厳禁です。公園内に喫煙所がありますが、競技終了まで使用はご遠慮下さい。
- ・ 貴重品等の管理はご自分でお願いします。紛失トラブル等について主催者はその責任を負いません。
- ・ 自分で出したごみは必ずお持ち帰りください。
- ・ 今後の新型コロナウイルス感染症の感染状況や開催地域行政の要請等によっては、延期または中止の可能性があります。
- ・ 公園内の芝生、植物に水やお茶以外の飲み物をかけないようご注意ください。
- ・ 当日は公園内及び駐車場のあるエリアでサッカーの大会が開催されています。また、一部に通路の狭いエリアや見通しの悪いエリアがあります。競技者及び一般の公園利用者との接触に注意してください。

7. お問い合わせ先

ご不明な点やご質問などございましたら、下記のお問い合わせ先までご連絡ください。

実行委員長 川崎陽暉

e-mail：ibarakidai.orien.comp4th☆gmail.com (☆→@に変換してください)