



京葉オリエンテーリングクラブ創立45周年記念大会

プログラム

大会概要



期日	2023年2月19日(日) (雨天決行・荒天中止)	主催	京葉オリエンテーリングクラブ
場所	千葉県君津市法木・糸川地区周辺	共催	千葉大学オリエンテーリング部
会場	旧 小糸小学校 (千葉県君津市大井戸1061)	後援	君津市 君津市教育委員会 千葉県オリエンテーリング協会
協賛	スーパー銭湯君津の湯 マザー牧場 穴太商店 房総 四季の蔵 房総いのかジビエセンター O-Support SALMING (敬称略)		

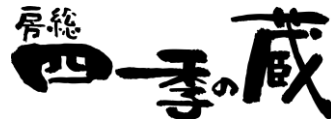

当株式会社(房総いのかジビエセンター)は持続可能な開発目標(SDGs)を支援しています。



大会役員



実行委員長：田中基成
運営責任者：宮嶋哲矢

競技責任者：朝間玲羽
コースセッター：伊藤元春





スーパ一銭湯 君津の湯



血流促進で美肌効果！
高濃度の炭酸ガスをナノ処理したお湯に
溶け込ませたお風呂です。微炭酸が皮膚
から吸収され、血流を促進させます。



昼間は青空、夜はお月様。
日々の喧噪を忘れてゆっくり疲れが取れ
る露天風呂。体の芯まで温まります。



マイナスイオンがいっぱいの肌と髪に
も優しい本格フィンランドサウナ。
110℃超えの高温ドライサウナも完備
【男性限定】

参加者特典！
入場料
10%OFF



☎0439-57-2641
〒229-1173 千葉県君津市外箕輪154
国道127号線沿い（日の丸サザン敷地内）

年中無休
朝9時～夜24時

HPIはこちら





開放感あふれる山の上の牧場でステキな出会いが待ってます



牧場まるごと体験型
アトラクション
マザーファームツアーDX
ファームジップ



マザー牧場



マザー牧場グランピング THE FARM



ひつじの大行進

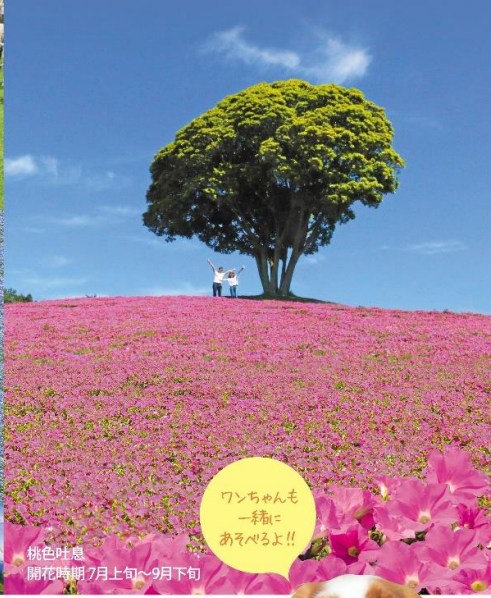

ワンちゃんも一緒にあそべるよ!!

挑色吐息
開花時期7月上旬～9月下旬



わくわくランド



ネモフィラ
開花時期4月中旬～5月上旬



こぶたのレース

マザー牧場 TEL0439-37-3211
〒299-1601千葉県富津市田倉940-3

JR君津駅から毎日運行 JR君津駅 南口⇄マザー牧場

マザー牧場行き 直通路線バス



楽しいイベントいっぱい!! 詳しくはホームページをCHECK [マザー牧場](#) 検索 [Twitter](#) [Facebook](#) [Instagram](#) [マザー牧場公式Twitter, Facebook, Instagram!](#)

君津PAスマートICからたったの10分でマザー牧場! ETC車アクアライン800円もまだまだ継続中!





あのうしょうてん
穴太商店
ANO SHOP

穴太商店内に
ございます

— お花と雑貨のお店 —

SELATAN



“穴太商店”は千葉県君津市にある小さなお店。
自家製冷凍米粉パンや、甘酒と落花生のソフトクリーム。
挽きたての有機珈琲などを揃えて皆さまのご来店を
お待ちしております。

店内には長年地元で愛され続ける「花工房スラタン」が
あります。暮らしを彩るドライフラワーやミニブーケ。
可愛い花瓶や季節の雑貨も揃えています。
お花の知識が豊富なスタッフが
生花のアレンジメントや花束のご注文を承ります。



自家製

オリジナル
甘酒ソフト
落花生ソフト



平飼いの卵
無添加プリン



有機栽培豆使用
オーガニック珈琲



平飼いの新鮮
かずさ美鶏卵

穴太商店

千葉県君津市泉278-1
OPEN/10:00 - 18:00
TEL. 0439-32-4687



Instagram



房総の四季の魅力があふれる
「蔵」の数々

房総 四季の蔵



お土産処 旬彩

干物や特産のピーナッツ、地酒、雑貨にいたるまで房総土産にぴったりの品々がそろいます。



農産物直売所 旬の蔵

地元の契約農家から朝獲れの旬の野菜を毎日直送。地元産のお米やお惣菜、季節の花々もご紹介します。



回転ずし 丸藤・和食処 季楽里

港から直送の新鮮&リーズナブルな海の幸・磯の幸。お寿司や房総の名物料理などメニューも豊富。



カフェダイニング Bloom Cafe grande

ランチやお茶を気軽に楽しめる憩いの空間。季節の Pasta やピザ、スイーツもおすすすめです。



癒しの湯空間 四季の湯

女性はバリ風露天風呂、男性は和風露天風呂で旅の疲れをながしてみませんか。



バリ直輸入 バリ美術館

バリの絵画や雑貨など販売しています。

詳しくはホームページをご覧ください

<https://shiosai.jp/pages/57/>



QRコードから
アクセスできます！

房総 四季の蔵 潮騒グループ 公式キャラクター

〒299-1172
千葉県君津市
三直 170-1
TEL 0439-57-7011

Pマン Zee-にゃっ



房総ジビエの美味しい猪肉、鹿肉をお届け



当会社(房総山家)・房総いのかジビエセンターは持続可能な開発目標(SDGs)を支援しています。



房総いのかジビエセンター
0438-40-4613

▼instagram



▼twitter





noname ***stro*** ***Nvii***

O-Support Web shop

京葉オリエンテーリングクラブの皆様
創立 45 周年おめでとうございます。
おかげさまで ***O-Support*** も
創業 15 年目を迎えました。

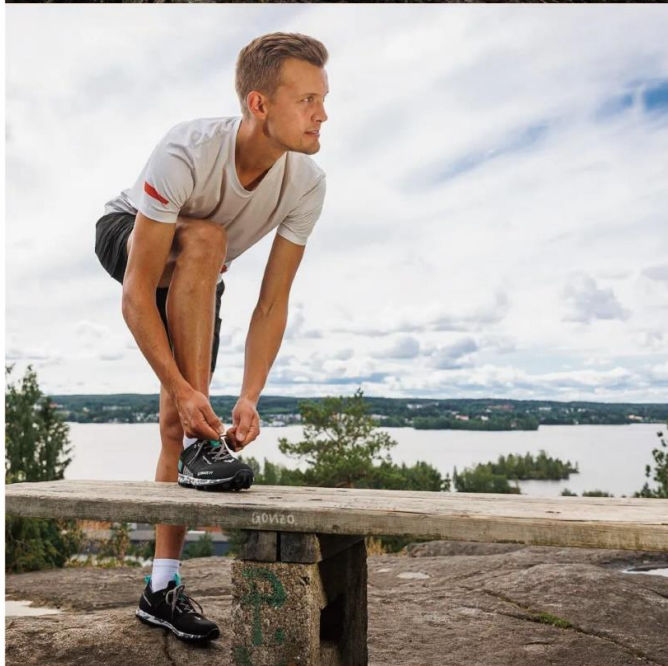

O-Support は
京葉オリエンテーリングクラブ
創立 45 周年記念大会と
オリエンテーリングを愛する
皆さんを応援しています。

photo by nviiisport Instagram

COMPASS

オリエンテーリングコンパス

SIGN

SIGNのコンパスはニードルの下に直線目盛りが入ったプレート、カプセルが回る「ローテーションダイヤル式カプセル」を採用しています(※ミニコンパスを除く)。

S4とS2の違いは磁石の強さで、寸法や重量は同じです。

SiGN
sign yourself



コンパスS4 (カラフル)
 価格：7,480円 (税込み)
 寸法：88×76×13mm 重量：30g

S4コンパス



コンパスS4 (ブラック)
 価格：7,480円 (税込み)
 寸法：88×76×13mm 重量：30g



コンパスS4 (ホワイト)
 価格：7,480円 (税込み)
 寸法：88×76×13mm 重量：30g

S2コンパス



コンパスS2 (クリア)
 価格：6,600円 (税込み)
 寸法：88×76×13mm 重量：30g



コンパスS2 (ブラック)
 価格：6,600円 (税込み)
 寸法：88×76×13mm 重量：30g

プレートコンパス・ミニコンパス



プレートコンパス
 価格：3,960円 (税込み)
 寸法：85×55×10mm 重量：28.8g



コンパスSSミニ
 価格：4,950円 (税込み)
 重量：18g 左手用のみ

FRENSON



マグネティックバランスゾーン
 (精度に応じた5つのエリア)

FRENSONのコンパスは精度による磁力線の傾きを補正するバランスシステムを内蔵。また針を各ゾーンに合わせたバランスに設定することで、走行中でも安定性のある素早いセッティングを可能にします。

FRENSON
RUN WITH CONFIDENCE

ノードフォース シリーズ



ステーブル サムコンパス
 価格：7,480円 (税込み)
 寸法：92×65×12mm 重量：37g



カラースサムコンパス
 価格：7,480円 (税込み)
 寸法：92×65×12mm 重量：37g

エリートレーシング シリーズ



エリートレーシング サムコンパス (左手用のみ)
 価格：7,480円 (税込み)
 寸法：95×70×12mm 重量：29g



エリートレーシングライト サムコンパス (左手用のみ)
 価格：7,480円 (税込み)
 寸法：95×70×12mm 重量：29g

Xフォレスト シリーズ



Xフォレスト サムコンパス (左手用のみ)
 価格：5,500円 (税込み)
 寸法：95×70×12mm 重量：29g



カラースサムコンパス (左手用のみ)
 価格：5,500円 (税込み)
 寸法：95×70×12mm 重量：29g

ACCESSORIES

※ディスクリプションホルダーのチームデザイン製作できます! 詳しくはsign-sport-japan.comまで!

ディスクリプションホルダー



FRENSON ディスクリプションホルダー
 価格：Sサイズ 1,650円 / Lサイズ 1,760円
 寸法：Sサイズ 14×7cm / Lサイズ 19×7cm



SIGN ディスクリプションホルダー
 価格：1,760円 (税込み)
 寸法：Lサイズ：18×7.5cm

拡大鏡

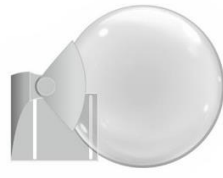

マグニファイアー プロ (直径52mm/62mm)
 価格：5,940円 (税込み)
 重量：24.0g ※左手用コンパス専用
 支柱直径：3.5mm(ほぼ全ブランドに設置可)



マグニファイアー ベーシック (直径50mm)
 価格：3,960円 (税込み)
 重量：13.0g 支柱直径：3.5mm
 ※左手用、右手用どちらのコンパスにも設置可

拡大機能付きアイガード



フォーカスフォグフリーオプティカルグラス
 価格：4,950円 (税込み)
 レンズ下部が度入りの拡大鏡になった便利な商品
 中央の通気孔がレンズの曇りを防ぐ
 +1.0、+1.5、+2.0、+2.5、+3.0、+3.5の6段階



フォーカスレーザーシャープグラス
 価格：3,960円 (税込み)
 レンズの上部は度なし、下部は拡大鏡
 +1.0、+1.5、+2.0、+2.5、+3.0、+3.5の6段階

フラッグ・ニードルパンチャー



公式競技サイズコントロールフラッグ (30×30cm)
 価格：1,100円 (税込み)
 耐候性のあるナイロン製
1枚から購入可!



クラシックニードルパンチャー (1箱10個入り)
 価格：8,800円 (税込み)
 A、B、C、Dの4パターンあり
 学校行事や体験会、バックアップ用に最適

イベント・スケジュール



9:00 会場開場	14:00 表彰式
10:00 当日申し込み締切	14:25 フィニッシュ閉鎖
10:30 スタート開始	15:10 調査依頼締切
12:25 スタート閉鎖	16:00 会場閉鎖

感染症対策



- ▷ 手洗い、うがい、手指消毒をこまめに行ってください。
- ▷ 競技時以外（会場～スタート、フィニッシュ～会場含む）はマスクまたは口を覆えるものを着用し、密集しないようにしてください。
- ▷ 37.5℃以上の発熱、咽頭痛、頭痛、倦怠感など、心身に異常がある際は参加をお控えください。
- ▷ フィニッシュ後など、マスクなどを着用せずに競技者同士が会話することは避けてください。
- ▷ 近い距離で会話をしながら飲食をしないでください。
- ▷ トイレ、更衣室などの密閉空間では必ずマスクなどを着用して会話してください。
- ▷ 大きな声での会話はお控えください。

注意事項



- ▷ **トレインエリアの地権者および事業者から、トレイン利用に際して以下の条件を提示されています。遵守されますよう、ご協力をお願いします。**

- ・トレインエリアの地表、及び同地に生育する立木並びに従属物を損傷しないこと。（競技中に生じた軽微な損傷は除外する。）
- ・トレイン内で発生したごみは自身で持ち帰ること。また、故意に物品を残置しないこと。
- ・トレイン内で火気等を一切使用しないこと。



←従属物の例
(林道上の土嚢)

- ▷ **ピン付きシューズの制限はございません。**
- ▷ コロナの感染状況や天候などにより、大会を中止とする可能性があります。中止時の参加費払い戻しはいたしません。ご了承ください。
- ▷ 大会情報(大会結果、撮影された写真・動画等)は大会広報や協賛企業、キッチンカーの広報等に使用します。
- ▷ 本大会はスポーツ傷害保険に加入いたします。通院を伴う怪我をした場合は、運営者にお問い合わせください。当日申し込みの方は適用されません。

交通



○ 自動車

館山自動車道 君津ICから7km(約10分)

会場の旧 小糸小学校(<https://goo.gl/maps/G7ph1pF8bEfCqA5e9>)のグラウンドが駐車場です。

※Google Mapなどで「小糸小学校」と検索すると、合併後の新しい小糸小学校が出てきますが、そちらでは
ありませんのでご注意ください。

【君津ICより会場付近まで】



【会場付近】



○ 公共交通機関

① 電車 + 路線バス日東交通中島行(君津駅南口↔中島)

中島バス停から会場まで3.5km 徒歩約50分(誘導無し) 料金:440円

時刻表(<https://www.nitto-kotsu.co.jp/pdf/susaisen.pdf>)

② 電車 + 路線バス日東交通安房鴨川駅行(木更津駅西口→小糸小入口)

小糸小入口バス停から会場まで0.6km 徒歩約10分(誘導無し) 料金:629円

時刻表(<https://www.nitto-kotsu.co.jp/pdf/kikamo20220318.pdf>)



③ 電車 + 大会専用送迎バス(君津駅南口↔会場)

(1) 時刻表

【往路】(予約者のみ乗車可、乗車便指定有り)

東京駅発 (新宿駅発)				6:52		7:08		(特急 7:50)	8:04	
JR内房線	千葉駅発	7:13	7:27	7:37	7:45	7:57	8:06	8:39	8:44	
	木更津駅着	7:56	8:08	8:17	8:28	8:36	8:49	9:09	9:21	
	木更津駅発	8:03	8:09	8:18	8:29	8:37	8:57	9:10	9:22	9:31
	君津駅着	8:09	8:15	8:24	8:35	8:43	9:04	9:16	9:29	9:37
大会専用 送迎バス	君津駅南口発			8:35			9:15			9:45
	会場着			9:05			9:45			10:15

【復路】

大会専用 送迎バス	会場発	13:50				15:00						16:10		
	君津駅南口発	14:20				15:30						16:40		
JR内房線	君津駅発	14:26	14:50	15:06		15:14	15:39	16:02	16:08	16:22	16:35	16:39	16:47	16:54
	木更津駅着	14:33	14:56	15:14		15:22	15:45	16:10	16:14	16:28	16:42	16:47	16:53	17:01
	木更津駅発	14:40	14:59	15:16	15:30	15:46		16:15	16:31	16:43			16:54	17:02
	千葉駅着	15:26	15:38	15:54	16:12	16:27		16:55	17:10	17:19			17:22	17:46
東京駅着 (新宿着)		16:22				17:12					18:03	(特急 18:07)		

▷ 会場行(往路)のバスは、スタート時刻によって以下のとおり乗車便を割り振ります。

駅発車時刻	8:35	9:15	9:45
スタート時刻	10:30-11:09	11:10-11:39	11:40-

- ▷ 割り振りされた便で都合の悪い方は、問い合わせ先までご連絡ください。
- ▷ 君津駅南口行(復路)のバスは、乗車便の割り振りは行いません。乗車便に希望のある方はお早めにバス乗降所(ミニストップ君津大井戸店)までお越しください。
- ▷ 君津駅南口行(復路)のみ、空席がある場合に当日乗車を受付けます。空席がある場合は会場でアナウンスします。料金は700円です(釣銭がなるべくないよう小銭をご用意ください)。
- ▷ バス内での飲食はご遠慮ください。
- ▷ バスに乗車しなかった場合でも、バス料金の払戻しはありません。

(2) 大会専用バス乗降場所

君津駅南口：千葉信用金庫君津支店前
(南口より徒歩約1分)



会場：ミニストップ君津大井戸店駐車場
(会場まで徒歩約5分)



会場・受付



○ 会場レイアウト

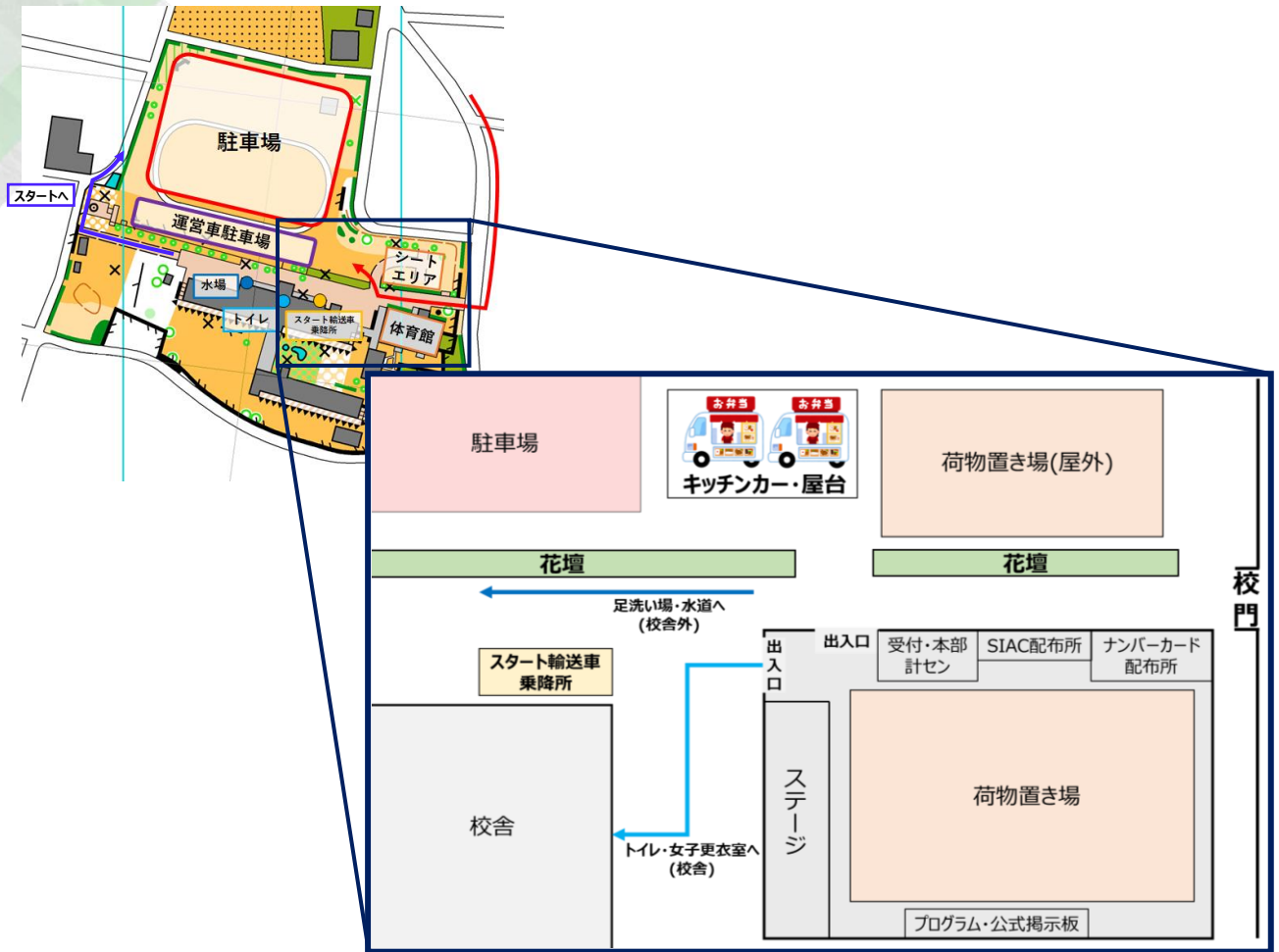

- ▶ 会場の出入口にアルコール消毒を設置しますので、アルコール消毒のご協力をお願いします。
- ▶ 体育館内は土足禁止です。競技後、体育館内に泥を持ち込まないようにご協力をお願いします。
- ▶ トイレ・女子更衣室(保健室)は本校舎内にあります。
- ▶ 体育館内での飲食は可能です。

○ 受付

- ▶ 会場内にて、ご自身で①ナンバーカード②レンタルSIAC③スタート誘導地図④協賛企業パンフレット⑤防寒着輸送用ネームタグをお取りください。
- ▶ 参加費が未入金、または不足している方は受付にお越しください。参加費のお支払いを確認後、ナンバーカードを受付にて配布いたします。レンタルSIACは各自でお取りください。
- ▶ 当日申し込みは10:00までです。詳しくは、p.13「当日申し込み」をご参照ください。
- ▶ MySIACを使用される方で、申し込み時の番号から変更がある方は、受付にお申し出ください。
- ▶ 貸しコンパスをご希望の方は受付にお申し出ください。紛失・破損した場合、5,000円お支払いいただきます。
- ▶ レンタルSIACを紛失・破損した場合は10,000円お支払いいただきます。**紛失防止用のゴムひもを受付にご用意してありますのでご利用ください。**

○ 地図販売

- ▷ スタート閉鎖後、12:25より地図販売を行います。
- ▷ 販売地図枚数には限りがございます。
なくなり次第販売終了いたします。

本大会地図	全コントロール図	800円
	各コース図	500円
東庄県民の森	全コントロール図	200円
	各コース図	
橘ふれあい公園	各コース図	

○ 昼食販売

- ▷ **体育館外にて、キッチンカー・屋台での昼食販売がございます。可能な限り、キッチンカー・屋台でのランチをお楽しみください！！**



房総いのかジビエセンター



ジビエ料理



キッチン在来



大豆肉カレーなど



cucinaRagazza



揚げピザ



みらいやキッチン



クロッフルなど



○ 表彰式

- ▷ 表彰対象者は各クラス最大上位3名です。
- ▷ 表彰式は14:00を目安に開始いたします。
- ▷ 会場ステージにて行います。運営者が入賞者の方をお呼びしますので、該当する方はステージ前にお集まりください。
- ▷ 表彰対象者の方で、表彰式開始時刻より前にお帰りになる方は、受付にお申し出ください。



○ 競技形式

ポイントオリエンテーリング ミドル・ディスタンス競技
SPORTident社製電子パンチングシステム

SIAC(タッチフリー)を計時に使用

○ 地図

2023年京葉OLクラブ フルリメイク

地図図式 ISOM2017-2

縮尺 1 : 10,000

等高線間隔 5m

地図サイズ A4

旧図 君津糸川/浅間台

(Japan-O-entrY上で公開)

○ 特殊記号

本大会では以下のような特殊記号が使用されております。

● 目立つ木 / Prominent tree

× 廃車、祠 / Scrapped car, Small shrine



● 目立つ木



● 目立つ木



× 廃車



× 祠

○ コントロール位置説明表

▷ ISCD2018準拠

▷ コントロール位置説明表は全クラス地図に印刷されております。M15A、BL、BS、N、G、OB、ON、OGにおいては、日本語表記の説明表と記号表記の説明表を両方用意します。

▷ 配布用コントロール位置説明表は、縦120mm横60mmを超えない大きさです。

○ 救護所・給水所

救護所は競技エリア内に1か所、給水所は競技エリア内に3か所設けます。給水所は無人です。

○ 競技中の誘導

競技中の誘導は**赤白テープ**誘導です。

○ ナンバーカード

会場にてナンバーカードを配布いたします。安全ピンで胸元の見やすい位置に水平につけてください。安全ピンは各自でご用意ください。



○ 調査依頼

調査依頼がある場合は、本部にて所定の用紙に記入の上、競技責任者宛てで本部にご提出ください。調査依頼に対する競技責任者の回答は、依頼者に通知するとともに公式掲示板に掲示いたします。調査依頼提出の締切は15:10です。なお、フィニッシュ時刻によっては調査依頼提出の締切までの時間が短い場合がございます。予めご了承ください。

○ 提訴

調査依頼に対する競技責任者の回答に納得できない場合、提訴することができます。提訴は調査依頼の回答通知後、15分以内に本部にて所定の用紙に記入の上、大会主催者宛てに本部にご提出ください。提訴に対する裁定委員の裁定結果は、依頼者に通知するとともに公式掲示板に掲示いたします。裁定委員による裁定を最終判断といたします。

○ 裁定委員

裁定委員は以下の3名です。

- ・村越久子 氏 (静岡OLC)
- ・小林岳人 氏 (ES関東C)
- ・田中翔大 氏 (練馬OLC)

○ クローズエリア

本競技の開催に伴い、大会当日まで以下の赤で彩色した範囲内へのオリエンテーリング目的での立ち入りを禁止とします。

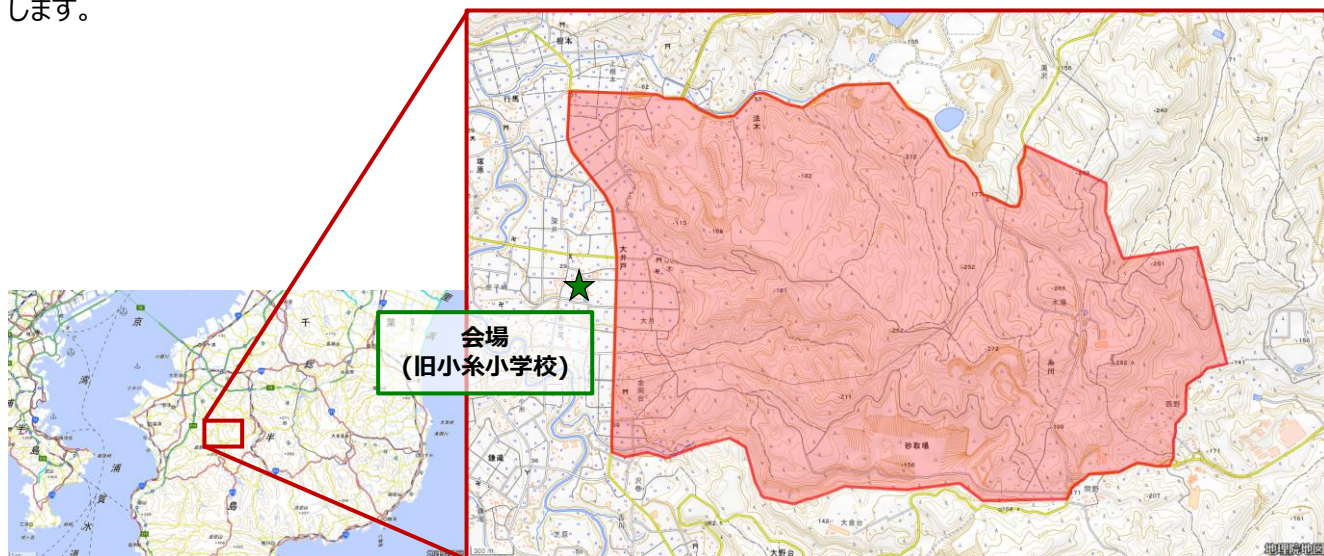

○ クラス情報

〈事前申し込みクラス〉

クラス	距離 (km)	登距離 (m)	優勝設定 (分)	申込人数 (人)	クラス	距離 (km)	登距離 (m)	優勝設定 (分)	申込人数 (人)
M21A1	4.0	260	35	109	W21A	2.9	140	35	70
M21A2	4.0	265	35	109					
M21AS	2.2	105	35	19	W21AS	1.6	85	35	6
M35A	2.6	130	35	23	W35A	2.2	105	35	5
M50A	2.2	105	35	51	W50A	1.6	85	35	9
M65A	1.6	85	35	18	W65A	1.3	60	35	3
M75A	1.3	60	35	12					
M20A	2.3	115	35	19	W20A	1.8	110	35	5
M18A	1.8	110	35	2	W18A	1.9	85	35	1
M15A	1.9	85	30	5					
BL	2.9	145	35	10	BS	2.0	85	25	4
N	1.9	75	25	1	G	1.9	75	25	2

〈当日申し込みクラス〉

クラス	距離 (km)	登距離 (m)	優勝設定 (分)
OA	2.2	105	35
OB	2.0	85	25
ON/OG	1.9	75	25

- ▷ M/W21Aは日本ランキング対象クラスです。
- ▷ M/W20Aは全日本大会のM/W20E権取得のための対象クラスです。
- ▷ M21Aは参加者多数のため、クラスを2つに分けています。
- ▷ **競技時間は全クラス120分です。**

○ テレインプロフィール

本大会に使用するテレインは、標高約100～250mに位置している。急峻なエリアが多く見られるものの、比較的平坦なエリアも存在する。植生は非常に緩急に富んでおり、走行可能度の極めて高いエリアが存在する一方で、令和元年に千葉県を襲った台風15号による激しい痕跡がテレイン内の随所に見られ、局所的に走行可能度が著しく低下する箇所も存在する。小径・小道はあまり発達していない。

○ コースプロフィール

本テレインに特徴的である変化に富んだ植生に伴って、スピードの切り替えが求められる。また、コース全体を通してナビゲーションへの集中が求められる。



競技の流れ



○ ウォーミングアップ

- ▷ ウォーミングアップエリアは、会場にて配布されるスタートまでの誘導地図に記載されています。
- ▷ 誘導途中の民家周辺では静かに移動してください。

○ スタート

- ▷ 会場からスタートまでは、**地図誘導と青色テープ誘導**で、約2.3km/登距離100m 徒歩約40分です。スタート地区まで距離がありますので、時間には余裕をもって会場を出発してください。
- ▷ **M75A、N/Gクラスは、スタート地区まで輸送を行います**(エントリー時に希望された方も含む)。**会場レイアウト**に記載されている、「スタート輸送車乗降所」へスタートリストに記載されている指定の時刻までにお越しください。
- ▷ **防寒着の輸送を行います。数字の書かれた袋を用意しますので、ご自身で袋へお入れください。ネームタグは受付に用意してあります。**防寒着の返却は、フィニッシュから会場へ戻る途中で行います。取り忘れにご注意ください。
- ▷ スタート地区には給水所を設けます。
- ▷ スタート閉鎖時刻は12:25です。

〈スタート地区レイアウト〉

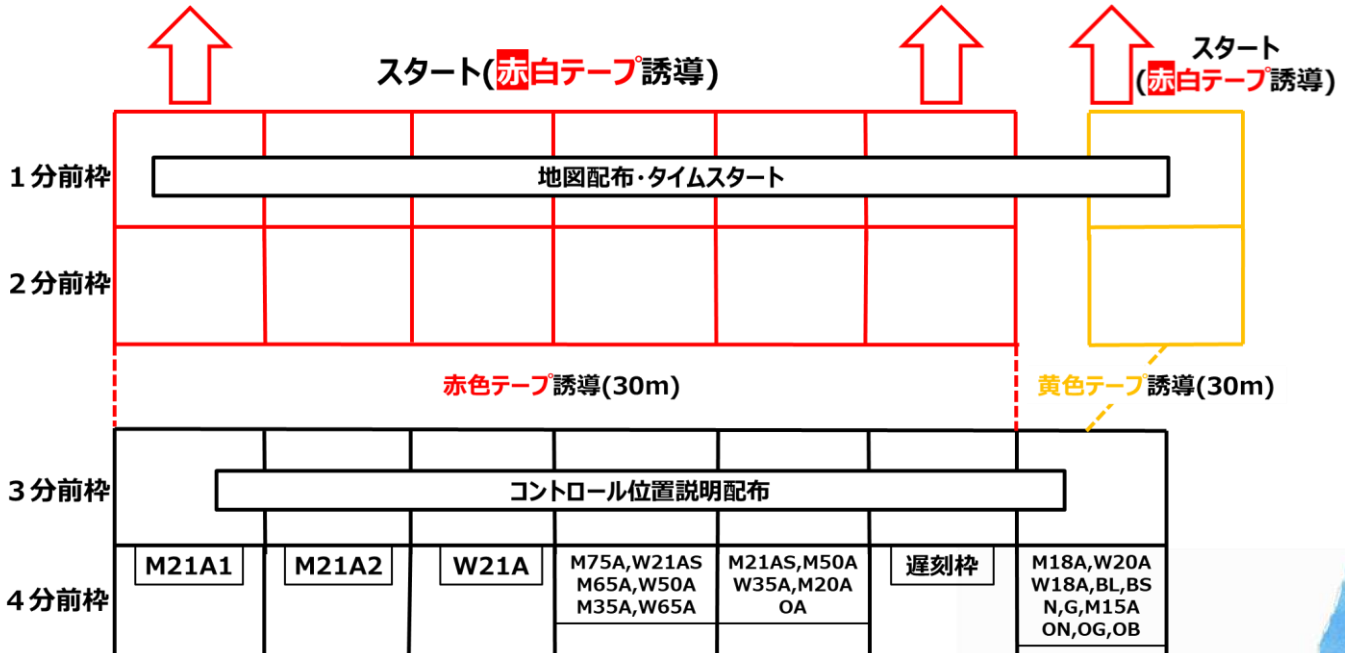

〈スタートまでの流れ〉

【4分前】

係員によるナンバーカード番号、SIAC番号の確認後、4分前枠の手前でSIACのクリア、チェックを正しい順序で行ってください。クリアステーションは、SIACを差し込んでから数秒後に電子音と光を発します。クリア後は続けてチェックステーションにパンチしてください。その後、テストステーションにSIACを差し込まずに近づけ、タッチフリーが使用可能な状態であること(SIAC先端部が光り、音が鳴ること)を確認し、4分前枠にお入りください。

【3分前】

3分前枠にお進みください。コントロール位置説明表がございますので、必要な方はご自身のクラスのものをお間違えの無いようにお取りください。

【2分前】

①M/W21A(S)、M20A、M/W35A、M/W50A、M/W65A、M75A、OAクラスの方

赤色テープ誘導に従って2分前枠までお進みください。30mほど誘導がございます。

②W20A、M/W18A、M15A、BL、BS、N、G、ON、OG、OB クラスの方

黄色テープによるレーン誘導に従って2分前枠までお進みください。30mほど誘導がございます。

【1分前】

1分前枠にお進みください。ご自身の出走されるクラスの書かれた地図を裏面にしたまま、ご自身の足元に置いてください。スタートチャイムは5秒前に予告音が鳴り、スタート時刻の3秒前からスタート時刻まで1秒ごとにブザー音が鳴ります。タイムスタート方式です。出走の合図が鳴りましたら、足元の地図を取って出走してください。スタートフラッグまで**赤白テープ**誘導です。

【遅刻】

遅刻された場合にも出走は可能です。運営者の指示に従い、4分前枠にお入りください。運営者の責任で遅れた場合を除き、正規のスタート時刻からの計時となります。



○ フィニッシュ

- ▷ フィニッシュ地区には給水所を設けます。
- ▷ フィニッシュから会場までは地図誘導です。誘導地図はフィニッシュで配布いたします。
- ▷ **フィニッシュから会場までは徒歩約60分です。会場までの距離が長いので防寒着の着用を推奨します。**
- ▷ 地図回収は行いません。未出走者に地図が見えないよう配慮をお願いします。
- ▷ **フィニッシュから会場へ向かう途中の林道に、土嚢と盛り土があります。誘導中に土嚢・盛り土を踏まないでください。**
- ▷ **フィニッシュから会場までの誘導途中で防寒着の返却を行います。取り忘れにご注意ください。**
- ▷ **M75A、N/Gクラスは、会場まで輸送を行います。(エントリー時に希望された方も含む)。誘導地図に記載されている、「会場輸送車乗車所」へお越しください。**
- ▷ 競技時間内にフィニッシュを通過しなかった場合、失格となります。途中棄権する場合も必ずフィニッシュを通過してください。
- ▷ フィニッシュ閉鎖は15:00です。閉鎖時刻を過ぎてもフィニッシュの通過が確認されない場合、搜索の対象となります。万が一フィニッシュを通過せずに会場などに戻られた場合は、その旨を運営者までお伝えください。

○ SIAC読み取り

- ▷ SIACの読み取りは会場の計算センターで行います。読み取り忘れの無いよう、ご注意ください。
- ▷ 当日は、Lap Centerにてライブ速報を行います。



当日申し込み



○ 参加費

	一般	大学生 (院生含む)	高校生以下	用意枠
OA	5,300円	4,800円	2,800円	20
OB	2,300円		1,300円	10
ON/OG	1,300円			10

○ 諸注意

- ▷ 地図には限りがございます。なくなり次第受付終了いたしますので、予めご了承ください。
- ▷ 当日申し込みは、10:00までです。
- ▷ ON/OGは会場↔競技エリア間の車輸送はいたしません。
- ▷ 上の料金表はレンタルSIAC込みの値段です。
- ▷ 当日申し込みは表彰対象外です。

千葉大大会とのコラボ



2月18日(土)には、東京都江戸川区「篠崎公園」にて第26回千葉大大会が開催されます！

両日参加した方には、**お楽しみ企画**を用意しています。

問い合わせ先



京葉オリエンテーリングクラブ

keiyo.comp39th☆gmail.com

(☆を@に変換してください。)

