

2022 年度京大京女立命館新人運営練大会

プログラム

※変更箇所を黄色のマーカースで示しています

2023 年 2 月 12 日(日) [雨天決行・荒天中止]

大文字山およびその周辺の山林

タイムスケジュール

9:45 開場

11:30 トップスタート

13:00 スタート閉鎖

15:30 フィニッシュ閉鎖

表彰

16:00 会場閉鎖

主催

京都大学オリエンテーリングクラブ

京都女子大学オリエンテーリングクラブ

立命館大学オリエンテーリングクラブ

主管

京都大学オリエンテーリングクラブ 44 期

京都女子大学オリエンテーリングクラブ 44 期

立命館大学オリエンテーリングクラブ 44 期

大会役員

実行委員長 : 佐合 慶哉(京都大学 2022 年度入学)

運営責任者 : 沼田 奈津(京都大学 2022 年度入学)

競技責任者 : 野田 晃司(京都大学 2022 年度入学)

コースプランナー : 早川 正真(立命館大学 2022 年度入学)

イベントアドバイザー : 吉仲 瑞貴(京都大学 2019 年度入学)

重岡 慧実(京都大学 2019 年度入学)

後援

関西学生オリエンテーリング連盟

京都府オリエンテーリング協会

協賛

株式会社ニチレイ



目次

1. 実行委員長挨拶 P3
2. 交通・会場案内 P4
3. 競技情報 P6
4. 当日の流れ P8
5. 諸注意 P12

1. 実行委員長挨拶

この度は2022年度京京立新人運営練大会にご参加頂きありがとうございます。当大会は京都大学、京都女子大学、立命館大学の1回生、44期生が中心となって運営する大会です。

今回のトレインである東山は大文字山と呼ばれ、五山の送り火で有名ですが、急勾配部分が多く、微地形もあるトレインとなっております。

コースプランナーも楽しいコースを作ると意気込んだ大会となっておりますので、レースをお楽しみください。

先日の強い寒波の影響もあり、トレイン内にも雪が残り、厳しい寒さでの大会となりそうです。体調、怪我に気をつけてレースに臨んでください。

最後に大会開催に際してご協力頂いた皆さまに厚く御礼申し上げるとともに参加者の皆さまが無事に楽しんで参加できることを願って、実行委員長の挨拶とさせていただきます。

実行委員長 佐合慶哉

2. 会場・交通案内

会場

京都市立北白川小学校体育館

交通案内

- ・京阪電車をご利用の方

「出町柳駅前」より京都市バス 17 系統または 203 系統乗車後、「銀閣寺道」で下車（約 10 分）銀閣寺道から徒歩 7 分

または「出町柳駅前」より京都市バス 3 系統乗車後、「北白川別当町」で下車（約 10 分）北白川別当町から徒歩 4 分

- ・京都駅をご利用の方

「京都駅前」より京都市バス 17 系統乗車後、「銀閣寺道」で下車（約 40 分）銀閣寺道から徒歩 7 分

または「京都駅前」より京都市バス 5 系統乗車後、「北白川校前」で下車（約 40 分）北白川小学校前から徒歩 4 分

- ・阪急電車をご利用の方

「四条河原町」より京都市バス 5 系統乗車後、「北白川校前」で下車（約 30 分）北白川小学校前から徒歩 4 分

または「四条河原町」より京都市バス 32 系統乗車後、「銀閣寺前」で下車（約 30 分）銀閣寺前から徒歩 9 分

※交通状況によっては特に京都駅、河原町付近でバスが遅れる場合がございます。バスをご利用の方は時間に余裕を持ってお越しください。

※小学校の駐車場は使用できないため、車をご利用の方は付近のコインパーキングをご利用ください。

会場使用上の注意

- ・大会参加者は 9:45 まで会場に入場することはできません。

- ・飲酒・喫煙・火気の使用は禁止です。

- ・ゴミは各自でお持ち帰りください。

- ・貴重品等の管理について、主催者側は一切の責任を負いかねます。

- ・会場に足洗い場はございません。ご了承ください。

・会場内への O-map「山紫水明東山~君と送りし火々~」及び、本トレインを含む他の旧地図の持ち込みは禁止です。万が一持ち込みが発覚した場合は、失格となります。

- ・校庭はほかの団体が使っている可能性があります。

- ・会場は土足厳禁です。靴袋をお持ちください。

・軽食は可能です。

会場レイアウト

北白川小学校見取り図



会場見取り図

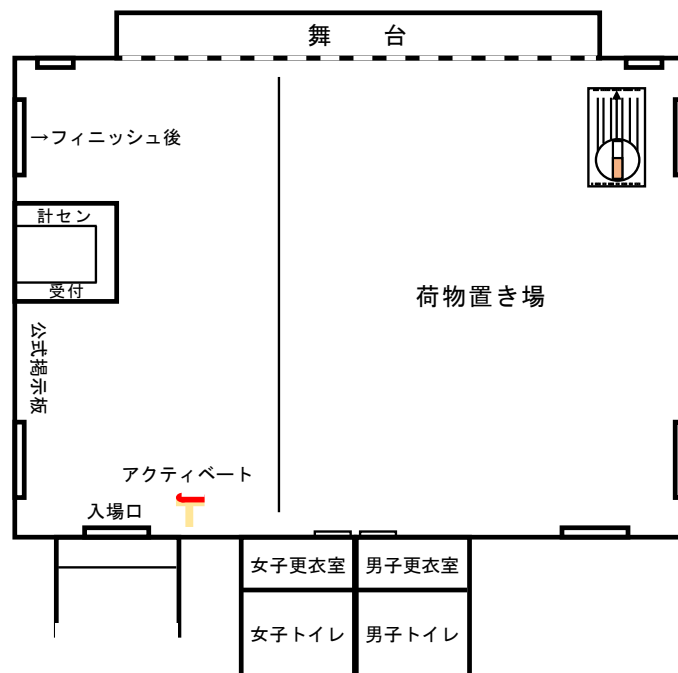

立ち入り禁止区域

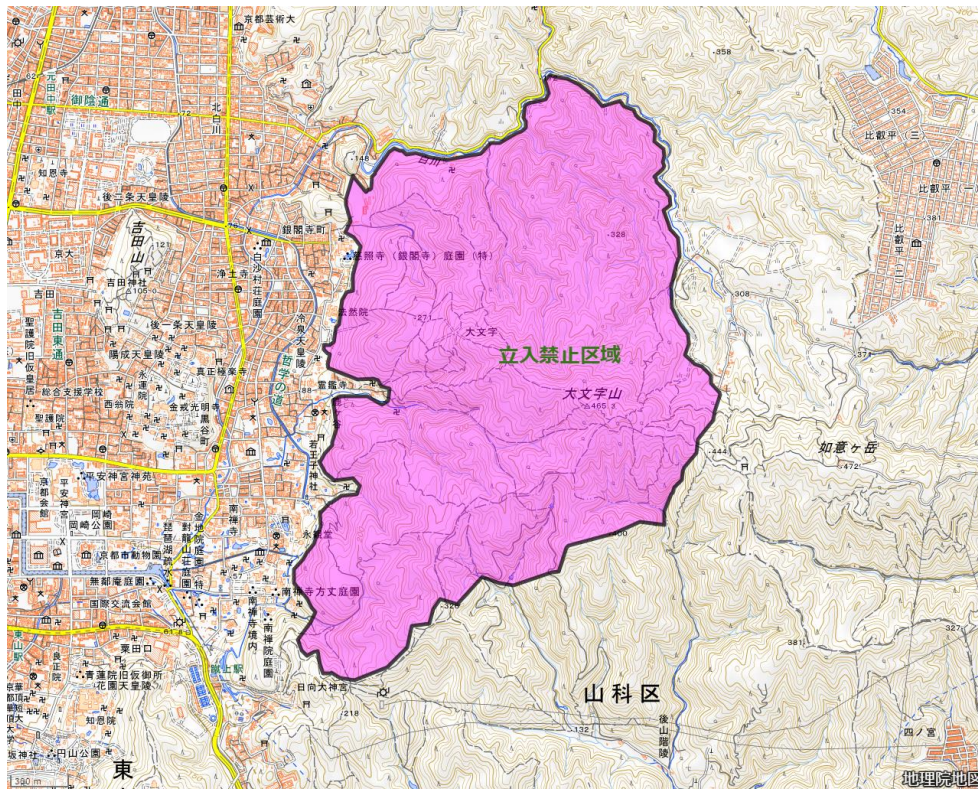

(地理院地図より引用)

3. 競技情報

競技形式

ポイントオリエンテーリング ミドルディスタンス競技

競技時間

競技時間は 120 分です。スタートしてから 120 分以内に必ずフィニッシュを通過してください。競技時間を超えた場合には失格となります。

競技上の禁止事項

- ・許可なく競技前・競技後にトレイン内に立ち入る行為。
- ・立ち入り禁止区域に立ち入る行為。
- ・指定された E-card 以外を使用する行為。

競技上の諸注意

- ・負傷者を発見した場合は、競技を中断して最寄りの係員または大会本部までお知らせください。
- ・トレイン内に雪が残っている可能性があります。大変滑りやすくなっており危険なため、オリエンテーリング用・トレイルランニング用・登山用などの滑りにくいシューズでの出走を強く推奨します。(ピン付きシューズも使用できます。)
- ・レース中の一部の区間において大文字火床などへ向かう登山者とすれ違う可能性があります。競技中には登山者の方を優先し、接触をすることのないよう十分に注意してください。
- ・肌を露出しない長袖・長ズボンでの出走を推奨します。また、2月実施のため天候によっては厳しい条件になることが予想されます。ウィンドブレーカーの着用など適切な防寒対策をお願いします。低体温症には十分ご注意ください。
- ・急峻なトレインであるため、枝木をつかむ場合が多くなると予想されます。手袋をつけるのを出走をお勧めします。
- ・本大会では傷害保険に加入いたしますが、補償額には限度があります。
- ・トレイン内に鹿などの野生動物の生息が確認されています。見かけても刺激することのないようにお願いします。
- ・故意に樹木を傷つける行為はお止めください。
- ・公序良俗に反する服装での出走はお止めください。

地図情報

【地図名】 山紫水明東山~君と送りし火々~

【縮尺】 1:10000

【等高線間隔】 5m

【走行可能度】 4段階表示

【コントロール位置説明】 MA,MAS,WA,WAS,B クラスでは IOF 記号

N,G クラスでは日本語説明表記を使用

【特殊記号】 ○：炭焼き釜跡 ×：人工特徴物

※地図は防水加工を施した状態で配布いたします。

トレインプロフィール

京都盆地と滋賀県琵琶湖を隔てる京都東山連峰の一つである大文字山周辺がトレインとなる。斜面は全体的に急勾配であり、小さな尾根や沢の入り組んだ微地形が発達した部分も存在する。大部分は針葉樹林と広葉樹林からなるため見通しは良くないが、走行可能な部分は多い。

(2016年度京大京女新人運営練大会要項より引用)

コース情報

クラス	距離 (km)	登高(m)	優勝設定時間	対象
MA	3.7km	255m	40分	男子上級者
MAS	3.3km	230m	40分	男性上級者 (短距離)
WA	3.3km	230m	40分	女性上級者
WAS	2.7km	185m	40分	女性上級者 (短距離)
B	2.8km	195m	40分	中級者
N	1.9km	130m	40分	初心者
G	1.9km	130m	40分	初心者グループ

要項 2.1 から距離が変更になっているクラスがあります。

電子パンチングシステム

- ・本大会では Emit 社製電子パンチングシステム(E-card)を使用します。
- ・指定された E-card 以外を使用した場合は失格となります。
- ・レンタル E-card を紛失・破損した場合には実費として 5000 円を頂きます。

救護所について

- ・本大会では救護所は設置いたしません。救護セットは会場に備えていますが、安全を第一に競技に臨んでください。

4. 当日の流れ

受付

- ・事前申込の方

受付横にレンタル E-card、バックアップラベルスタートまでの誘導地図が置いてありますので、各自名前とクラスを確認の上、自分に該当するものをお取り下さい。

- ・当日申込の方

受付にある申し込み用紙に必要事項を記入して頂いた後、申込用紙・参加費と引き換えに、バックアップラベル、レンタル E-card をお渡しします。スタート時刻につきましてはこちらで指定します。尚、バックアップラベルには参加クラス、スタート時刻、氏名を記載しますのでご確認下さい。当日申し込みの人数には限りがあります。

※当日申し込みの方はレンタル E-card のみの使用となります。

- ・G クラスの参加について

G クラスはグループ単位での参加になります。グループ代表者 1 名様の名前でお申込下

さい。当日申し込みの参加費は一般、大学にかかわらず、1グループあたり800円となります。(高校生以下は無料です。)1グループにつき地図を1枚ご用意します。

尚、受付にて1枚200円で地図を追加することが可能です。ご希望の場合には受付にてご購入下さい。

当日申し込みの参加費 (レンタル E-card 代込み)

所属	料金
京大・京女・立命館 OB/OG	1800円
京大・京女・立命館 現役生	1300円
一般・大学生	2300円
高校生以下	0円
B/N/Gクラス	800円

・レンタル E-card について

レンタル E-card から My E-card への変更は求めません。

・My E-card を忘れた方

E-card レンタル料 300 円と引き換えに E-card をお渡しします。尚、レンタル E-card を紛失・破損された場合、実費 9000 円頂きます。

・E-card 番号が違う方

My E-card ご使用の方で、プログラムに記載されている番号と当日使用する E-card 番号が異なる場合は受付に申告して下さい。

・貸しコンパスについて

コンパスを忘れた方やお持ちでない方は、受付にて保証金3000円と引き換えにコンパスをお貸しします。尚、保証金はコンパス返却時にお返しします。

・参加費の返金・追加徴収がある方

返金・徴収は受付にて行いますので受付まで申告してください。

・代走について

代走を希望する方は受付にて申告してください。

・地図販売について

13:00 より受付にて本大会の地図を販売します。全コントロール図が 300 円、各コース図が 200 円となります。

・その他お問い合わせ

競技に関するお問い合わせは受付にて受け付けます。その他お問い合わせのある方は受付にお越しください。尚、当日のクラス変更はできませんので予めご了承下さい。

スタート (11:30~13:00)

① スタート誘導

地図誘導区間と青色テープ誘導区間を設けます。地図誘導区間約 25 分（舗装路 1.2km）と青色テープ誘導区間約 25 分（登山道 0.75km）です。時間に余裕を持って移動するようにして下さい。

② スタートに関する留意事項

・ E-card、コンパス、時計を忘れないようスタート地区へ持参して下さい。

スタート地区で E-card とコンパスの貸し出しは行いません。

・ スタート地区付近にはウォームアップエリアはございませんので、会場～スタート間でウォームアップを済ませるようにお願いします。なお、会場からスタート地区までは住宅街や登山道を通りますので、地域住民の方や登山客の方などに迷惑にならないようにして下さい。また、車両の通行に十分注意して下さい。

・ 参加クラスによって出走レーンが違うので注意して下さい。

・ 本大会ではウィンドブレーカー輸送を行います。利用を希望される方は、登山道に入るところで養生テープに記名し、輸送を依頼する物品に貼り付けた上で専用の袋に入れてください。持参する荷物は 1 人 1 つ以内でお願いします。返却はフィニッシュ地区にて行います。なお、利用は自己責任でお願いします。荷物の取り違い等があった場合、運営者は責任を負いかねます。

・ 会場で E-card のアクティベートを行って下さい。アクティベートを行わず、スタート直前に E-card が故障していることが判明した場合は係員の指示に従って下さい。

・ スタート時刻に遅れた競技者は、遅刻枠の役員に申し出て、その指示に従って下さい。タイムは正規のスタート指定時刻より計測し、正規タイムとして扱います。

・ スタート閉鎖は 13:00 です。閉鎖後のスタートは認められません。

③ スタート地区レイアウト

スタートユニット→

	○	○	○
1 分前枠→			
2 分前枠→			
3 分前枠→			
	レーン 1 (MA)	レーン 2 (MAS,WA,WAS,B,N,G)	レーン 3 (遅刻枠)

アクティベートユニット→◎

④ スタートまでの流れ

3分前…アクティベートユニットで動作確認の上、3分前枠に入ってください。

2分前…2分前枠にお進み下さい。2分前枠にコントロール位置説明を設置していますので、お取り下さい。

1分前…1分前枠に進み、係員の指示に従ってください。

10秒前…スタートユニットにE-cardをセットして、スタートと同時にE-cardを離し、地図を取って出走して下さい。

スタート地区からスタートフラッグまでは赤白ストリーマー誘導となります。スタートフラッグは、地図上の△地点となっています。

競技中

① E-card 使用上の注意

1番コントロールから順に回り、各コントロールにてユニットにE-cardをパンチして下さい。もし1→2ではなく1→3とパンチしてしまった場合、1→3→2→3のように正しい順でパンチして頂くと正常に計時します。E-cardが正常に作動しなかった場合、バックアップラベルでコントロールの通過を確認できれば正規記録とします。バックアップラベルを紛失した上で、E-cardが正常に作動しなかった場合や、全コントロールに正しい順番での通過が確認できなかった場合は失格となりますのでご注意ください。尚、E-cardを紛失した場合も失格となります。

② 棄権

棄権する場合は、必ずフィニッシュを通過して下さい。また、競技時間を超過しそうな方は競技中であっても速やかにフィニッシュへ向かって下さい。

フィニッシュ(~15:30)

① フィニッシュ後誘導

フィニッシュから会場までは地図誘導となります。(1.1km)

② フィニッシュ

最終コントロールからフィニッシュまでは赤白ストリーマー誘導となっています。フィニッシュはパンチングフィニッシュで、フィニッシュでユニットにE-cardをパンチした時刻がフィニッシュ時刻となります。その後、会場内の計算センターにてE-cardの読み取りを行います。E-cardをレンタルされた方は、計算センターにて回収いたします。また、万一競技中にE-cardを紛失した場合には、フィニッシュの係員に申し出て下さい。

③ フィニッシュ閉鎖

フィニッシュ閉鎖は15:30です。競技途中であっても、棄権する場合でも、必ずこの時刻までにフィニッシュを通過して下さい。15:30のフィニッシュ閉鎖に間に合わないと判明

した場合は直ちに競技を中止しフィニッシュに向かって下さい。15:30までにフィニッシュと計算センターをいずれも通過していない場合には、未帰還者として捜索を行います。

表彰

- ・会場にて15:30頃より順位が確定したクラスから順次表彰を行います。
- ・N、Gクラスは上位1名、それ以外のクラスは上位3名が表彰対象です。

会場閉鎖

会場は16:00に閉鎖しますので、表彰・閉会の挨拶が終わり次第速やかに会場から退出するようご協力お願いします。

5. 諸注意

大会中止の決定

当日の天候によって、主催者側で大会中止を決定することがございます。万一大会中止の場合には、大会当日朝6時までに大会HPとTwitterにて告知します。HPとTwitterを見ることが困難な環境にある方で、ご自身では開催の可否の判断が困難な天気の際には、下記記載のお問い合わせ先までご連絡下さい。

大会用メールアドレス

ku.kwu.ru.44st.shinjin☆gmail.com（☆を@に変えてください）