

第1回



# 茨城大大会

要項2.0

2018年11月8日発行

2019 1/6 SUN

NEW マップ「矢板高塩」で開催！

(日本学連新規地図事業第6弾)

大会キャラクター決定！



大会公式キャラクター「たピ」

## 1. 大会概要

- ◆ 正式名称 第1回茨城大学オリエンテーリング大会
- ◆ 開催日 2019年1月6日(日) 雨天決行・荒天中止
- ◆ 開催地 栃木県矢板市
- ◆ 会場 矢板市立川崎小学校
- ◆ 主催 茨城大学オリエンテーリング部 (茨大 OLD)
- ◆ 役員
  - 実行委員長： 勝山 佳恵 (茨城大学 2015 年度入学)
  - 運営責任者： 奥尾 優理 (茨城大学 2015 年度入学)
  - 競技責任者： 七五三 碧 (茨城大学 2016 年度入学)
  - 渉外責任者： 川崎 翔 (茨城大学 2015 年度入学)
  - 広報責任者： 橋本 花恵 (茨城大学 2017 年度入学)
  - 会計責任者： 籠田 巧也 (茨城大学 2015 年度入学)
  - イベントアドバイザー： 八神 遙介 (ときわ走林会)
  
- ◆ 後援
  - 日本学生オリエンテーリング連盟
  - 関東学生オリエンテーリング連盟
  - 栃木県オリエンテーリング協会
  - 矢板市
  - 矢板市教育委員会 (予定)
  - ヤマカワオーエンタープライズ
  
- ◆ 協賛
  - 城の湯
  - ソーカン
  - ふぁみりい
  
- ◆ タイムスケジュール (予定)
  - 9:00 開場
  - 10:30 トップスタート

## 2. 競技情報

### ◆ 競技形式

個人によるポイントオリエンテーリング（ミドル・ディスタンス競技）  
全クラスにおいてEMIT社製電子パンチシステム（Eカード）を使用します。

### ◆ 地図

「矢板高塩」（日本学連新規地図事業第6弾）

作成年：2018、縮尺：1:10000、等高線間隔:5m、走行可能度:4段階表示、ISOM2017準拠、  
地図サイズ：A4(297mm×210mm)

※体験会クラスのみ「川崎城址跡」縮尺 1:2500 を使用します。

### ◆ テレインプロフィール

「矢板高塩」は、「倉掛遊水地」、「矢板山苗代」、「塩谷田所」に囲まれた、矢板最後の1ピースであるニューテレインです。標高は200～300m程の里山テレインで、東側と西側にある耕作地に囲まれています。尾根のラインが幾分にも分岐する典型的栃木テレインと言えるでしょう。植生は全体的に濃く見通しの悪い部分が多いため、高度なナビゲーションが求められます。しかしながら、一部では神エリアと呼ばれるスーパーA藪が広がる区域が存在するため、爽快に走ることができます。それぞれのエリア毎にナビゲーションとスピードの緩急が求められるテレインです。

### ◆ 立ち入り禁止区域

本大会に参加を予定している方は、以下に示すエリアへのオリエンテーリング目的での立入りを、大会終了時まで禁止します。ただし、立入禁止区域周辺道路の通行および立入禁止区域内の商業施設の利用は妨げません。

#### ・栃木県矢板「矢板高塩」

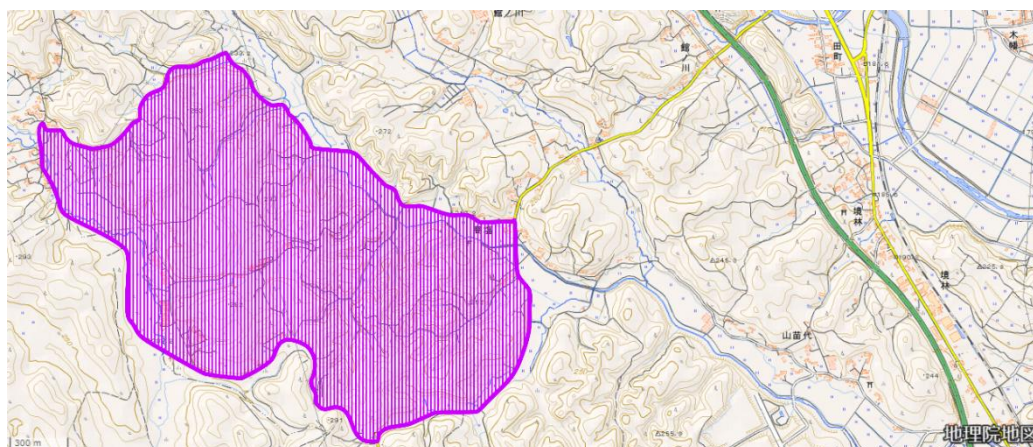

(地理院地図電子国土Web)

◆ クラス

クラス	参加条件	優勝設定
M/W21E	無制限	35分
M/W21A	無制限	35分
M/W20A	20歳以下	30分
M/W35A	35歳以上	30分
M/W50A	50歳以上	30分
M/W60A	60歳以上	30分
M/W18A	18歳以下	30分
M/W15A	15歳以下	30分
体験会	どなたでも	

◆ クラス選択についての諸注意

- ・年齢は2019年3月31日時点のものとしします。
- ・体験会クラスは男性・女性どちらでも出走できます。
- ・原則として、Mクラスは男性用、Wクラスは女性用となっております。ただし、女性のMクラスへのエントリー・出走することを妨げません。
- ・当日参加をされる方も上記クラスと同一コースでの出走となります。
- ・参加者の人数によりクラスの統合及び同一クラス内でレーン分けが行われる場合があります。



### 3. 参加費

	参加費	Eカード レンタル	プログラム 郵送	当日参加
一般	3000円	+300円	+500円	+500円
大学生 (院生含む)	2500円			
中・高校生	1500円			
体験会	500円 (矢板市民、塩谷町 民、及び小学生以下は 200円)			当日参加のみ受 け付け

#### ◆ 参加費に関する注意事項

- ・ Eカードのレンタルをおこないます。レンタル代は1つ**300円**となります。Eカードのレンタルを希望される場合、エントリー時にお伝えください。
- ・ 貸出用コンパスを用意いたします。なお、貸出時に保証金として**当日3000円**をお預かりいたしますのでご了承ください。（コンパス返却時にお返し致します。）貸出用コンパスを希望される場合、エントリー時にお伝えください。なお、**体験会クラス**に参加される方はコンパスの保証金は必要ありません。（代わりに連絡先を受付で記載していただきます。）
- ・ プログラムの郵送を希望される場合は、エントリー時にお伝えください。
- ・ 体験会クラスは当日参加のみ受け付けます。参加費は当日受付でお支払いください。なお、矢板市市民、塩谷町民、及び小学生以下の方は参加費が200円となります。

## 4. 交通案内

### ◆ 会場

矢板市立川崎小学校 〒329-2142 栃木県矢板市木幡 1646

### ◆ 自家用車でお越しの方

川崎小学校のグラウンドを駐車場として利用できます。

### ◆ 公共交通機関をご利用の方

JR 東北本線「矢板駅」から徒歩約 35 分。

申し訳ありません、今回はバス輸送を行いません。

自家用車でのご来場を推奨いたします。

## 5. エントリー

### ◆ 申し込み方法

エントリーにつきましては JOY (Japan-O-entrY) にて受け付けております。

ご記入の上お申し込みください。申し込み締め切りは12/17です。

参加費はサイト内の案内に沿ってお支払ください。払い込み締め切りも12/17です。

エントリー用 URL( <https://japan-o-entry.com/event/view/206> )

### ◆ 申込み・参加費振込締め切り日

**2018年 12月17日 (月)**

・大会中止を含め、いかなる場合でも参加費等の返金は致しません。

### ◆ 申し込みに関するお問い合わせ

エントリー担当：水澤 和大

メール：[ibadai.compe.1st@gmail.com](mailto:ibadai.compe.1st@gmail.com)

(申し込みに関するお問い合わせも大会用メールアドレスへご連絡ください。)

## 6. 大会 T シャツ&パーカー

本大会では、T シャツとパーカーの 2 種類を販売いたします。

値段は全サイズ (S,M,L,LL) 共通で

- T シャツ：1500 円
- パーカー：2600 円

となっております。



パーカーはデザインが完成次第、要項に追記していきます。

なお、T シャツ及びパーカーはエントリー時に予約することができます。エントリーの代金と一緒にお支払いいただき、大会当日受付にてお渡しいたします。大会を欠席された場合、申し込み代表者の方の住所へ郵送させていただきます。

当日も販売をおこないますが、数に限りがございますので、エントリー時に予約していただくことをおすすめします。

## 7. その他

- ・要項および公式サイトに記載されている事項は、予告なく変更される可能性がございます。変更があった場合、公式サイトにて変更箇所を公表します。
- ・テレイン及び会場は火気厳禁です。
- ・傷害保険は主催者が締結しますが、補償額に限度がございます。ご自身での傷害保険への加入を推奨します。また各自で健康保険証の持参を推奨します。
- ・地図上で立ち入り禁止と表記される範囲には、絶対に入らないでください。
- ・会場周辺の道路は駐車禁止です。指定した駐車場をご利用ください。
- ・公序良俗に反する服装はお控えください。
- ・運営の妨害とみなされるような行為・公序良俗に反する行為があった場合、失格となります。
- ・貴重品などの管理は各自でお願いします。盗難などについて、主催者側は責任を負いません。
- ・参加者が自分自身、あるいは第三者に与えた損害に対して、主催者側はその責任を負いません。
- ・自分で出したごみは必ずお持ち帰りください。
- ・地元の方の迷惑になるような行動は慎んでください。
- ・申し込みの際にいただいた個人情報は本大会の運営のみに使用いたします。なお記録及び大会で撮影した写真や動画は大会広報などに掲載することがあります。

## 8. 連絡先

- ◆ 大会 Web サイト

<https://taikai-ibadaiold.jimdofree.com/>

- ◆ 公式 Twitter

[https://twitter.com/ibarakidai\\_1st](https://twitter.com/ibarakidai_1st)

- ◆ お問い合わせ

[ibadai.compe.1st@gmail.com](mailto:ibadai.compe.1st@gmail.com)

(実行委員長 勝山)



# ようこそ矢板市へ 選手のみなさまのご活躍をお祈り申し上げます！

## 矢板で遊ぶなら

見る

雄大な高原山に抱かれた矢板市は、様々な自然やイベントを楽しめる。



遊ぶ

豊かな自然を体感できる施設や、自然の中のアウトドアスポーツが魅力。



**おしらじの滝**  
条件が整った時だけ神秘的なブルーの姿を見せる幻の滝。



**八方ヶ原**  
約20万株のレンゲツツジが咲き誇る、360度の絶景パノラマ。



**栃木県民の森**  
高原山の豊かな自然を知ることができる施設が充実。



**トレッキング&スノーシュー**  
四季を通じて様々な山遊びが楽しめる。



**たかはらやまトライアスロン**  
スイム、バイク、ランの3種目を連続で行う、己に打ち勝つ精神力が試されるレース。



**やいた八方ヶ原ヒルクライムレース**  
「栃木のラルブ・デュエズ」の異名をとる難関コースを駆け上がる。

食べる



**りんごソフトクリーム**  
原料に矢板のりんごジュースを用いたさわやかな甘みのソフトクリーム。



**りんご**  
肥沃な土地と気候を生かした樹上完熟の蜜入りりんご。



**地酒**  
飲み飽きない旨口と、厚みと深みのある味わい。



**とちぎ和牛**  
豊かな自然と生産農家の愛情で育まれた和牛。



**つつじの郷  
やいた花火大会**  
尺玉やスターマインなど約10000発の花火が秋の夜空を華麗に、壮大に彩る。

## 矢板を知るなら



**東日本登録率No.1**  
矢板市公式LINEアカウント「**やいこみゆ**」  
をご存じですか？

4,200人以上が登録する「やいこみゆ」では、休日当番医や求人情報のほか、イベント情報、クーポンなどを随時配信しています！  
問い合わせ／

(株)フィデス ☎ 0287 (47) 5846

右のQRコードから、ぜひ登録ください→



ようこそ矢板市へ

まちを好きになるアプリ

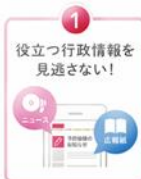

ダウンロードはこちらから



※「広報紙」をご利用の場合、アップデートによって新アプリに切り替わりますので、都度ダウンロードする必要があります。※アプリの使用は無料ですが、通信費は各回線のご負担となります。※広告が表示されますが、各自治体とは何ら関係ありません。



マチイロに関する問い合わせは株式会社ホープ(092-716-1404)まで



デスティネーション・キャンペーン記念

# 「Discover 栃木」 展覧会

～♪宝の山発見♪～

日時：12/22(土)～1/14日(日) 10:00～16:00

場所：道の駅やいた「エコモデルハウス」

「片岡鶴太郎他著名人」色紙展  
「元陽会」「在米アーティスト田中康予」作品展

協力：矢板高等学校・矢板東高等学校&附属中学校  
「ひまわり」・写真愛好家・絵画愛好家・シルバー大学  
ボーイスカウト・ガールスカウト・ソフィア

後援：栃木県・栃木県教育委員会・社会福祉協議会・  
下野新聞社・とちぎテレビ・栃ナビ

**入場無料・作品募集中**

Mail [sophia\\_yaita@yahoo.co.jp](mailto:sophia_yaita@yahoo.co.jp)

Facebook ソフィア青少年リーダー

Tel 090(3401)1755 高瀬ゆうこ



## 田中康予のワークショップ

「町をしり町をつくる」

1/6(日) 14:00-16:00

昔の矢板の写真を持ち寄り今と昔の違いについて話し  
どんな町にしたいか新年の抱負をみんなで描きます

☆ソフィア主催/ココマチ&ボーイ・ガールスカウト協力☆

## ☆宝の山発見！ in こどものひろば☆



12月24日(祝)

10:00～15:00

講師 在米アーティスト田中康予

- 10:00 開会式 英語のクリスマスソング
- 10:30 プランター・クリスマス飾りづくり(持ち帰り¥300)
- 11:00 ともなり文芸活動
- 12:00 食事
- 13:00 松本零士メダル争奪英語のオリエンテーリング
- 13:30 宝探し
- 14:00 少年少女青年壮年合唱隊
- 14:15 ケーキデコレーション・ともなり文芸活動

場所 JR矢板駅東口ココマチ2F

募集人数 各30名

どなたでも 入退場自由

TEL/MAIL にて申込み

**\*無料\***



問合せ 高瀬 ☎ 090(3401)1755 ✉ [sophia\\_yaita@yahoo.co.jp](mailto:sophia_yaita@yahoo.co.jp)

Facebook ソフィア青少年リーダー

.....Merry X'mas!

With the support of the Yaita District Office, Yaita Junior High School and Yaita Middle School  
「子どもゆめ基金助成活動」

体験の風を  
おこそ



☆ボランティア募集中☆