

2022 年度日本学生オリエンテーリング選手権大会 ミドル・ディスタンス競技部門 東海・関西・北信越・中九四地区代表選考会 プログラム

大会概要

日程

2022 年 12 月 4 日(日) 雨天決行・荒天中止

会場

近畿日本鉄道(近鉄)西青山駅付近 (屋外)

スタートリスト

[こちら](#)

必要物

ゼッケン (各自用意-対象:セレクションクラス)

安全ピン

他、オリエンテーリングに必要なもの

スケジュール(抜粋版)

9:30 受付開始

45 min スタート誘導 (ウインブレ輸送あり・途中まで)

11:00 トップスタート

100 min 競技時間

13:20 スタート閉鎖 (ここまで地図回収あり)

15:00 フィニッシュ閉鎖

16:00 会場閉鎖

競技情報

競技形式等

ポイントオリエンテーリング ミドル・ディスタンス競技

日本オリエンテーリング協会が定める競技規則類に準拠

コントロール位置説明表

配布あり・22 cm × 6 cm 以下 ・ ISCD 2018 準拠

地図情報

奥鹿野 2022 (NishiPRO 調製)

旧地図 「奥鹿野」

[こちら](#)

縮尺 1:10000, 等高線間隔 5 m, 走行可能度 4 段階表示

ISOM2017-2 準拠 (一部地図内に旧図等混載)

計時方法

EMIT 社製電子パンチシステム (E カード)

個人所有のカード(マイカード)使用可

クラス

競技時間 100 分

優勝設定時間 35 分

※ MS/WS クラスはセレクションクラスです。

クラス	距離 (km)	等距離 (m)
東海 MS	4.2	250
東海 WS	3.1	180
関西 MS	4.0	260
関西 WS	3.2	170
北信越 MS	4.2	250
北信越 WS	3.1	180
中九四 MS	4.0	260
中九四 WS	3.2	170
併設 MO1	4.2	250
併設 WO1	3.1	180
併設 MO2	4.0	260
併設 WO2	3.2	170

トレインについて

一部倒木等による足場の悪いエリアがあるものの、概ね見通しのよく走行可能度が高いエリアで構成されています。旧地図からの地形的変化も少なく、尾根・沢等の地形的特徴物が明瞭なトレインです。

サンプル地図

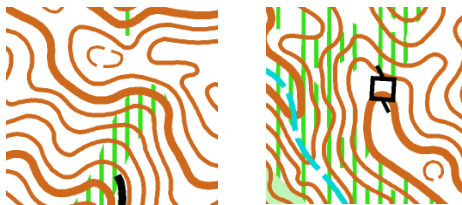

ゼッケン

セレクションクラス（必須）

スタートリストに記されたスタートNo.が書かれたゼッケンを作成し、当日は胸に目立つように取り付けて出走してください。

目立つゼッケンの例 →

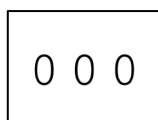

併設クラス（任意）

ゼッケンの掲示は任意です。ゼッケンの着用が無い場合はバックアップ計時の対象外となります。

立入禁止区域

選考クラス出場予定者の O-map「奥鹿野」、およびその周辺(下図)に立ち入ることを禁じます。

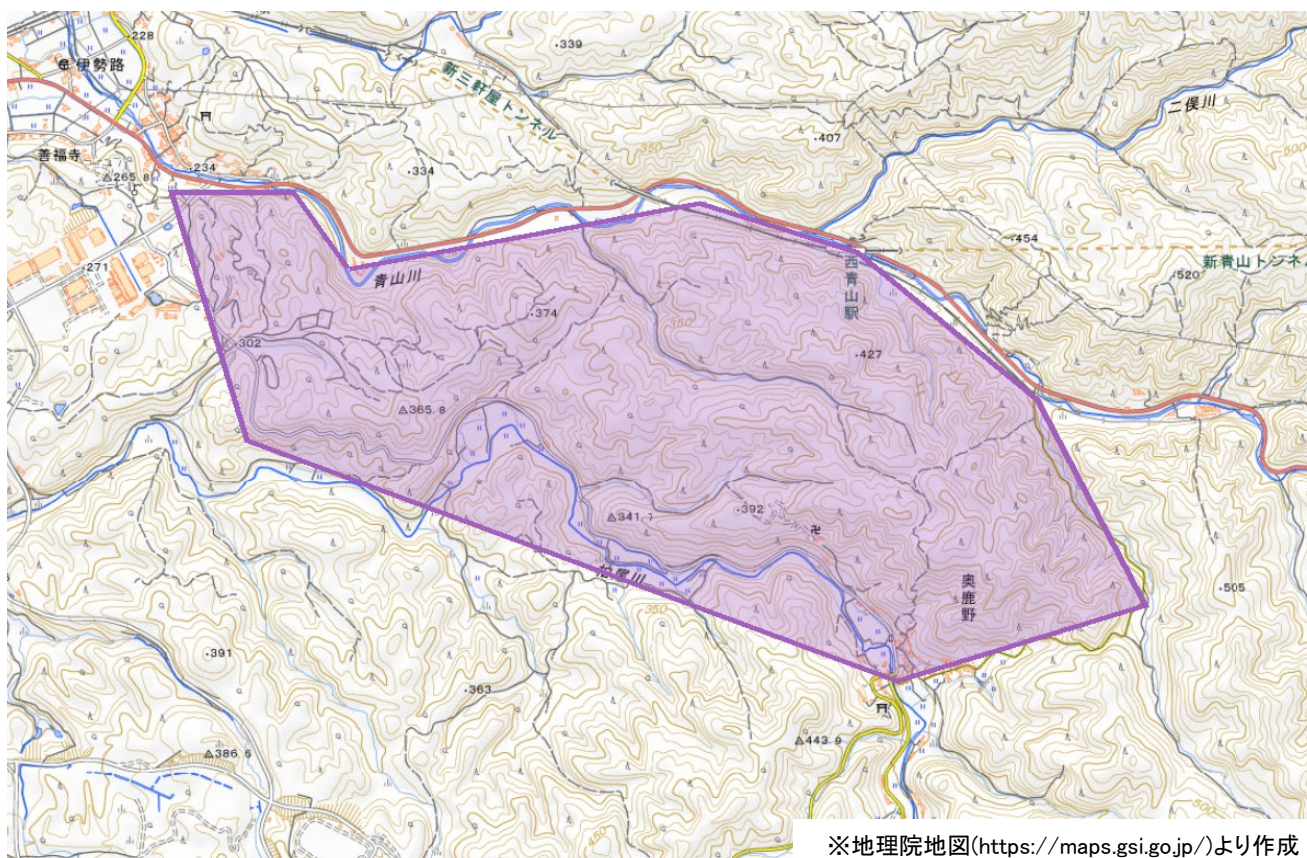

※地理院地図(<https://maps.gsi.go.jp/>)より作成

コースプロフィール

ミドル競技らしい速いスピードの中で明瞭だが複雑な地形的特徴物への対応を要求するコースとなっている。基礎的なオリエンタリングの技術を着実に実行できるかどうか Seleクション通過の鍵となるであろう。

その他

スタートまでの誘導 ■■■■

レンタル E カード、バックアップラベルは受付付近で配布します。

スタート地区まで青緑テープ誘導 45 分です。道中にウインブレ回収地点を設けます。

競技中の誘導 ■■■ / ■■■■

赤白テープ誘導です。トレイン内の立ち入り禁止地区の一部には青黄テープで表示します。

調査依頼・提訴

調査依頼はフィニッシュ後 30 分の間、受付いたします。調査依頼の回答に不服の場合、提訴を行うことができます。回答揭示後、15 分以内に提訴を行ってください。

再入山

今大会での再入山は認めません。ご了承ください。

イベントスケジュール

	9:26	東青山駅急行出発 → 9:33 西青山駅着
	9:30	会場開場
	9:46	東青山駅急行出発 → 9:53 西青山駅着
	10:29	東青山駅普通出発 → 10:36 西青山駅着
	11:00	トップスタート (会場から 45 分)
	11:07	東青山駅急行出発 → 11:14 西青山駅着
	12:07	東青山駅急行出発 → 12:14 西青山駅着 西青山駅急行出発 → 東青山駅
	13:07	東青山駅急行出発 → 13:14 西青山駅着 西青山駅急行出発 → 東青山駅
	13:15	スタート閉鎖・地図返却
	14:07	西青山駅急行出発 → 東青山駅
	15:00	フィニッシュ閉鎖
	15:07	西青山駅急行出発 → 東青山駅
	15:15	調査依頼受付終了
	15:28	西青山駅普通出発 → 東青山駅
	16:00	会場閉鎖・運営者撤収
	16:08	西青山駅急行出発 → 東青山駅
	16:28	西青山駅普通出発 → 東青山駅
	16:43	西青山駅急行出発 → 東青山駅

※ トイレ便は 9 時 30 分から 14 時 30 分の間毎時 20 分間隔で必要に応じて運航予定です。(各便最大 6 名・数分で到着)

所要時間

電車	(西青山駅⇄東青山駅)	07 - 10 分
車	(西青山駅⇄東青山駅)	20 - 25 分

来場方法等に関する備考

電車での来場を特に推奨いたします。

西青山⇄東青山駅 ¥ 260 (片道)

来場時の西青山駅のホームや改札内での滞留はできるだけ避け、速やかに会場に移動してください。

西青山駅では PiTaPa・ICOCA 専用の簡易改札機のみ設置されています。
切符の自動販売機や乗車駅証明書発行機はございません。
そのため、切符を用いる方は西青山駅までの往復の切符をご購入ください。

西青山駅および東青山駅ダイヤは 10 月 14 日時点での近鉄サイトによる時刻です。参加者自身で出発時刻等を再度調べてください。なお、近鉄では 12 月 17 日にダイヤ改正が行われる予定です。

東青山駅ダイヤ

(名張・大阪上本町方面 → 西青山駅(会場)方面)

https://eki.kintetsu.co.jp/norikae/T5?uid=50565&dir=37&path=20221014232537156&USR=PC&pFlg=2&slCode=356-42&d=1&dw=1&d_select=356-42%2C1

西青山駅ダイヤ

(伊勢中川・五十鈴側方面→東青山駅(駐車場)方面)

https://eki.kintetsu.co.jp/norikae/T5?uid=11591&dir=14&path=20221014232214499&USR=PC&pFlg=2&slCode=356-41&d=2&dw=1&d_select=356-41%2C2

西青山駅ダイヤ (名張・大阪上本町方面)

https://eki.kintetsu.co.jp/norikae/T5?uid=11591&dir=14&path=20221014232214499&USR=PC&pFlg=2&slCode=356-41&d=1&dw=1&d_select=356-41%2C1

来場方法

電車で来場の方 (推奨)

名古屋方面→大阪上本町・名張方面
大阪 方面→名古屋・伊勢中川方面

車で来場の方

ドライバーの方・同乗者の方

・乗降所で同乗者は下車し、
ドライバーは駐車場から電車で来場

・全員駐車場から電車で来場

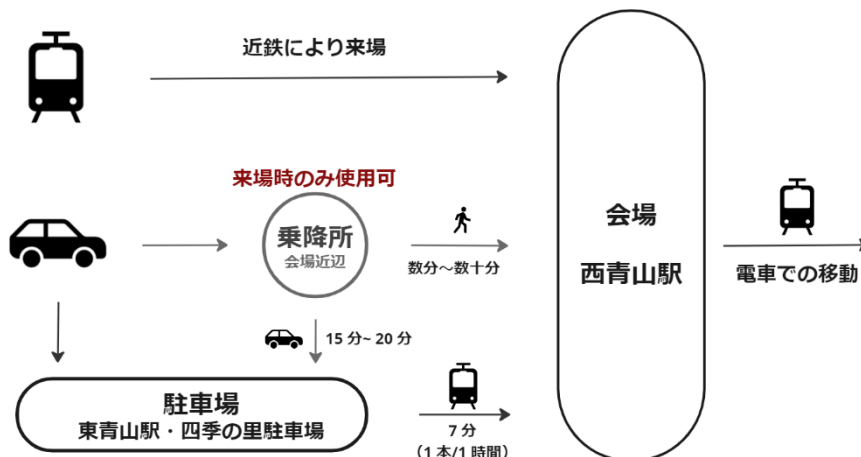

退場方法

電車で移動

会場

受付・待機所

近畿日本鉄道(近鉄)西青山駅改札外広場 — その周辺
(屋根一部あり・暖房なし)

トイレはございません。

女性向けの簡易的のテントでの更衣室を設置いたします。

※ 事前に更衣・トイレ等をお済ませください。

駐車場

四季の里駐車場(有料)

東青山駅より近鉄大阪線 名張・大阪上本町方面の電車
に乗り、西青山駅で下車して来場ください。

西青山駅⇄東青山駅間は車を用いた場合、15-20分です。
(Google Map による)

会場レイアウト

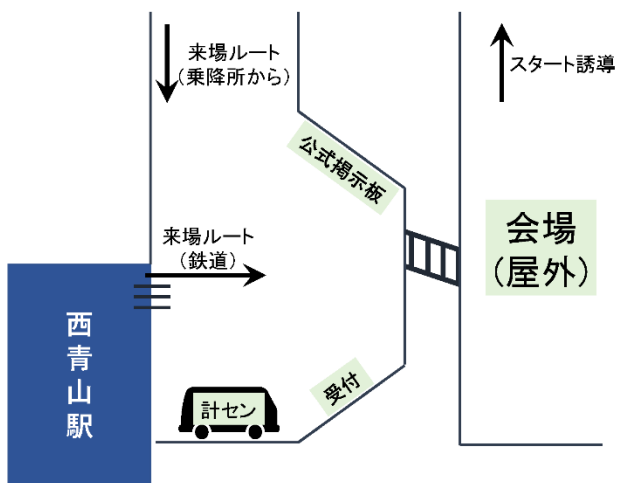

レンタル・販売等

Eカードレンタル	¥ 300
地図販売	¥ 500
安全ピン(4本)	¥ 100

コンパスの貸出は今大会では行いません。

地図を注文された方は、注文数に応じた金額を受付まで持参してください。なお、地図販売は事前申込分のみ販売となります。

感染対策

参加者の各自での対策・対応をお願いいたします。運営者のマスク配布等を行いません。

乗降所 (来場時のみ)

乗降所から会場までは、歩道が無く交通量の多い国道 165 号
を数分歩く必要がございます。

乗降所は来場時のみ開設します。

退場の際は電車をご利用ください。人数集中による事故等防
止のためにご協力をお願いいたします。

関西方面から来場する際の乗降所 [Google Map](#)



東海方面から来場する際の乗降所 [Google Map](#)



会場等に関する備考

トイレについて

会場となる西青山駅にはトイレ等の設備はございません。必ず
事前にトイレ等をご利用になってから会場にお越しください。

トイレ輸送は受付にて人員の募集を行い、必要人員が揃った
場合にのみ運行します。なお、運営者による車での輸送となり
ます。

ウインブレ輸送について

実施します。スタート地区までの道中に回収区間を設けます。

退場方法について

来場方法に関わらず、全員電車での退場をお願いいたします。
乗降所などを用いて乗り合わせ等はやめてください。

その他備考

- 電車での来場の際には、一般利用者の方々に迷惑とならないように努めてください。
- 猟期での開催となるため、山中でも目立つ格好ならびに熊鈴等の携行をお願い致します。
- 会場内での貴重品等の管理は参加者の自己責任とさせていただきます。
- 中止等による返金は運営経費をいただいた残額を返金とさせていただきます。
- 競技・スケジュール等に関する事項を予告なく変更する場合がございます。
- 傷害保険には加入予定ですが、補償額には限度がございます。ご自身の保険等もご確認の上ご参加ください。

お問い合わせ

ご不明点等ございましたら、右記のアドレスまでお問い合わせください。

メールアドレス: mdl.slc.22@gmail.com

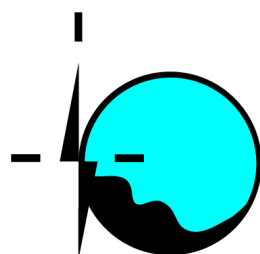

UOFJ . Tokai

東海学生オリエンテーリング連盟



UOFJ . Kansai

関西学生オリエンテーリング連盟

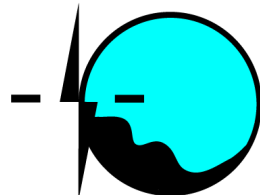

**UOFJ . Hokuriku
Shinetsu**

北信越学生オリエンテーリング連盟

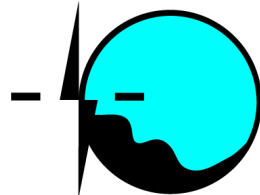

**UOFJ . Chugoku
Kyushu
Shikoku**

中国・九州・四国学生オリエンテーリング連盟

来場方法について

電車での来場を推奨いたします。

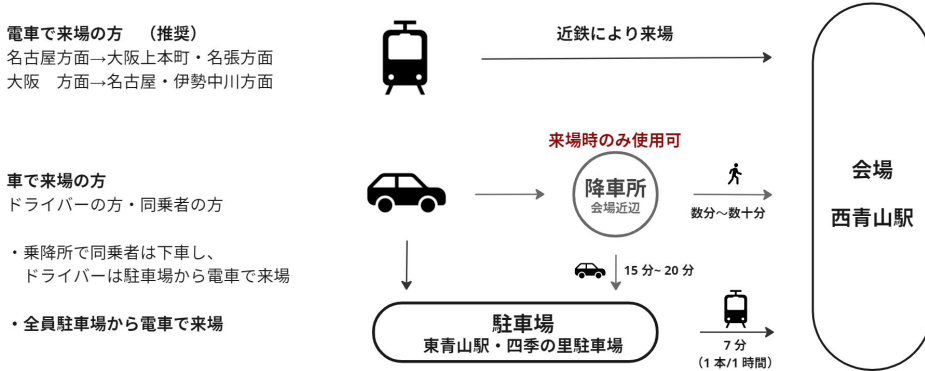

来場方法について - 電車を利用する場合

近鉄西青山駅が会場です。
簡易改札となっています。

ICカード→利用可能、切符→改札内ポストに



お得な切符(例)

- 学生割引切符 (101 km以上で2割引)
京都⇄西青山⇄名古屋 それぞれ104 km
- 回数券

詳細・その他お得切符などは近鉄サイトをご確認ください。
<https://www.kintetsu.co.jp/gyoumu/kippu/jousyaken/jousyaken.html>

退場方法について

来場方法に関わらず、**全員電車での退場**をお願いいたします。

※ 降車所やその付近での待ち合わせは**絶対にやめてください**。(事故,渋滞防止のため)

各方面、1時間に1本程度電車が来ます。

駐車場⇄会場(片道¥260)の電車運賃は各自負担をお願いいたします。

お問い合わせ

2022年度関西学生オリエンテーリング連盟ミドルセレクション実行委員会
mdslsc22@gmail.com

来場方法について - 車を利用する場合

1. 降車所で乗員は降り、ドライバーは東青山駅・四季の里駐車場へ
東青山駅から会場までは電車での移動となります。(1時間に1本目安)
降車所から東青山駅・四季の里までは15-20分程度かかります。

※ 降車所から会場まで歩道のない道を10分程度歩く必要があります。
※ 降車所は非常に狭いので十分気を付けてください。

2. 乗員含め、東青山駅・四季の里駐車場へ
東青山駅から会場までは電車での移動となります。(1時間に1本目安)

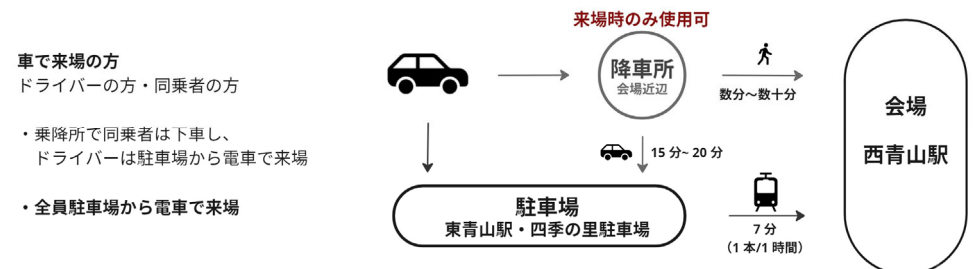

2022 年度日本学生オリエンテーリング選手権大会

ミドル・ディスタンス競技部門 東海・関西・北信越・中九四地区代表選考会

スタートリスト

東海MS [レーン1] (1/2)				
スタート時刻	スタートNo.	氏名	所属	Eカード番号
11:00	101	旭 拓海	名古屋大学2	515797
11:01	102	池ヶ谷 雄太	静岡大学3	251480
11:02	103	柴田 日向	名古屋大学1	520690
11:03	104	松本 阜佑	名古屋大学4	510239
11:04	105	竹内 恒太	名古屋大学1	520694
11:05	106	芳賀 覚志	名古屋工業大学1	519991
11:06	107	高辻 乃輔	名古屋大学2	513109
11:07	108	井土 宙	静岡大学4	505256
11:08	109	仲野 太陽	名古屋大学1	519992
11:09	110	服部 柱宏	名古屋工業大学4	251273
11:10	111	清水 侃太	名古屋大学2	255100
11:11	112	松井 俊樹	静岡大学4	251465
11:12	113	吉川 辰也	名古屋大学4	251169
11:13	114	浅井 蓮	静岡大学3	259760
11:14	115	高木 慎之介	名古屋大学2	513110
11:15	116	対馬 立也	静岡大学2	519058
11:16	117	椿原 暖人	名古屋大学4	251166
11:17	118	市川 礼人	名古屋大学2	515777
11:18	119	鈴木 悠馬	静岡大学2	505255
11:19	120	太田 昂希	名古屋大学1	520686
11:20	121	御子 裕治	名古屋大学2	512768
11:21	122	内藤 駿	名古屋工業大学4	251272
11:22	123	田中 郁也	名古屋大学4	251268
11:23	124	倉本 輝	静岡大学4	550257
11:24	125	小野 旭陽	名古屋大学2	524343
11:25	126	杉本 成央	名古屋大学1	520685
11:26	127	疋田 雅裕	静岡大学4	レンタル
11:27	128	石川 翔大	名古屋大学2	513823
11:28	129	横井 晃太	名古屋大学2	515787
11:29	130	横田 力也	名古屋大学1	520688
11:30	131	勝野 智喜	名古屋大学2	514078
11:31	132	郷 颯真	名古屋大学1	524001
11:32	133	林 慶宏	名古屋工業大学1	520693
11:33	134	板谷 拓紀	名古屋大学2	515779
11:34	135	田沼 凜	静岡大学1	レンタル
11:35	136	杉浦 英輝	名古屋大学1	レンタル
11:36	137	大塚 康平	名古屋大学2	514079
11:37	138	川出 晃大	静岡大学1	レンタル
11:38	139	伊藤 凜太郎	名古屋大学2	レンタル
11:39	140	鈴木 寛人	名古屋大学1	520680
11:40	141	小林 直登	名古屋大学4	510392

関西MS [レーン2] (1/2)				
スタート時刻	スタートNo.	氏名	所属	Eカード番号
11:00	301	橋本 遠佑	神戸市立工業高等専門学校3	519404
11:01	302	山本 裕	京都大学2	レンタル
11:02	303	上田 皓一朗	立命館大学4	510659
11:03	304	毛利 智紀	京都大学2	519339
11:04	305	野村 尚志	立命館大学2	519348
11:05	306	中村 昂陽	京都大学3	519351
11:06	307	杉村 天	神戸大学4	510443
11:07	308	吉仲 瑞貴	京都大学4	519345
11:08	309	菅 悠証	大阪大学3	513277
11:09	310	武田 翔	立命館大学2	レンタル
11:10	311	岩崎 壮馬	大阪大学1	523986
11:11	312	濱口 祐至	京都大学2	519355
11:12	313	飯田 敬博	神戸大学1	レンタル
11:13	314	竹山 悠斗	京都大学1	レンタル
11:14	315	波多野 直人	大阪大学2	519409
11:15	316	原 万尋	京都大学4	レンタル
11:16	317	丸田 祐大	大阪大学2	519413
11:17	318	加用 直也	京都大学2	レンタル
11:18	319	門 瑞起	大阪大学2	519408
11:19	320	八田 祥和	立命館大学2	レンタル
11:20	321	金井 勇輝	大阪大学1	523990
11:21	322	阪口 貴司	立命館大学2	レンタル
11:22	323	植田 博貴	京都大学2	519354
11:23	324	吉岡 奨悟	大阪大学2	519403
11:24	325	荒川 諒一郎	神戸大学1	レンタル
11:25	326	山本 敬太	大阪大学2	519416
11:26	327	森田 歩暉	京都大学1	レンタル
11:27	328	道坂 怜生	大阪大学4	レンタル
11:28	329	飯田 健太	神戸大学3	513288
11:29	330	谷口 直弥	京都大学2	レンタル
11:30	331	塩谷 光希	神戸大学3	523149
11:31	332	井上 匠梧	京都大学4	510643
11:32	333	谷口 瞬生	大阪大学4	510491
11:33	334	谷川 晴宣	神戸大学2	レンタル
11:34	335	イルマズ 恵明	京都大学4	519342
11:35	336	久野 航	神戸大学1	523123
11:36	337	江口 俊太郎	京都大学1	レンタル
11:37	338	池田 馨	神戸大学3	513289
11:38	339	角田 和貴	京都大学2	レンタル
11:39	340	横江 明弘	神戸大学1	523121
11:40	341	佐合 慶哉	京都大学1	レンタル

東海MS [レーン1] (2/2)

スタート時刻	スタートNo.	氏名	所属	Eカード番号
11:41	142	三田村 和樹	名古屋大学2	515773
11:42	143	河野 駿介	静岡大学4	519057
11:43	144	神野 湧樹	名古屋大学2	512765
11:44	145	浦野 友直	名古屋大学1	509558
11:45	146	春田 智哉	名古屋工業大学1	523993
11:46	147	小川 誠人	静岡大学4	220400
11:47	148	吉丸 穰	名古屋大学2	515795
11:48	149	井上 太陽	静岡大学2	259777
11:49	150	館 直輝	名古屋大学2	515774
11:50	151	荒川 恭誠	名古屋大学2	524344
11:51	152	島田 智也	名古屋大学2	513108
11:52	153	山本 和毅	名古屋大学2	515793
11:53	154	飯島 浩平	静岡大学2	レンタル
11:54	155	山崎 秀人	名古屋大学2	515791
11:55	156	磯貝 孝介	名古屋大学1	レンタル
11:56	157	鈴木 応輔	名古屋大学2	515786
11:57	158	櫻井 千尋	名古屋大学4	510244
11:58	159	森 隆志	名古屋工業大学4	251274
11:59	160	新家 康佑	名古屋大学4	レンタル
12:00	161	鈴木 海斗	名古屋大学大学院4	510247

北信越 MS [レーン1]

スタート時刻	スタートNo.	氏名	所属	Eカード番号
12:02	501	小島 宗慈	新潟大学1	514056
12:03	502	大木 翔太郎	金沢大学2	519367
12:04	503	澤野 祐希	新潟大学2	519039
12:05	504	太矢 敦士	信州大学3	レンタル
12:06	505	若林 海人	新潟大学4	519032
12:07	506	半沢 航大	新潟大学2	519041
12:08	507	藤原 皓	金沢大学3	519366
12:09	508	関 優斗	新潟大学3	519038
12:10	509	高木 大誠	金沢大学4	519365
12:11	510	酒川 卓登	新潟大学2	519040
12:12	511	森田 龍雲	新潟大学1	514058
12:13	512	木村 陸人	金沢大学4	519368
12:14	513	神谷 篤大	新潟大学3	519037
12:15	514	山内 一真	金沢大学3	519364
12:16	515	八巻 伶門	新潟大学2	519043
12:17	516	平塚 空	新潟大学1	514059
12:18	517	加藤 聡一郎	金沢大学2	519362
12:19	518	丹沢 台	新潟大学1	514057
12:20	519	鈴木 海斗	金沢大学3	519363
12:21	520	樋西 柳太	新潟大学4	519031
12:22	521	福田 雅弥	新潟大学2	519042

関西MS [レーン2] (2/2)

スタート時刻	スタートNo.	氏名	所属	Eカード番号
11:41	342	中谷 駿介	神戸大学4	510442
11:42	343	中谷 太陽	立命館大学2	519350
11:43	344	高尾 笙甫	京都大学2	レンタル
11:44	345	満田 杜晴	大阪大学3	513280
11:45	346	清住 尚平	京都大学1	レンタル
11:46	347	細川 恒平	神戸大学1	523127
11:47	348	四宮 裕一朗	京都大学3	519335
11:48	349	栗林 圭樹	立命館大学2	レンタル
11:49	350	青木 柚樹	大阪大学4	510448
11:50	351	長井 翔太郎	京都大学4	510641
11:51	352	鯨江 岳	神戸大学3	レンタル
11:52	353	野田 晃司	京都大学1	レンタル
11:53	354	大道 海斗	立命館大学1	レンタル
11:54	355	杉中 海斗	京都大学1	レンタル
11:55	356	笠原 元和	神戸大学1	523148
11:56	357	塚田 一希	京都大学4	レンタル
11:57	358	永原 杜規	神戸大学1	レンタル
11:58	359	宇野 佑亮	京都大学1	レンタル
11:59	360	徳重 遼大	立命館大学2	レンタル
12:00	361	吉岡 春樹	京都大学2	519337
12:01	362	織田 暁斗	神戸大学2	519414
12:02	363	玉木 林哉	京都大学2	レンタル
12:03	364	中村 和弘	神戸大学2	519406
12:04	365	石原 潮人	京都大学2	519340
12:05	366	早川 貴裕	神戸大学1	レンタル
12:06	367	向井 悠真	京都大学4	510485
12:07	368	浴本 悠貴	神戸大学4	510599
12:08	369	竹田 涼馬	京都大学2	519336
12:09	370	高橋 祐太	大阪大学2	レンタル
12:10	371	平岡 丈	京都大学4	510640
12:11	372	早川 正真	立命館大学1	レンタル
12:12	373	屋敷 龍吾	京都大学1	レンタル
12:13	374	草野 伊武紀	大阪大学2	レンタル
12:14	375	徳力 雅哉	立命館大学3	519346
12:15	376	吉川 浩太	大阪大学1	523989
12:16	377	高橋 幹人	立命館大学2	レンタル
12:17	378	田中 優	京都大学2	519341
12:18	379	石塚 陽広	大阪大学1	523988
12:19	380	二俣 真	京都大学4	510495

中九四 MS [レーン2]

スタート時刻	スタートNo.	氏名	所属	Eカード番号
12:21	701	一戸 厚志	広島大学2	レンタル
12:22	702	井口 大雅	広島大学4	レンタル
12:23	703	井上 颯	広島大学2	レンタル
12:24	704	牧島 滉平	広島大学4	レンタル
12:25	705	佐藤 健人	広島大学1	518374
12:26	706	和村 琉心	広島大学1	511175
12:27	707	加藤 優拓	広島大学1	518372

東海 WS [レーン3]

スタート時刻	スタートNo.	氏名	所属	Eカード番号
11:00	201	本田 紬	椋山女学園大学1	523112
11:01	202	中野 友貴	名古屋大学1	520682
11:02	203	杉浦 野乃子	椋山女学園大学4	510349
11:03	204	今井 里奈	椋山女学園大学4	510350
11:04	205	山本 ひより	名古屋大学2	515789
11:05	206	澤村 春奈	椋山女学園大学1	523110
11:06	207	秋澤 実乃里	椋山女学園大学2	257843
11:07	208	近藤 花保	名古屋大学4	510352
11:08	209	牧 花音	椋山女学園大学2	513253
11:09	210	野崎 琴乃	椋山女学園大学2	513254
11:10	211	原野 萌々	名古屋大学2	513112
11:11	212	小野 希美	椋山女学園大学2	513251

北信越 WS [レーン3]

スタート時刻	スタートNo.	氏名	所属	Eカード番号
12:01	601	柴崎 愛有	新潟大学3	519034
12:06	602	大石 遥	新潟大学3	519033
12:11	603	羽鳥 汐音	新潟大学3	519035

関西 WS [レーン4]

スタート時刻	スタートNo.	氏名	所属	Eカード番号
11:00	401	寺本 遊林	京都女子大学3	523104
11:01	402	松本 萌恵	神戸大学4	510331
11:02	403	間正 百香	立命館大学2	519349
11:03	404	林 咲友	神戸大学4	510441
11:04	405	小早川 瑛子	奈良女子大学3	513293
11:05	406	角本 柚香	京都大学2	519353
11:06	407	藤本 光	奈良女子大学3	519402
11:07	408	駒崎 成美	神戸大学4	510496
11:08	409	落合 英那	京都大学1	518834
11:09	410	箕浦 夕紀	立命館大学3	519347
11:10	411	森本 雛子	京都女子大学4	505104
11:11	412	市来 佐和子	大阪大学1	523987
11:12	413	小山 真鈴	奈良女子大学1	523984
11:13	414	沼田 奈津	京都大学1	レンタル
11:14	415	中村 優那	京都女子大学4	523107
11:15	416	重岡 慧実	京都大学4	510486
11:16	417	藤澤 ゆい	神戸大学2	519410
11:17	418	村井 涼香	京都女子大学2	505003
11:18	419	川瀬 智尋	奈良女子大学1	レンタル
11:19	420	日高 綾音	京都大学2	519344
11:20	421	溝渕 賀子	神戸大学4	510561
11:21	422	林 里美	大阪大学3	513281
11:22	423	小久保 茉優	立命館大学4	レンタル
11:23	424	高野 澄佳	大阪大学3	513275
11:24	425	高谷 美帆	京都女子大学3	504998
11:25	426	羽岡 美紀	京都大学2	519419
11:26	427	青山 祥子	大阪大学2	レンタル

中九四 WS [レーン4]

スタート時刻	スタートNo.	氏名	所属	Eカード番号
12:21	801	佐藤 桃香	広島大学1	レンタル
12:22	802	坂本 温香	広島大学1	518373
12:23	803	高見 綾花	広島大学2	レンタル
12:24	804	福嶋 萌	広島大学2	レンタル

併設 MO1 [レーン1]

スタート時刻	スタートNo.	氏名	所属	Eカード番号
12:55	901	丸山 幸太	越王会	514062
12:56	902	棚橋 一樹	三河OLC	515775
12:57	903	出原 優一	京都OLC	258951
12:58	904	藤井 一樹	三河OLC	507384
12:59	905	川口 真司	OLCルーバー	レンタル
13:00	906	藤井 悠輝	無所属	239041
13:01	907	菅谷 裕志	OLCルーバー	238842
13:02	908	神谷 孫斗	三河OLC	240230
13:03	909	矢田 祐喜	-	レンタル
13:04	910	滝沢 壮太	越王会	514061
13:05	911	南 吏玖	OLCルーバー	515796
13:06	912	中野 海斗	神戸大学4	レンタル
13:07	913	和田 佳丈	静岡OLC	レンタル
13:08	914	石川 創也	-	レンタル
13:09	915	森田 邦夫	静岡OLC	レンタル
13:10	916	内藤 愉孝	三河OLC/浜松OLC	401958
13:11	917	池田 直人	越王会	レンタル
13:12	918	pereira daniel	-	レンタル
13:13	919	前田 裕太	梶山コーチ/三河OLC	レンタル

併設 MO2 [レーン2]

スタート時刻	スタートNo.	氏名	所属	Eカード番号
12:55	1101	小城 昌弘	大阪OLC	レンタル
12:56	1102	山本 明史	京都OLC	レンタル
12:57	1103	深川 陽平	朱雀OK	レンタル
12:58	1104	橋本 正毅	青葉会	レンタル
12:59	1105	前川 一彦	大阪OLC	507551
13:00	1106	大東 祐汰	晴れの国岡山OLC	512138
13:01	1107	宮嶋 哲矢	京葉OLクラブ	514069
13:02	1108	富安 蓮	CLほわほわ	250419
13:03	1109	谷垣 宣孝	OLP兵庫	258956
13:04	1110	松下 陸生	京都OLC	114665
13:05	1111	永瀬 真一	KOLA	524345
13:06	1112	片山 雅之	OLP兵庫	レンタル
13:07	1113	玉木 圭介	大阪OLC	レンタル
13:08	1114	福田 雅秀	川越OLC	255888
13:09	1115	瀬谷 全那	大阪OLC	レンタル
13:10	1116	太田 知也	朱雀OK	506233
13:11	1117	高野 陽平	KOLA	507592
13:12	1118	中田 哲也	CCC	513122
13:13	1119	大林 俊彦	大阪OLC	265324
13:14	1120	中野 喬博	GROK	レンタル
13:15	1121	古池 将樹	TORCH/朱雀OK	519420
13:16	1122	田中 創	大阪OLC/OLCレオ/練馬OLC	レンタル

併設 WO1 [レーン3]

スタート時刻	スタートNo.	氏名	所属	Eカード番号
12:55	1001	長瀬 朋子	つるまいOLC	507590
12:56	1002	明田 彩里	三河OLC	244528
12:57	1003	須本 みずほ	OLCルーバー	245058
12:58	1004	中神 智香	静陵会	レンタル
12:59	1005	伊部 琴美	OLCルーバー	520677

併設 WO2 [レーン4]

スタート時刻	スタートNo.	氏名	所属	Eカード番号
12:55	1201	重吉 未来子	大阪OLC	レンタル
12:56	1202	前田 春正	KOLA	524349
12:57	1203	中原 信一	大阪OLC	レンタル