

第 45 回東北大学オリエンテーリング大会

プログラム

発行日 10月10日

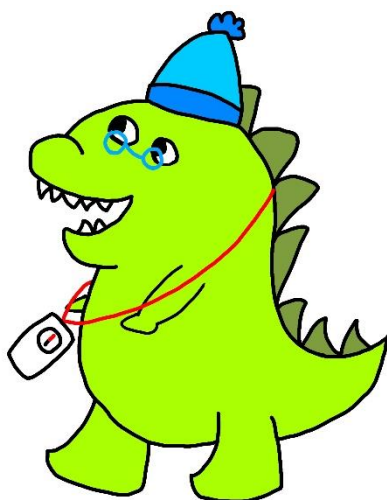

【大会公式マスコット】 じゅらごん

目次

実行委員長挨拶.....	2
大会概要.....	2
タイムテーブル.....	3
交通.....	4
会場案内.....	10
競技情報.....	12
物品販売.....	16
新型コロナウイルス感染症について.....	17
留意事項.....	18
大会ホームページ・twitter.....	19
お問い合わせ.....	19
協賛者様広告欄.....	20

実行委員長挨拶

実行委員長の堀口航です。この度は、第45回東北大大会にご参加いただき、誠にありがとうございます。実行委員の多くは新型コロナウイルスの影響により一年遅れで入部した部員であり、経験が少ない中での開催となりましたが、無事に大会を開催できることを非常に嬉しく思います。

本大会で使用する「岩切」は、東北地方ならではの藪の濃さや地形のアップダウンもありつつ、走行可能度の高いエリアも多く存在する弊部自慢のトレインです。ぜひその植生のコントラストを体感しながら、オリエンテーリングをお楽しみください。

最後になりますが、大会開催にご協力とご理解をしてくださった地元の方々、ご後援やご協賛をいただきましたの方々、お忙しい中貴重な時間を割いてくださった大会コントローラーの唐木朋也さんを始めとする皆様に御礼を申し上げ、実行委員長の挨拶とさせていただきます。

大会概要

<主催> 東北大学学友会オリエンテーリング部

<共催> 宮城学院女子大学オリエンテーリング部

<開催日> 2022年10月16日(日) *雨天決行・荒天中止

<開催地> 宮城県宮城郡利府町宮城県民の森及び利府町、富谷市における周辺地域

<会場> 宮城県青少年の森・森の学び舎

(Google map: <https://goo.gl/maps/4CrFnnuUXEcovMqW7>)

〒981-0121 宮城県宮城郡利府町神谷沢菅野沢4-1

<後援> (敬称略・順不同)

日本学生オリエンテーリング連盟

宮城県教育委員会

宮城県オリエンテーリング協会

宮城県

東北大学学友会体育部

仙台市

仙台市教育委員会

<協賛> (敬称略・順不同)

アウトドアショップ マウスオントレイル

石窯ぱん工房ばーすでい

O-support

トレボン食品



noname store Nii
0-Support Web shop



<大会役員>

- 実行委員長 堀口航（東北大2020年度入学）
- 副実行委員長 久慈洋平（東北大2020年度入学）
- 運営責任者 林明穂（東北大2020年度入学）
- 競技責任者 高橋忠大（東北大2020年度入学）
- コースプランナー 横山大樹（東北大2020年度入学）
- 大会コントローラー 唐木朋也（東北大2017年度入学）

タイムテーブル

タイムテーブル	
9:15	開場・受付開始
10:30	トップスタート
12:00	スタート閉鎖
14:30	ゴール閉鎖
16:00	閉場

*新型コロナウイルス感染症対策のため、閉会式及び表彰式は行いません。順位が確定次第、上位の方をお呼びして景品をお渡しします。

*スケジュールは暫定的であるため、予告なく変更する場合がございます。ご了承下さい。

*駐車場を予約された方へ

駐車場(石窯パン工房ぽーすでい様)は8:00~16:30の間で駐車することができます。大会終了後は速やかに車のご移動をお願いいたします。

交通

電車でのご来場をおすすめしております。

<会場> 宮城県青少年の森・森の学び舎

(Google map: <https://goo.gl/maps/4CrFnnuUXEcovMqW7>)

〒981-0121 宮城県宮城郡利府町神谷沢菅野沢 4 1

競技の公平性に準ずるため、自家用車・自転車・徒歩等で直接会場へご来場される場合には、以下の画像にオレンジで示した会場東側の道を通ってご来場ください。

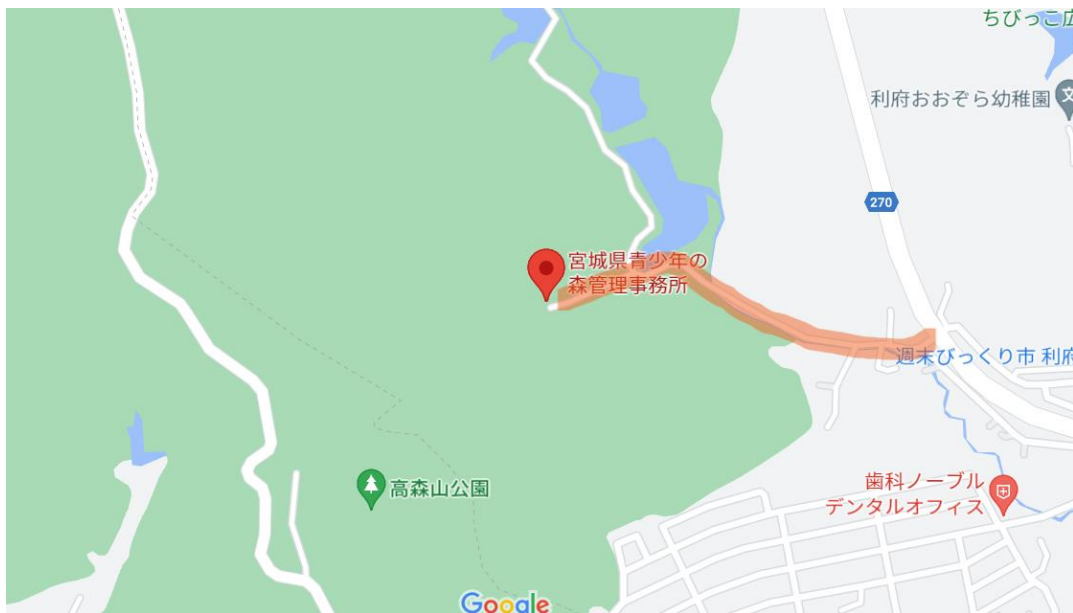

<自家用車で来場される場合>

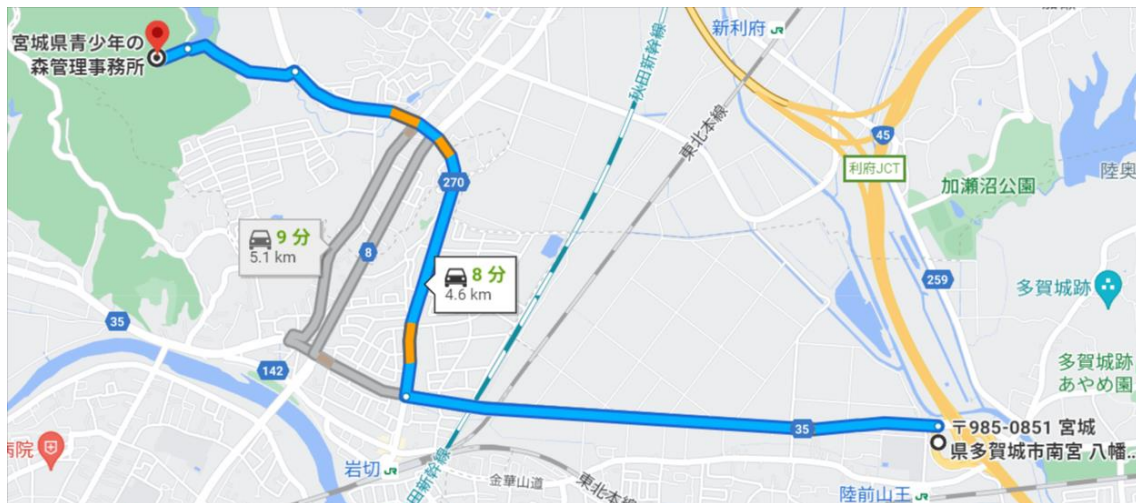

多賀城 IC から会場内降車場まで約 10 分

会場内降車場案内

(駐車場ではありません。運転手の方は別途案内の駐車場をご利用ください。)

会場東側に隣接する形で、降車場を設けております。係員の指示に従い降車するようにお願いいたします。下図の四角で囲われた場所にて転回をしていただきますので係員の誘導に従ってください。矢印方向へ向かうと会場となります。



駐車場について

会場内に駐車場はございません。会場外にて駐車場はごく少数のみ事前予約制にてご用意しております。ご予約のない場合にはお近くの有料駐車場をご利用ください。(数が少なく、営業日が変則的な場所もあります。ご注意ください。)

会場付近有料駐車場のご案内

システムパーク田子2丁目 宮城県仙台市宮城野区田子 2-7(会場まで約 5.5km)

*グランディ 21 の駐車場は、イベント開催のため終日貸切となっており利用できません。上記のため、送迎バスもしくはその他交通手段のご利用を推奨いたします。

事前予約制駐車場をご利用のかた

場所：石窯パン工房ばーすでい利府菅谷台本店 第二駐車場奥 5台分（目印有り）

（Google map: <https://goo.gl/maps/KFNwqpM2hwRz6FC8>）

宮城県宮城郡利府町菅谷台 3-3-1

駐車場から会場まで

徒歩約 30 分。競技の公平性に準ずるために以下に示された道を通ってご来場ください。
（要項 2 で指定させていただいた道と一部異なります。要項 2 で示した道で来ていただいても問題はございませんが、今回指定させていただいた道を推奨いたします。）

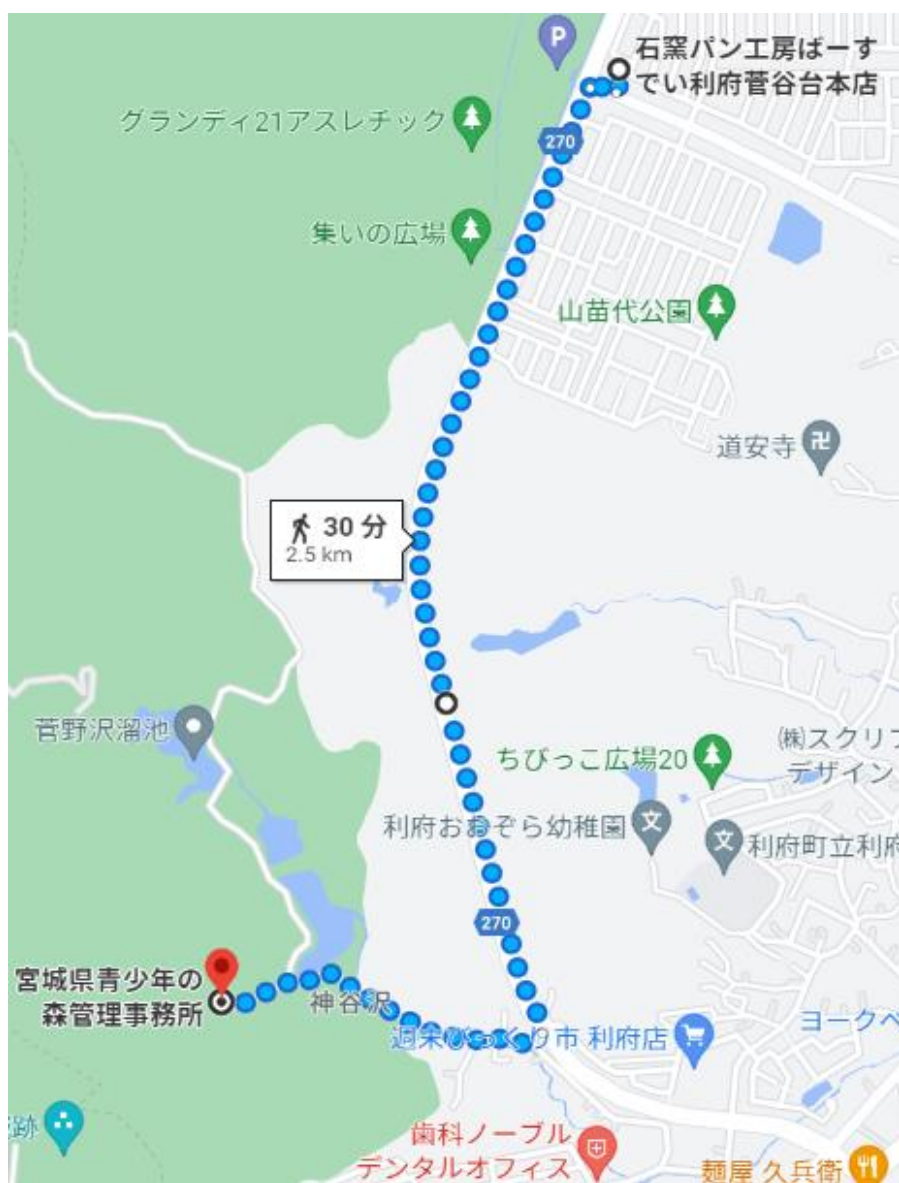

<電車で来場される場合> [こちらの方法](#)でのご来場をお勧めしております。

JR 岩切駅から徒歩約 40 分

参考：仙台駅から JR 岩切駅まで JR 東北本線小牛田・利府方面普通列車に乗車し約 10 分

仙台		JR 東北本線		小牛田・利府方面	
日時指定：2022年10月16日 (日)				ヨコ表示中	
08時	利	利	利		
	<u>5●</u>	<u>11●</u>	<u>28●</u>	<u>52</u>	
09時		利			06
	<u>2●</u>	<u>29●</u>	<u>48●</u>		07
10時	利				08
	<u>1●</u>	<u>44●</u>			09
11時		松			10
	<u>10●</u>	<u>47●</u>			11
12時					12
	<u>45●</u>				13
					14
					15
					16
					17
					18
					19
					20
					21
					22
					23
					00

岩切駅⇄会場のバス輸送について

事前にお申し込みいただいた方を対象に岩切駅⇄会場のバス輸送を行います。

行き（岩切駅⇄会場）では 8：50 発と 9：20 発の 2 便をご用意いたします。バスの定員の関係から、こちらで乗車していただく便を指定させていただきます。ご自身がどの便への乗車が指定されているかは後述の「バス輸送者リスト」をご確認ください。

帰り（会場⇄岩切駅）では 13：00 発と 14：00 発の 2 便をご用意いたします。こちらに関しては、お好きな時間の便へご乗車ください。

行き・帰りともに乗り遅れた方については車での輸送を予定しておりますので、乗り遅れた場合にはお近くの大会役員にお声がけください。

岩切駅バス乗降所案内



右画像の赤いピンで示した地点（岩切駅北口より約100m：徒歩約2分）へ、バスの出発時刻までにお集まりください。大会役員の指示に従ってご乗車お願いいたします。

バス輸送者リスト

岩切駅 8:50 発

山崎 晃一	渡邊 大地	三國 稔男	山本 陽子
小林 亮太	青代 香菜子	宮西 優太郎	庄司 裕子
高橋 友徳	堀江 直人	井坂 将隆	児玉 拓
吉澤 雄大	黒澤 祐貴	高野 柁人	山本 博司
小泉 知貴	西本 昌史	八重樫 篤矢	七宮 勝広
鈴木 遼賀	室谷 拓冶	西村 肇倫	庄司 幸博
杉原 輝俊	中村 憲	高本 育弥	直江 隼輝
伊藤 啓太	邊見 侑也	西村 俊亮	泉田 弥彦
山田 凌平	青芳 龍	菅原 晨太郎	渡邊 彩香

岩切駅 9:20 発

菊池 原	佐々木 亜珠	本間 実季	岩城 徹
田中 裕太郎	中村 莉子	坂本 友里子	菊池 正昭
山口 俊幸	八木橋 まい	高橋 稔弥	
高倉 玲衣	佐藤 汐子	松橋 清香	

事前申込みしていただいたにも関わらず、お名前が掲載されていなかった場合には、お手数ですが、大会運営メールアドレス【[tohokudai.taikai.45●gmail.com](mailto:tohokudai.taikai.45@gmail.com)（●を@に置換）】までご連絡ください。

<公共バスで来場される場合>

八坂神社前より徒歩 30 分

参考：仙台駅前から岩切駅方面 休日

仙台駅前（仙台市営バス）		210・K210	他の路線
岩切駅方面		交通局東北大学病院前方面	
平日	土曜	休日	
8:00			
08:13	210	岩切駅行	>
9:00			
09:13	210	岩切駅行	>
10:00			
10:13	210	岩切駅行	>
11:00			
11:13	210	岩切駅行	>
12:00			

<自転車・バイクでご来場される場合>

駐輪場は本部・救護室のある建物の横になります。当日は張り紙か係員が誘導いたしますのでしたがってください。

会場案内

<レイアウト>

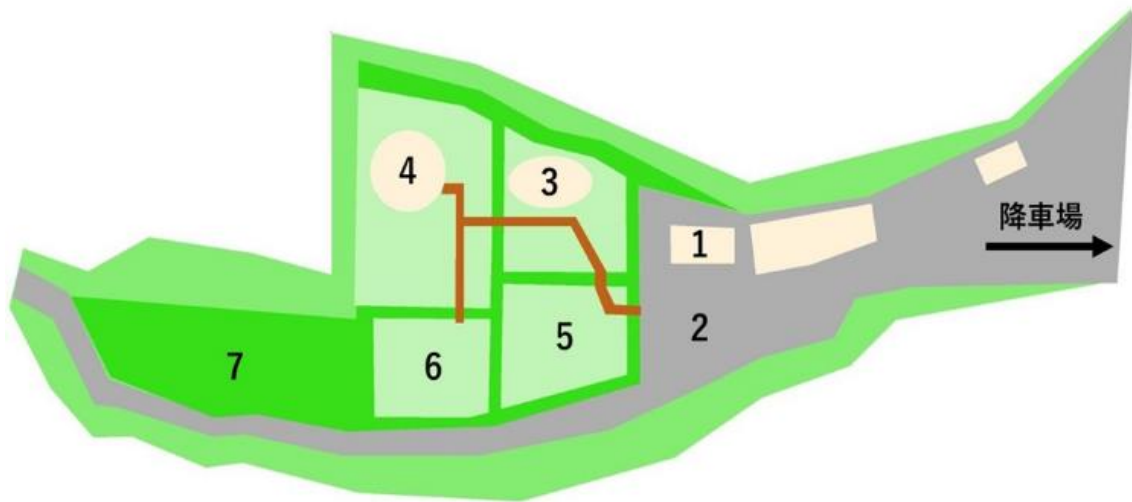

- | | |
|------------|--|
| ①本部・受付・救護室 | ⑥フィットネス会場
(児童向けの体験会場です。付近を通過する際はご注意ください。) |
| ②ショップ等配置 | |
| ③女子更衣室 | |
| ④男子更衣室 | |
| ⑤選手待機所 | ⑦立ち入り禁止区域 |

<受付>

受付の横に配布物の入った封筒を用意していますので、ご自身のお名前が書いてある封筒をお取りください。封筒の中には以下のものが入っております。

- | | |
|------------|---------------------|
| ・ゼッケン | ・大会アンケートのリンクなどの案内文 |
| ・安全ピン 4 個 | ・レンタル E カード (事前希望者) |
| ・バックアップラベル | ・大会 T シャツ(事前購入者) |
- ・ 当日、受付にて E-card・コンパス・熊鈴の貸し出しを行います。
レンタル料は E-card は 300 円。コンパスにつきましてはレンタルする際に保証金 2,000 円をお預かりいたします。返却されましたら保証金を返金いたします。
 - ・ 貸し出しの数に限りがございますので、極力ご持参いただくようお願いいたします。

紛失破損の場合には弁償金として E-card は 8000 円、熊鈴は 600 円をお支払いいただきます。

- コンパスを紛失された場合、保証金の返金はありません。

<代走について>

- 代走を希望される方は受付までお越してください。大会当日以前で代走が確定している場合には 【tohokudai.taikai.45●gmail.com (●を@に置換)】 までその旨をご連絡ください。
- 代走の場合は参考記録扱いとなり、表彰の対象にはなりません。

<荷物置き場>

荷物置き場及び待機場所は青空会場となります。各自雨対策をお願いします。

<トイレ・更衣室>

トイレは会場内にございますが、公園に整備されているものだけであり、数が大変少なくなっております。会場に来る前になるべく済ませてから来ていただくようお願いいたします。

会場内に女子更衣室と男性更衣室を用意しております。上記の図をご覧ください。

<ウォームアップエリア>

設定しておりません。

<公式掲示板>

会場内に設置します。競技に関する情報、プログラム発行後の変更点等を掲示いたします。出走前に必ずご確認ください。

<その他>

周辺施設には泥を落としてから入るようお願いいたします。

競技情報

<競技形式>

個人によるポイントオリエンテーリング（ミドルディスタンス競技）
EMIT 社製電子パンチングシステムを使用

<使用地図>

「岩切 2018」（2018 年東北大 OLC 作成）をもとに 2022 年制作
縮尺 1:10,000
等高線間隔 5 m
走行可能度 4 段階表記
地図図式規定 ISOM2017-2 準拠
コントロール位置説明表 JSCD2008 準拠

<特殊記号>

黒の○（530 目立つ人工特徴物）炭焼き窯跡
黒の×（531 目立つ人工特徴物）パーマネントポスト・石碑等

<コントロール位置説明表>

コントロール位置説明はスタート 2 分前枠にて配布します。なお位置説明は地図表面にも記載されています。

<トレイン紹介>

本トレインは、仙台市宮城野区、泉区、利府町、富谷市にまたがって位置しており、練習会や大会などで多く使われています。2001 年度全日本大会や 2005 年度東日本大会でも使用されており、直近では第 41 回東北大会が行われました。

今大会では第 41 回大会では使用しなかった箇所を新たに調査し、より広いトレインとなりました！競技エリアは、主に大きな尾根沢から構成されており、急勾配な斜面も多く見られる一方、細かな尾根沢が複雑に分岐しているエリアも存在しています。

また、見通しがよく、走行可能度の高い林が広がるエリア、遊歩道がいくつも整備されたエリア、シダ植物等の藪が生い茂り、走行可能度が低下するエリアなど、同じトレイン内でもエリアによって様々な表情を見せます。宮城の森を存分にお楽しみください！

<服装>

・藪が発達したエリアを通過する可能性があります。運動に適した、肌を露出しない服装を推奨いたします。

・本大会のトレイン内ではクマの目撃情報がございます。そのため**熊鈴を原則携帯**していただきたいです。熊鈴は無料で貸し出しますが、数に限りがございますのでお持ちの方は熊鈴の持参をお願いいたします。

<立ち入り禁止区域>

参加予定者は以下の区域（紫線で囲まれた範囲）における立ち入りを、競技の公平性を保つために、本大会終了までの期間において禁止とさせていただきます。

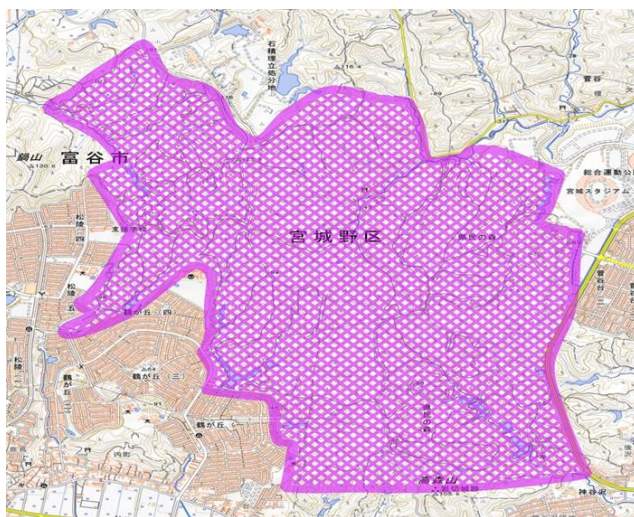

(国土地理院地図を使用)

<クラス情報>

競技時間：全クラス共通 150 分

	男性			女性			参加条件	参加費
	クラス	距離	優勝設定	クラス	距離	優勝設定		
事前 申し込み	M21A	4.6km	50分	W21A	4.4km	50分	無制限 (OB・OGを 除く)	2500円
	青葉会 M21A			青葉会 W21A				
	M21As	3.9km	40分	W21As	3.0km	35分	無制限	
	M20A	3.0km	35分	W20A	2.7km		20歳以下	
	M35A	3.9km	40分	W35A	3.0km		35歳以上	
	M50A	2.5km	35分	W50A	2.2km		50歳以上	
	M65A			W65A			65歳以上	
MB	2.0km		WB	2.0km	無制限			

<表彰>

各クラス上位 3 名の方に表彰を行います。表彰式は行いませんので、順位が確定し次第上位の方をお呼びいたします。

また、賞品については

M21A、W21A、青葉会 M21A：上位 5 名

青葉会 W21A、M21As、 M20A、W20A、M35A、MB、WB：上位 3 名

その他クラス：上位 1 名

の方々へお渡しを予定しております。

<競技の流れ>

スタート

- 会場からスタート地区まで青色テープ誘導。地図誘導になります。
全クラス：徒歩約 40 分
50A・65A クラスへ参加される方はスタート地区まで車での輸送を行います。希望される方は 10:00 に本部前にお集まりください。
- 誘導中はマスク着用を義務づけます。スタート地区にて回収します。
- スタート閉鎖時刻は 12:00 です。閉鎖時刻以降の出走は認められません。
- ナンバーカードのない方は出走できません。
- 遅刻者はスタート地区にて係員にお申し付けください。
- 誘導ルートは道幅の狭い車道が続きます。車も頻繁に通りますので、十分にお気をつけてください。
- スタート地区には給水、公式掲示板をご用意しています。

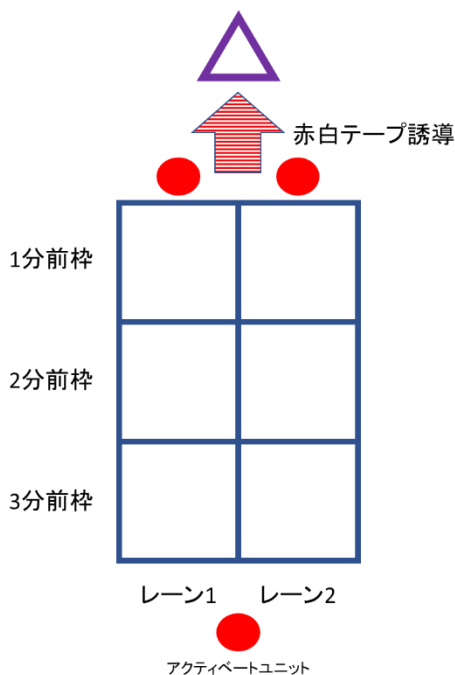

- 出走前にアクティベートユニットにて E カードの動作確認をお願いいたします。
- 出走 3 分前枠より指定のレーンにお並びください。
- 2 分前枠にてコントロール位置説明表を配布いたします。

競技中

- 競技方法：

1番コントロールから順番に回り、ユニットに E-card をパンチしてください。同じコントロールを続けて 2 回以上パンチした場合、最初のパンチのみが記録されます。途中で間違ったコントロールをパンチした場合は、そのあとに正しいコントロールをパンチしてください。E-card が正常に作動しなくなった場合には、バックアップラベルの記録からコントロールの通過が確認できれば完走となります。E-card およびバックアップラベルのどちらもコントロールの通過が確認できない場合や E-card を紛失した場合は失格となります。
- 誘導：競技中の誘導はすべて赤白テープ誘導です。
- けが人の救護：

けが人の救護は競技よりも優先させて下さい。けが人を発見した場合は速やかに場所・状況をお近くの係員にお知らせください。
- 給水所：

トレイン内に 1カ所。M・W21A（青葉会クラスも含む）/M21A s クラスでは通過ポスト 2つに給水を設置いたします。また、スタート・ゴール地区、救護所にも給水をご用意しております。
- 救護所：

トレイン内に 1カ所。

フィニッシュ

- フィニッシュ：

フィニッシュはパンチングフィニッシュ方式を採用いたします。E-card をユニットにはめた時点で競技終了とし、計時します。
- フィニッシュ閉鎖：

フィニッシュ閉鎖時刻は 14:30 です。この時間までにフィニッシュできない場合は途中で競技を切り上げゴールに向かってください。競技の途中で棄権される方も必ずフィニッシュを通過してください。14:30 までにフィニッシュ通過が確認されなかった場合は検索の対象となります。何らかの理由でフィニッシュを通過できなかった場合には 受付までご連絡ください。

フィニッシュ後

- ゴール地区にてマスクをお渡しいたします。会場までの間はマスク着用をお願いいたします。
- ゴール地区から会場までは約 40 分です。係員の指示に従って会場へ向かうようお願いいたします。

- 計算センター

計算センターは会場内にございます。フィニッシュ後、会場に戻りましたら計算センターで E-card の読み取りを行ってください。コントロールの不通過があった場合は通知します。問題がない場合はマイ E-card はその場で返却し、レンタル E-card は回収します。また、熊鈴、コンパスをレンタルされた方はこちらで回収いたします。

<調査依頼・提訴>

調査依頼がある場合は会場本部にて 15:15 まで受付いたします。大会役員までお申し付けください。

物品販売

<石窯ぱん工房ぱーすでい様によるパンの販売>

石窯ぱん工房ぱーすでい様による会場でのパンの販売を予定しております。昼食・間食にいかがでしょうか。

<記念品(東北大学学友会オリエンテーリング部)販売>

記念品(大会 T シャツ)の販売を行います。

- 半袖 1800 円、長袖 2000 円での販売になります。
- お申込みの方法につきましては、Japan-o-entrY による事前販売と会場での当日販売の 2 種類のみとさせていただきます。
- 事前販売で購入された方には大会当日に会場で物品をお渡しします。

以下のデザイン 2 種を販売いたします。



<記念品(宮城学院女子大学オリエンテーリング部)販売>

以下のオリジナルグッズを会場にて販売いたします

- ・巾着 ¥300
- ・プラ板 ¥100
- ・キーホルダー ¥200
- ・カラビナ ¥200



<地図販売>

本大会では地図の販売を行います。販売方法は事前販売と会場販売を予定しております。

全コントロール図：450 円

白地図：350 円

各コース図：350 円

お求めのかたは受付までお越しください。

<お支払い方法>

- ・ 事前販売でお求めの方は Japan-o-entrY の HP より案内された方法でお支払い下さい。
- ・ 当日販売でお求めの方は現金でのお支払いのみとさせていただきます。

新型コロナウイルス感染症について

(1)中止判断

以下の事項に該当する場合、本大会は中止とし HP にて告知致します。

- ・ 政府及び宮城県知事による緊急事態宣言の発令期間が開催日を含む
- ・ 宮城県及び仙台市による外出自粛要請期間が開催日を含む
- ・ 東北大学からの課外活動自粛要請期間が開催日を含む
- ・ その他、延期が妥当だといえる状況

(2)参加者による感染防止策

以下の事項にいずれか一つでも該当する方は参加を認めません

- 開催日に 37.5°C以上の発熱がある
- 感染が疑われる症状(頭痛、咳、咽頭痛、味覚障害など)がある
- 新型コロナウイルス接触確認アプリ(COCONA)により、直近2週間以内の感染者との濃厚接触が判明した
- 同居する家族などに感染者が発生した
- 直近2週間以内に海外渡航歴があり、PCR検査によって陰性判定されず安全性が確認できていない
- 所属団体(大学や企業など)の指示やガイドラインで参加が認められていない

(3)大会中は以下の事項を遵守してください。

- 競技中以外はマスクを着用する
- 手指のアルコール消毒を行う
- 会場及びテレインでの大きな声での会話は控える
- 一切のゴミを各自で持ち帰る
- 開催後2週間以内に新型コロナウイルスの感染が確認された場合、東北大学学友会オリエンテーリング部に対して速やかに報告する

(4)運営による感染防止策

参加者による感染防止策に加えて以下の事項を遵守致します。

- 会場には手指消毒剤を設置する
- 大会役員のマスクの着用およびアルコール消毒

留意事項

- 要項及び大会公式サイトに記載されている事項は、予告なく変更される可能性があります。
- 本大会は傷害保険に加入しますが、補償額には限りがございます。ご自身での傷害保険への加入を推奨いたします。また、万一の怪我に備えて健康保険証をご持参ください。
- 個人情報は東北大学学友会オリエンテーリング部で厳重に管理し、大会運営においてのみ使用し、その後情報のすべてを適切な形で処分いたします。
- 不測の事態により大会開催が困難と判断された場合、大会HPにて大会中止をお知らせいたします。大会中止の場合であっても参加費等の返金はいたしません。あらかじめご了承ください。

- 本大会では、役員がトレイン内や会場にて撮影にあたります。撮影した写真は本大会の記録や、オリエンテーリングの普及・広報活動のために利用させていただく場合がございます。写真の利用についてなにかございましたら、エントリーシートの備考欄にその旨を記載していただくか、当日に大会役員までお申し出ください。
- 参加者が自分自身および第三者に与えた損害に対して、主催者側はその責任を負いかねます。
- 貴重品などの管理については各自でお願いします。盗難、紛失について主催者側はその責任を負いかねます。
- 個人情報は東北大学学友会オリエンテーリング部で厳重に管理し、大会運営においてのみ使用し、その後情報のすべてを適切な形で処分いたします。

大会ホームページ・twitter

ホームページ (<https://www.olg.org.tohoku.ac.jp/competition/>)

Twitter (https://twitter.com/45th_tohoku_olg)

お問い合わせ

ご不明な点、ご質問などがございましたら、下記の連絡先までお問合せください。
堀口航(実行委員長) tohokudai.taikai.45@gmail.com ●を@に置き換えて下さい。

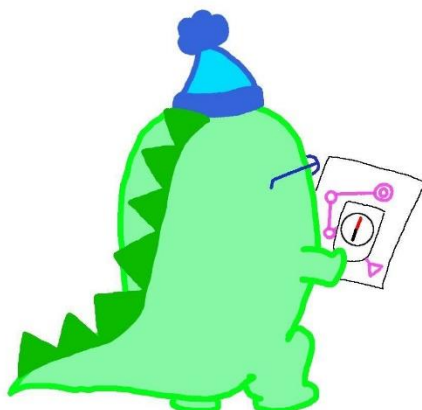

協賛者様広告欄



New **NVii** are here!



O-Support Web Shop



O-Supportは第45回東北大学オリエンテーリング大会と
オリエンテーリングを愛する皆さんを応援しています。

アスリートとサポートスタッフのみなさんへ。

なぜ、私たちにとって、アンチ・ドーピングの
知識や活動が必要なのでしょうか？

アンチ・ドーピングは、たんに
「不正する人を見つけ、不当な勝利を防ぐ」ための活動ではありません。

アンチ・ドーピングは、スポーツを成り立たせている
「みんながフェアであること」を守るためにあります。
全員がフェアでなければ、そもそもスポーツは成り立たない。
すべての人が、スポーツに参加し、公平に競い合うことができる。
その権利を守るために、アンチ・ドーピング活動があります。

そして、もうひとつ。アンチ・ドーピングは、
「スポーツが生み出す価値」を守るためにあります。
挑戦する心、相手へのリスペクト、そこから生まれる友情、
そんな、社会にとっても大切な価値を守るためにあります。

フェアであることを守り、スポーツの価値を守る。
そのいちばん中心となるのが、アスリートとサポートスタッフのみなさんです。
みなさんが、フェアであることをつねに誇りに思い、
その大切さを、世の中に示すこと。
それこそが、スポーツの発展を支え、よりよい社会をつくる力になります。

フェアであることの誇りを胸に、素晴らしいスポーツの価値を、
ともに広めていきましょう。



勝利を超える価値がある

スポーツのフェアネスが、社会のフェアネスを支えるために。



公益財団法人 日本アンチ・ドーピング機構