

第 41 回筑波大学オリエンテーリング大会 プログラム (第 2 版)

発行日 2022 年 3 月 24 日

※第 2 版での修正・追加点は黄色で示しております。ご確認をお願いいたします。

1. 大会概要

開催日

2022 年 3 月 27 日(日)
雨天決行・荒天中止

主催

筑波大学体育会オリエンテーリング部

開催地

茨城県桜川市 猿田地区

後援

茨城県桜川市役所
桜川市教育委員会
桜川市商工会議所
日本学生オリエンテーリング連盟
茨城県オリエンテーリング協会

特別協力

かなめ測量株式会社



協賛

O-Support



東筑波ユートピア



やさと温泉 ゆりの郷



土田製菓

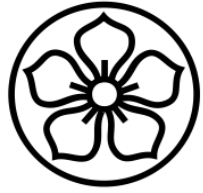

土田
製菓

村井醸造



しんじょう



IBARAKI FLOWER PARK



IBARAKI
FLOWER
PARK

Yasato de toreta Market



Yasato de
トレタ
toreta
Market

古民家カフェ 岡野ファーム

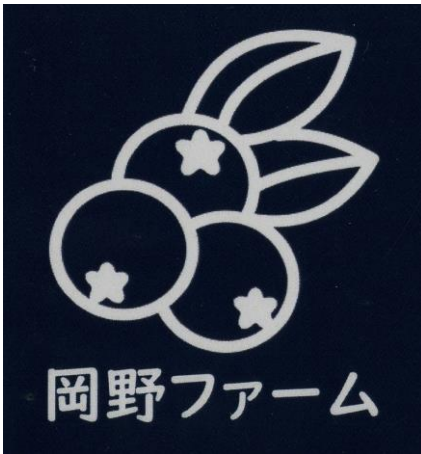

岡野ファーム

キッチンどんぐり



フローエス ゲグルンツェ



見晴らしの丘 真壁 うり坊



パン工房ぶれっと



東屋糍味噌店



ハーブ専門店 グリーンリーフ



木内酒造株式会社



灯禾軒



大会役員

実行委員長	永山遼真	(筑波大学 2019 年入学)
競技責任者・コースプランナー	祖父江有祐	(筑波大学 2019 年入学)
運営責任者	高松暉	(筑波大学 2019 年入学)
イベントアドバイザー	小牧弘季	(ときわ走林会)

会場

桜川市立旧猿田小学校(Google マップ: <https://goo.gl/maps/t3J6Trnc8j8oUm7K6>)

309-1454 茨城県桜川市猿田 413-1

※会場として旧猿田小学校体育館を開放します。体育館内での密集を避けるため、会場横の第1駐車場に車を駐車している方は車内での待機を推奨します。

※荒天などの理由により大会を中止する場合は、大会当日の朝6時までに大会ホームページおよび大会 Twitter で告知するとともに、Japan-O-entrY の一斉メールでその旨をご連絡いたします。

2. スケジュール

タイムテーブル	
8:00	駐車場開放
8:30	会場開場
10:30	当日申込受付終了
11:00	トップスタート
11:30	駐車場一時閉鎖・体験会開始
13:00	スタート閉鎖・地図販売開始
13:30	駐車場再開放・体験会終了
15:00	フィニッシュ閉鎖
16:00	調査依頼締切・地図販売終了
16:30	会場閉鎖

3. 交通

会場：桜川市立旧猿田小学校体育館

第1駐車場：桜川市立旧猿田小学校グラウンド（〒309-1454 茨城県桜川市猿田 413-1）

Google マップ：<https://goo.gl/maps/LC7fqG1Nz4XDLwCNA>

第2駐車場：岩瀬温水プール・サンパル駐車場（〒309-1211 桜川市岩瀬 2685-14）

Google マップ：<https://goo.gl/maps/6V8MF4aW4TVgEBBE9>

※会場内はトイレの個数が少ないため、会場にお越しになる途中でお手洗いを済ませることを推奨します。第2駐車場に駐車される方は桜川市総合運動公園テニスコートのトイレをご利用いただけますので、係員にお声がけください。

公共交通機関でお越しの場合

最寄り駅：JR 水戸線 羽黒駅

（会場まで徒歩 41 分・3.3km）

※3月13日までにご連絡いただいた方のみ、運営者による輸送を行います。対象の方には別途ご連絡いたします。

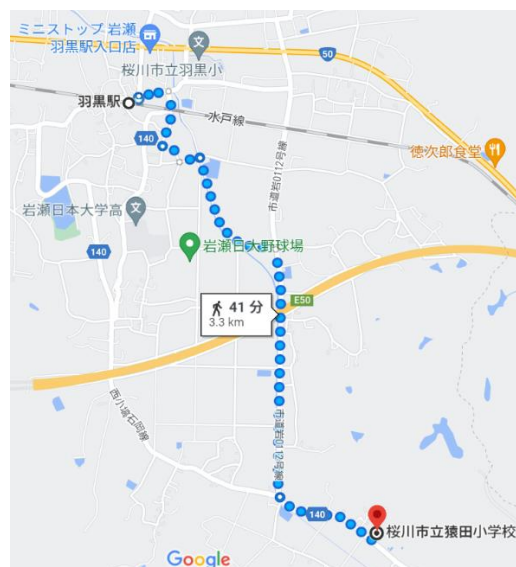

(Google マップより作成)

自家用車でお越しの場合

・駐車場の台数には限りがございますので、できる限り相乗りでお越しいただくようお願いいたします。

・会場内を車で走行される際は係員の誘導に従い、周囲の方に十分お気を付けください。

(駐車場内での事故・盗難等について運営者は一切の責任を負いかねます)

※事情により第1駐車場(会場)への駐車を希望される方は、当日お車で直接第1駐車場にお越しく下さい。駐車台数に限りがある関係上、第1駐車場への駐車を確約することはできませんので、お早めにお越しいただくことを推奨いたします。

<第1駐車場(会場)周辺図>

第1駐車場(会場・旧猿田小学校)



会場(第1駐車場)への経路について

会場周辺での交通の混乱を防止するため、第1駐車場へお越しになる際の経路を以下のように指定いたします。会場南側(土浦・石岡方面)からの右折での入場はご遠慮ください。

<第1駐車場(会場)への指定経路図>



(Google マップより作成)

〈行き〉

駐車場開放時刻 **8:00**

駐車場閉鎖時刻 **11:30 (必ず 11:30 までに駐車場にお越しください。)**

1-A. 1台あたりの乗車人数が1人もしくは2人の皆様

第2駐車場にご駐車ください。ご駐車いただいた後、会場まで運営者による輸送を5～15分間隔で行います。(第2駐車場から会場までの所要時間は約10分です)

※先に第2駐車場が満車になった場合、係員の指示で第1駐車場に向かっています。ご協力をお願いします。

例：2人乗車×1台の場合

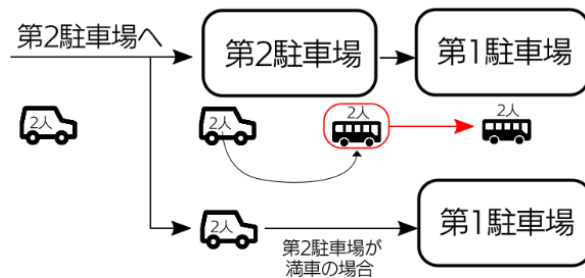

1-B. 東大OLK・早大OC所属の皆様

第1駐車場乗降場に同乗者を下ろした後、第2駐車場に駐車してください。その後、運転手を乗せて第1駐車場に戻り、1台のみ第1駐車場に駐車が可能です。詳細については各団体の代表者様に別途ご連絡いたします。

例：4人乗車×3台の場合

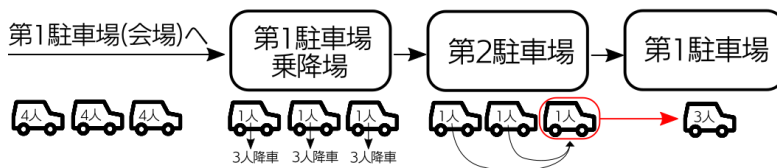

1-C. 上記1,2以外の皆様

第1駐車場にご駐車ください。

※先に第1駐車場が満車になった場合、係員の指示で第2駐車場に向かっています。ご協力をお願いします。その際、係員の指示に従い、**後述の指定された順路への迂回**をお願いします。

例：5人乗車×1台の場合

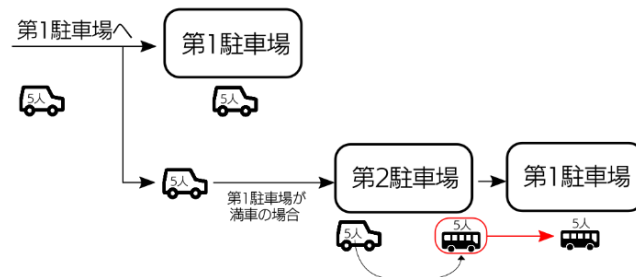

1-C. (続き)先に第1駐車場が満車になった場合

先に第1駐車場が満車になった場合、乗降場には入らず、右図の順路に従って第2駐車場に向かっていただきますようお願いいたします。

※交通の混乱を避けるため、乗降場・道路でのUターンはご遠慮ください。

(Google マップより作成)



〈帰り〉

駐車場開放・輸送開始時刻 **13:30**

会場でオリエンテーリング体験会を開催しているため、原則として11:30～13:30の間は車の移動を行うことができません。ご了承ください。

※都合により早い時間の会場出発を希望される方はお問い合わせ先までご連絡ください。
当日会場スタッフが対応いたします。また、急用で車を動かす必要が生じた際は会場スタッフまでお申し付けください。

2-A. 第2駐車場にご駐車いただいた皆様

第1駐車場乗降場から第2駐車場まで運営者による輸送を5～15分間隔で行います。(第2駐車場から会場までの所要時間は約10分です)

第2駐車場にてそれぞれの車にお乗りいただき、そのままお帰りください。

2-B. 東大OLK・早大OC所属の皆様

第1駐車場にて運転手のみを乗せ、第2駐車場に向かってください。その後、第2駐車場にてそれぞれの車に乗り、第1駐車場乗降場にお向かいください。乗降場にて同乗者を乗せていただけます。スムーズな乗降ができるよう、運転手の皆様は乗降場への到着予定時刻を同乗者の皆様にお伝えいただくようお願いいたします。

2-C. 第1駐車場にご駐車いただいた皆様

そのままお帰りください。

4. 競技情報

競技形式

個人によるポイントオリエンテーリング（ミドル・ディスタンス競技）
SPORT ident システム（SI カード）を使用

地図情報

「燕山」（2022 年筑波大学オリエンテーリング部作成）
縮尺 1:10,000（M/W50A、M/W65A、MB、WB クラスでは 1:7,500）
ISOM2017-2 準拠

サンプルマップ

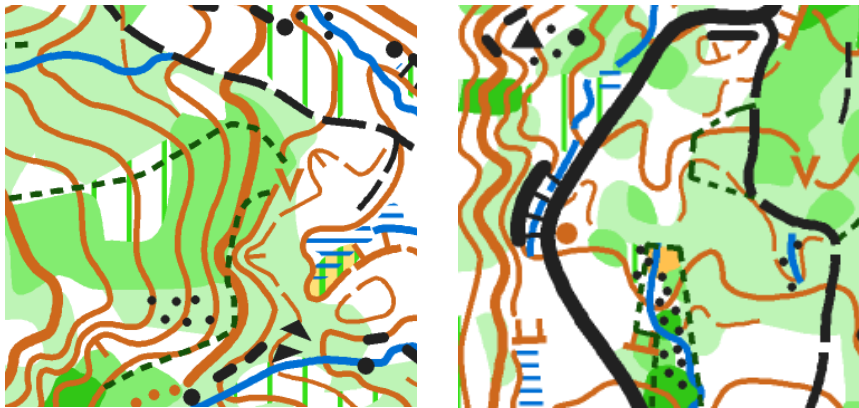

特殊記号

- ◎ （526 ケルン）道標
- 黒の○ （530 目立つ人工特徴物）炭焼き窯跡
- 黒の× （530 目立つ人工特徴物）大きな罫、廃バイク



◎ 道標



× 廃バイク

コントロール位置説明表

スタート2分前でコントロール位置説明表（ISCD2018 準拠）を配布します。コントロール位置説明表の大きさは縦 180mm×横 60mm 以内です。コントロール位置説明表は地図にも印刷されています。

トレインプロフィール

本トレインは茨城県桜川市にある燕山（つばくろさん）の北東斜面に位置しています。桜川市は石の産地として知られ、本トレイン内でも多くの岩場が散見されます。

尾根上や沢底には比較的緩やかな斜面も多く見られますが、斜面は概して急峻です。植生は他の茨城県のトレインと比べて良好で、極めて走行可能度の高いエリアも存在します。場所によって植生や地形の雰囲気が大きく異なることが特徴で、目まぐるしく変化する景色の移ろいを楽しむことができます。

また本トレインは 1990 年に開催された第 13 回筑波大大会で使用されており、今回は実に 30 年ぶりのリメイクとなります。「山岳トレインが許容される傾向を受けて、開催に踏み切った」という過去を持つ本トレインですが、果たしてどのようなトレイン・コースが待ち受けているのか、皆さんお楽しみに！

文章：競技責任者 祖父江有祐（参考：こむこむ ONLINE）

コースプロフィール

大きな地形での方向維持や細かな地形の読み取りなど、エリアによって異なるナビゲーション課題が設定されている。概して急峻なトレインであるため登りに負けないフィジカルも求められる。(コースプランナー 祖父江有祐)

気候

3月27日の気象データ（下館）				
年	降水量 (mm)	気温（℃）		
		平均	最高	最低
2021	0.0	11.0	18.7	2.0
2020	0.0	13.6	19.7	3.8
2019	0.0	12.5	19.1	1.1

給水所

給水所はスタート地区・フィニッシュ地区および救護所に設けます。

救護所

救護所はトレイン内に1ヶ所設けます。

競技中の誘導

競技中の誘導は**赤白テープ**誘導です。

ゼッケン

ゼッケンを配布します。安全ピンで胸元の見やすい位置に水平につけてください。

※安全ピンは原則各自でご用意ください。

クローズドエリア

本大会参加予定者は本大会の競技前に、以下に示す区域へのオリエンテーリング目的での立ち入りを禁止します。

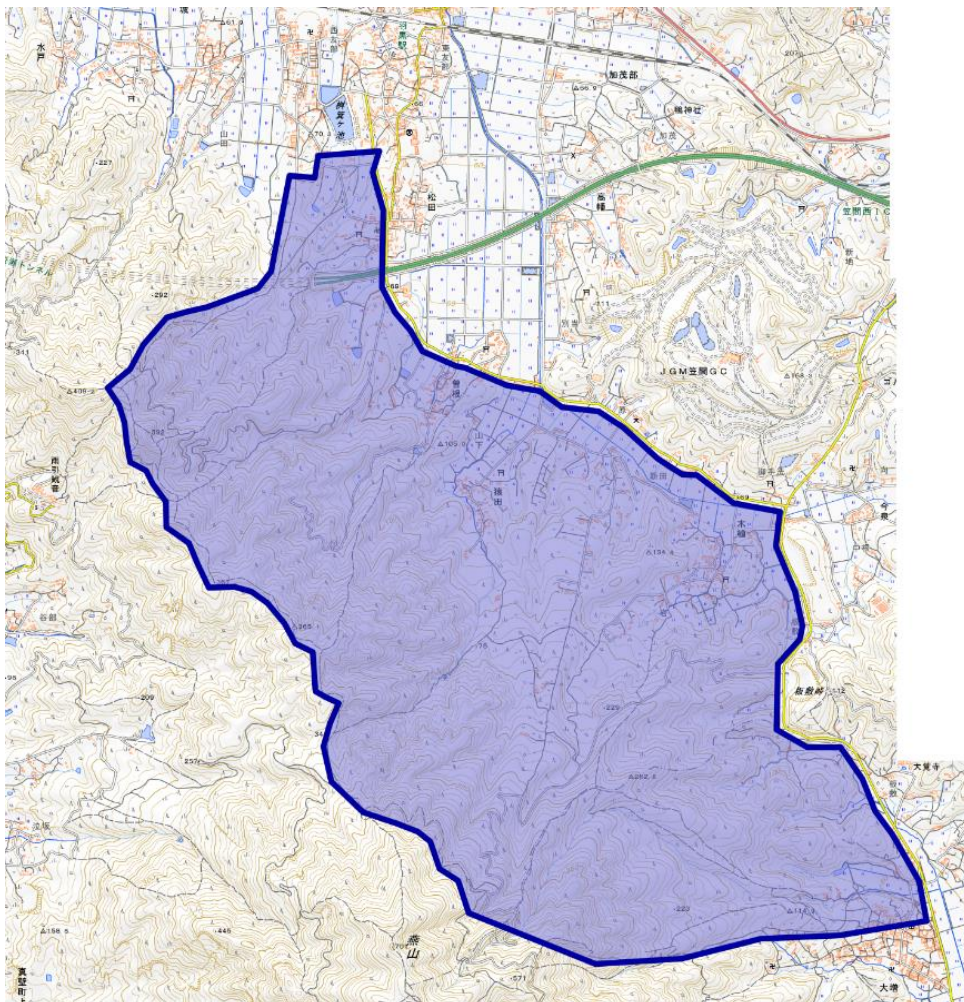

(地理院地図より作成)

コース情報

事前申し込みクラス(男子)						
クラス名	距離(km)	登高(m)	優勝設定(分)	縮尺	競技時間(分)	申込人数
M21A	4.2	280	40	1:10,000	120	117
M21As	2.4	135	35			8
M35A	3.0	230				18
M50A	2.5	170		41		
M65A	1.9	55		1:7,500		23
M20A	3.0	230	1:10,000	4		
MB	2.1	95	30	1:7,500		7

事前申し込みクラス(女子)						
クラス名	距離(km)	登高(m)	優勝設定(分)	縮尺	競技時間(分)	申込人数
W21A	2.8	170	35	1:10,000	120	42
W21As	2.2	110				7
W35A	2.5	170	40			10
W50A	1.9	55	35	1:7,500		7
W65A	1.6	50				5
W20A	2.5	170	40	1:10,000		3
WB	1.5	45	25	1:7,500		2

当日申し込みクラス					
クラス名	距離(km)	登高(m)	優勝設定(分)	縮尺	競技時間(分)
OAL	4.2	270	40	1:10,000	120
OAS	2.4	135	35		
OB	2.1	95	25	1:7,500	

※要項2からの変更事項は赤字で記載しています。

※M/W18 クラス、M/W15 クラス、Gクラスは事前申込者がいなかったため廃止しました。

表彰対象者

事前申込クラスについて、M21A クラスは上位6名、その他のクラスは上位3名を表彰します。

5. 競技の流れ

ウォーミングアップについて

配布物の中にスタート地区周辺のウォームアップマップを含んだスタート地区への誘導地図を封入します。スタート地区周辺でウォーミングアップを行うことができます。

※会場周辺および誘導区間は車両の通行および民家があるため、ダッシュなど激しいウォーミングアップはご遠慮ください。

スタート

会場からスタート地区までは地図誘導 2.1km、徒歩 40 分程度です。スタート地区への移動中はマスクを着用し、静粛にするようご協力お願いします。

	レーン4	レーン3	レーン2	レーン1	
1 分 前 枠		OB W50A W65A	OAS M50A M65A	W21A OAL W21As M21As W35A M35A W20A M20A	M21A
2 分 前 枠	遅 刻 枠	コントロール位置説明表	コントロール位置説明表	コントロール位置説明表	
3 分 前 枠					

レーン1：M21A

レーン2：W21A・M/W21As・M/W35A・M/W20A・OAL

レーン3：M/W50A・M/W65A・OAS・OB

レーン4：遅刻枠

スタート地区での設備

スタート地区では給水を行うことができます。また、スタート地区ではゴミ袋を用意しています。マスク、誘導地図などのごみを捨てることができます。

防寒着の輸送等を行いません。予めご了承ください。

スタート時刻と計時

スタートリストに指定された時刻の3分前までにスタート地区にお越し下さい。

スタートの流れ

・3分前

スタートレーンにお越しください。スタート3分前枠の手前でSIチップの番号確認およびクリア・チェックを行います、終了次第3分前枠にお入りください。1分間隔のチャイマーが鳴り次第、次の枠に進んでください。

・2分前

コントロール位置説明表が置いてありますので、必要な方はお取りください。1分間隔のチャイマーが鳴り次第、次の枠に進んでください。

・1分前

レイアウト図の通りにかごに入った地図が置かれています。ご自身のクラスの地図を取り足元に置いてください。

スタートからスタートコントロールまでは**赤白テープ**誘導です。

・スタート

スタートチャイマーの長い音に合わせて出走してください。チャイマーによるカウントは5秒前からです。スタート時にパンチする必要はありません。

・遅刻枠

スタート時刻に間に合わず遅刻した場合は、その旨を係員にお伝えください。遅刻専用レーンから出走することができます。競技者の過失により遅刻した場合、計時は予め指定されたスタート時刻から算出します。出走の際は係員の指示に従ってください。

競技中

・ 救護所・給水について

トレイン内に1ヶ所救護所を設けます。

レース中の給水はこの救護所にて行うことができます。

・ 狩猟用の罠について

トレイン内に狩猟用の罠があります。接触の恐れがあり危険なものには現地に**青黄**テープを張り明示します。地図への記載はありません。詳細は公式掲示板をご確認ください。

・ SIカードについて

コントロール上部のステーションにSIカードを差し込んだ時のSIステーションの反応（音と光）を必ず確認してください。反応がない場合は、コントロールに付属の針パンチで地図の所定の欄(R)にパンチする必要があります。所定の欄が埋まってしまった場合、地図の任意の場所にパンチしてください。

タッチフリーには対応していません。タッチフリーSIカード（SIAC）を利用の場合でも差し込みが必要です。

レンタルSIカードを紛失・破損した場合、実費9,000円を頂きます。

・ 傷病者の救助について

競技中、けが人を発見した場合には、速やかに場所・状況などを大会スタッフにお知らせください。けが人の救助は、競技よりも優先してください。

フィニッシュ

競技時間内にフィニッシュを通過しなかった場合失格となります。途中棄権をする場合も必ずフィニッシュを通過してください。

競技の途中であっても、必ず競技時間内にフィニッシュを通過してください。フィニッシュ閉鎖時刻である**15:00**を過ぎてもフィニッシュの通過が確認されない場合、搜索の対象となります。万が一フィニッシュを通過せずに会場等に戻られた場合はその旨を会場の係員までお伝えください。

最終コントロールからフィニッシュまでは**赤白テープ**誘導です、

フィニッシュ形式はパンチングフィニッシュです。フィニッシュステーションにSIカードを差し込んでフィニッシュしてください。

・SIカードの読み取り

SIカードの読み取りはフィニッシュ地区に併設された計算センターで行います。
レンタルSIカードは計算センターで回収します。

フィニッシュ→会場

地図回収は行いません。未出走者に地図が見えないよう配慮をお願いします。

フィニッシュ地区では給水を行うことができます。また、フィニッシュではマスクを配布いたします。感染拡大防止のため競技後はマスクの着用をお願いします。

フィニッシュ地区から会場までは地図で誘導します。フィニッシュ地区に置かれた誘導地図をお取りください。

調査依頼・提訴

調査依頼がある場合は会場にてフィニッシュ後1時間まで受付いたします。調査依頼受付締め切りは**16:00**です。

提出された調査依頼に対する回答は公式掲示板に掲出いたします。その内容に納得できない場合提訴を行うことができます。提訴は調査依頼の回答後**15分以内**に行ってください。

6. 会場・受付

会場レイアウト

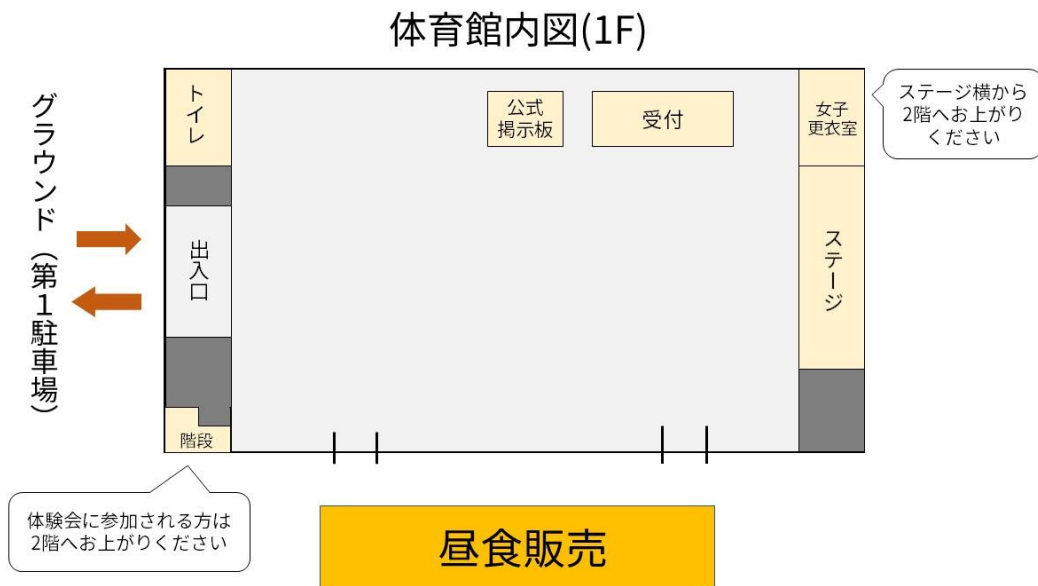

・体育館入場時に上記フォームの提出確認と検温を行います。**フォームを未提出の方、体温が37.5℃以上の方は入場をお断りいたします。**加えて、アルコール消毒にご協力をお願いいたします。

・女子更衣室はステージ左側の2階にございます。

・**体育館内は土足禁止**とします。

・トイレは体育館内のトイレを使用してください。**(トイレの個数が少ないため、会場に到着する前にお手洗いを済ませることをお勧めします)**

・貴重品は各自で厳重に管理していただくようお願いいたします。盗難等にはくれぐれもご注意ください。万が一の場合でも、主催者は責任を負えません。

・体育館内は**飲食禁止**です。**飲食は屋外**ですようお願いいたします。

受付

会場内受付にて配布物をまとめた封筒をお取りください。配布物は下記の通りです。

・ゼッケン

・スタート地区への誘導地図

・協賛品(やさと温泉ゆりの郷のソフトドリンク無料券)

グッズ・地図販売

事前予約分のグッズと地図の受け渡しを受付にて行います。

また、本大会で使用する M21A,W21 のコース図および全コントロール図を **13:00** より会場にて販売いたします。代金は M21A・W21A のコース図が 500 円、全コントロール図が 700 円となります。

安全ピン販売

受付にてゼッケン用の安全ピンの販売を行います。価格は 4 本で 50 円です。販売数には限りがありますので、原則としてご持参をお願いします。

昼食販売

体育館外にて協賛企業様による昼食の販売がございます！

地元の仕出し屋さんのごはん・お惣菜や給食パンを手掛ける地元製菓店のパンを多数出品していただきます。ぜひお買い求めください！

魚信　　：五目ご飯やお惣菜　　…6種類・160食程度

土田製菓：揚げパンやカレーパンなど…6種類・180個程度

を会場にて販売予定です。出店の詳細につきましては別紙にてお知らせいたします。

表彰式

成績が確定したクラスから、表彰式を会場ステージにて行います。各クラス 3 位以内 (M21A クラスのみ上位 6 名)の方には豪華賞品を差し上げます。運営者が入賞者の方をお呼びしますので、該当される方はステージ前までお集まりください。

代走出走

代走出走をご希望の方は受付にお申し出ください。

カード番号変更

ご自分の SI カードを使用される方で申し込み時の番号から変更される方は受付にお申し出ください。

コンパス貸し出し

コンパスの貸し出しをご希望の方は受付にお申し出ください。紛失・破損した場合、5000円を頂きます。

当日申し込み

当日参加クラスとして OAL・OAS・OB クラスを設けます。**10:30** までに受付にお申し出ください。参加費はクラス・年代にかかわらず **3500円**となります。地図枚数には限りがございますので予めご了承ください。

7. その他

スポーツ傷害保険について

本大会はスポーツ傷害保険に加入いたします。本大会でのけが等で病院を受診された際はお問い合わせ先までご連絡ください。

環境影響調査へのご協力のお願い

本大会では筑波大学森林生態環境学研究室により環境影響調査が行われます。調査の一環として、以下の内容でフィニッシュ後にアンケートおよび付着種子の採取を依頼することがあります。調査への参加は任意です。

- ・対象者：M21A 出場の方
- ・所要時間：5分程度
- ・内容：アンケート回答およびシューズ・ウェアからの土壌・種子の採取

お時間がございましたらご協力をお願いいたします。詳細な内容は現地で説明があります。また、調査による競技への影響はありません。

8. 新型コロナウイルス対応

本大会は、日本オリエンテーリング協会発行の「[オリエンテーリング大会、練習会開催時における新型コロナウイルス感染防止のためのガイドライン](#)」及び筑波大学の定める「[新型コロナウイルス感染拡大防止のための対応指針](#)」に基づき、感染症拡大防止に努めます。

大会に参加する皆様へのお願い

・下記の Google フォームより当日の体温・体調の記入をお願いいたします。前日に開催される第 40 回筑波大大大会と同じフォームとなっておりますので、入力される際には正しい日程をご選択ください。

- ・ 体調登録フォーム

<https://forms.gle/Gm8hjV37P1VGujPB9>

・ 体育館入場時に上記フォームの提出確認と検温を行います。フォームを未提出の方、体温が 37.5℃以上の方は入場をお断りいたします。加えて、アルコール消毒にご協力をお願いいたします。

- ・ 競技中以外ではマスクを着用するようにお願いします。
- ・ 大きな声での会話や応援は控えるようお願いいたします。
- ・ 食事中のマスクを着用していない状態での会話は控えるようにお願いします。
- ・ 開催後 2 週間以内に新型コロナウイルスの感染が確認された場合、大会問い合わせ先に速やかに報告するようにお願いします。

以下の条件に当てはまる方は大会への参加をご遠慮下さい

- ・ 開催日を含め直近 2 週間以内に 37.5℃以上の発熱、感染が疑われる症状 (頭痛、咳、咽頭痛、味覚障害など)がある方。
- ・ 直近 2 週間以内に新型コロナウイルス感染症陽性とされた者との濃厚接触者である方や、同居家族や身近な知人に感染が疑われる方がいる方。
- ・ 直近 2 週間以内に海外渡航歴があり、PCR 検査によって陰性判定がされていない。

9. 大会運営者

役員

実行委員長	永山遼真
競技責任者・コースプランナー	祖父江有祐
運営責任者	高松暉
運営責任者補助	鈴木璃土
広報責任者	根岸龍宏
渉外責任者	長谷川拓紀
資材責任者	菅波崇志
作図責任者	平岩伊武季
会計責任者	佐藤隆奈

各パートメンバー (○：パートチーフ)

スタート	救護	初説
○和田真由子	○山崎晃一	○山根直樹
坂池なつほ	市川俊介	名雪青葉
小野健未	平岩伊武季	稲邊拓也
宮本大翔		
	会場	演出
フィニッシュ	○雲尾岳宗	○樋口佳那
○木崎拓真	菅波崇志	村田千真
長谷川拓紀	佐野響	佐藤隆奈
森恒大		高柳知朗
	交通	
計セン	○鎌倉京平	イベントアドバイザー
○谷口瑞樹	伊藤祐	小牧弘季
成松陽	根岸龍宏	
鈴木璃土	中井健介	

10. 大会ホームページ・大会 Twitter

大会ホームページ

<https://tsukubaolcomp41.wixSite.com/home>

大会 Twitter

<https://twitter.com/tsukubaolcomp41>



11. お問い合わせ先

ご不明な点、ご質問等ございましたら下記の連絡先までご連絡ください。

メールアドレス tsukuba.ol.comp41★gmail.com (★を@に変更してください。)

大会 Twitter <https://twitter.com/tsukubaolcomp41>

O-Supportはオリエンテーリングを愛する皆さんと
第41回筑波大学オリエンテーリング大会を応援しています。
ナビゲーションスポーツギア専門ショップ
O-Support Web Shop



stro
ストレイト
コンパス

noname
ノーネーム
ウェア

Nvii
ネヌヴィー
オリエンテーリングシューズ

shop.o-support.net



**New Nvii
coming
in this spring!**

FOREST 1

FOREST 2

第40回・第41回筑波大大会 協賛企業様ご紹介



・かなめ測量株式会社
オリエン界の地図調査に革命を。



・フローエス ゲグルンツェ
群馬が誇るハム・ソーセージの店。



・O-Support
オーナーは筑波のレジェンド、小泉さん。



・見晴らしの丘 真壁 うり坊
地元食材を使った泊まれるレストラン。



・古民家カフェ 岡野ファーム
非日常をゆったりと。



・キッチンどんぐり
名物のいも豚焼肉定食をぜひ。



・やさと温泉 ゆりの郷
筑波山を望む絶景の露天風呂。



・パン工房ぶれっど
地元の素材を活かした手作りパン。



・Yasato de toreta Market
八郷ならではの産直野菜が勢揃い。



・木内酒造株式会社
茨城が誇る酒造メーカー。



・土田製菓
明治創業、給食パンも手掛ける製菓店。



・東屋糀味噌店
創業100余年、糀屋の技と誇り。



・いばらきフラワーパーク
「見る」「香る」「味わう」「触れる」「聴く」。



・村井醸造
筑波山の伏流水で作る地酒。



・東筑波ユートピア
緑と花と動物の里。



・灯禾軒
オリエンティアの聖地。



・ハーブ専門店 グリーンリーフ
みちるばあばの健康になるハーブ屋さん。



協賛企業マップ

開催地の桜川市・石岡市の皆さま
ご支援・ご協賛ありがとうございます！
桜川市・石岡市へのまたのお越しを
お待ちしております！



第 41 回筑波大大会 マスコットキャラ

やぶくてゴツイ燕 (愛称：やごつば)

特徴…白いところは白い。