

第6 2回中日東海ブロックオリエンテーリング大会 兼全日本中学校・高等学校選手権大会（個人戦）プログラム



【とき】2022年 3月27 日(日)

【集合場所】つくで交流館（愛知県新城市作手高里字繩手上28番地1）

[つくで交流館 - Yahoo!地図](#)

【主管】（特非）愛知県オリエンテーリング協会

【愛知県オリエンテーリング協会ホームページ】<http://www.aichiol.com>

【問合せ先】Eメールinfo@aichiol.com 携帯 090-1755-4534 松橋

【アクセス】名鉄名古屋本線本宿駅よりシャトルバス運行

新東名高速道路 岡崎東 IC から約 25km 新城 IC から約 25km

東海環状自動車道 豊田松平 IC から約 40 km

東名高速道路 岡崎 IC から約 35 km 豊川 IC から約 30km

【競技形式】ポイントオリエンテーリング

【競技規則】日本オリエンテーリング競技規則に準じて実施

【使用地図】「須山善福寺」（「巴山」を一部修正）

縮尺 1 : 10,000(全クラス) 等高線間隔 5m 走行可能度 4段階表記

日本オリエンテーリング地図図式規程 (ISOM2017) 準拠

A4 横長 耐水加工済み

【コントロール位置説明】

日本オリエンテーリング協会「コントロールに関する規則 (JSCD2008)」準拠

コントロール位置説明は地図に印刷されています。

スタート2分前枠でも配布します。

【通過記録】エミット社電子パンチシステム (E カード)

【競技責任者】 栗生 啓介

【コース設定者】 藤井 一樹

【大会参加にあたってのお願い】

以下の3点について「オリエンテーリングイベント支援サイト」により、Web上で大会当日までに、手続きをお願いします。

(1) テレイン利用に関する誓約（全員必須）

愛知県では大会等で地域住民へ迷惑をかける事件が続発しております。このため2005年世界選手権大会のテレイン（作手地区、下山地区）利用時には参加者の皆様にもその実情を理解しマナーをお守りいただくため誓約をしていただくルールを制定しています。

誓約は「オリエンテーリングイベント支援サイト」よりWeb上で行えます。Webが使えない方は、プログラムの最終ページを印刷し、署名の上受付（テレイン管理者）に提出してください。

(2) 新型コロナ感染症に関する体調チェック（全員必須、大会当日記入）

新型コロナ感染症の予防の観点より参加者の体調チェックシートの提出をお願いしております。体調チェックは、「オリエンテーリングイベント支援サイト」よりWeb上で行えます。Webが使えない方は、プログラムの最終ページを印刷して記載したものを提出してください。

(3) 送迎バスについて

送迎バス（事前申込者のみ）の運行ダイヤは以下の予定です。

	名鉄本宿駅	会場（つくで交流館）
往路	8：00 3台大型バス発車（満車になり次第発車）	9：10着予定
	8：15 最終マイクロバス1台発車	9：25着予定
復路	14：40着予定	13：30 マイクロバス1台発車 この間2台満車になり次第順次発車
	16：40着予定	15：30 最終バス発車

復路の発車時刻は運営の進行に伴い多少前後する場合がございます。ご協力のほどよろしくお願い致します。バス乗車にあたってはバス券が必要です。バス券は「オリエンテーリングイベント支援サイト」よりQRコードで発券します。Webを使えない方には事前に送付しますので、info@aichiol.comまでご連絡ください。

「オリエンテーリングイベント支援サイト」⇒ <https://navitomo.com/event.html>

【当日の流れ】

- 9：10～9：25 送迎バス到着
- 9：30～11：30 受付
- 10：30～12：00 スタート
- 13：30 表彰 送迎バス1台発車
- 14：30 フィニッシュ閉鎖
送迎バス順次発車
- 15：30 最終バス発車

【クラス一覧表】

クラス	コース	距離 (km)	登距離 (m)	クラス	コース	距離 (km)	登距離 (m)
JME	4	2.5	140	JWE	8	2.4	130
HME	3	2.9	210	HWE	8	2.4	130
M21A	1	4.5	345	W21A	2	2.8	210
M15A	8	2.4	130	W15A	9	2.1	130
M18A	8	2.4	130				
M20A	2	2.8	210				
M35A	2	2.8	210				
M50A	5	2.8	210	W50A	6	2.7	150
M65A	6	2.7	150	W65A	7	2.1	130
M75A	7	2.1	130				
M85A	7	2.1	130	W85A	7	2.1	130
M20B	10	2.1	120	W20B	10	2.1	120
M21B	10	2.1	120	W21B	10	2.1	120
M50B	10	2.1	120				
M15N	11	2.3	120				
				W18N	11	2.3	120
				W21N	11	2.3	120

【会場レイアウト】

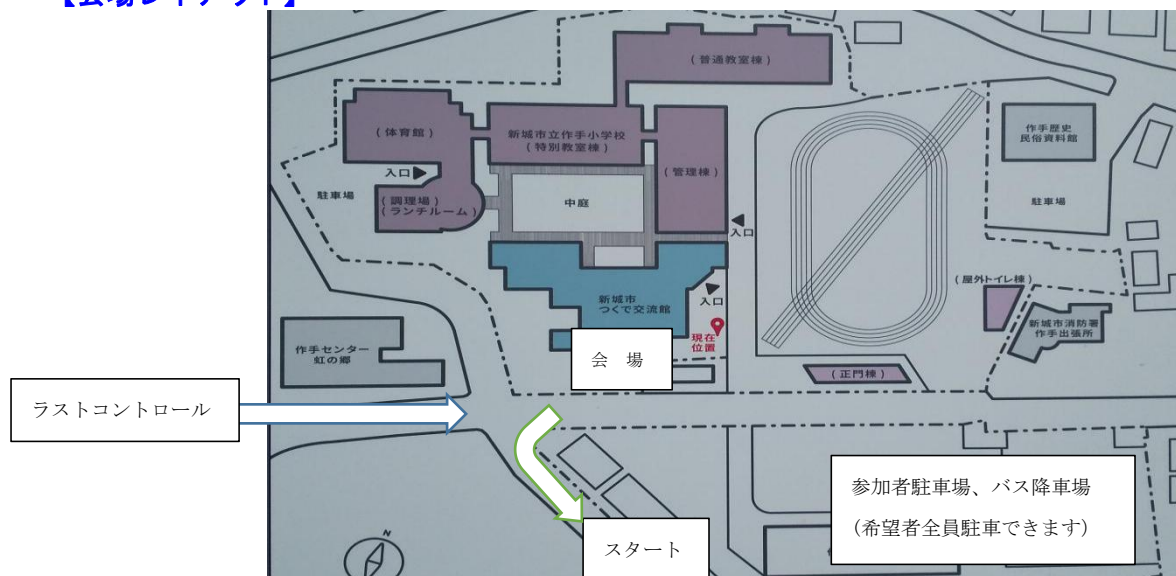

※グラウンド、学校のエリア（会場の北側）には立ち入らないで下さい。

会場内

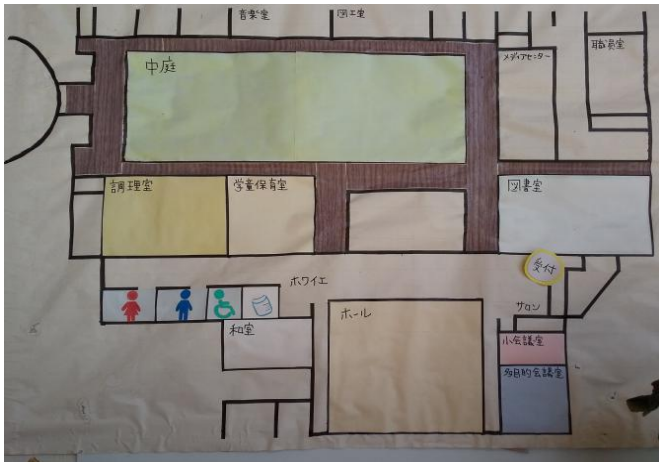

多目的会議室：受付、本部
計算センター

ホール：男子更衣室

和室：女子更衣室

トイレは会場建物内をご利用ください。

【受付】

- ・受付では参加クラス、スタート時刻、お名前をお知らせください。
- ・受付担当者がテレイン誓約書、体調チェックシートの記載を確認後、**Eカード（レンタルを申し込まれた方）、バックアップラベル**をお渡しします。
- ・自分のEカードを忘れた場合や故障が発生した場合は受付で借りてください。（300円）
- ・コンパスを借りられる方は、お申し出ください。レンタル料は無料ですが、紛失の場合は実費をいただくことがあります。
- ・参加料の過不足なども対応いたします。
- ・競技中以外は常時マスクを着用してください。

★★ 当日申し込みはありません。ご注意ください。★★

【スタートまで】

スタートまで青テープ誘導約**1 km**、**登り80m**、**徒歩約30分**

スタート枠に入る前に、Eカードの作動確認を行ってください。作動不良の恐れがある場合は新しいEカードを借りてください。マイカードの場合はレンタル料300円をお支払いください。

会場～スタートの移動時は必ずマスクを着用して下さい。

【スタート】

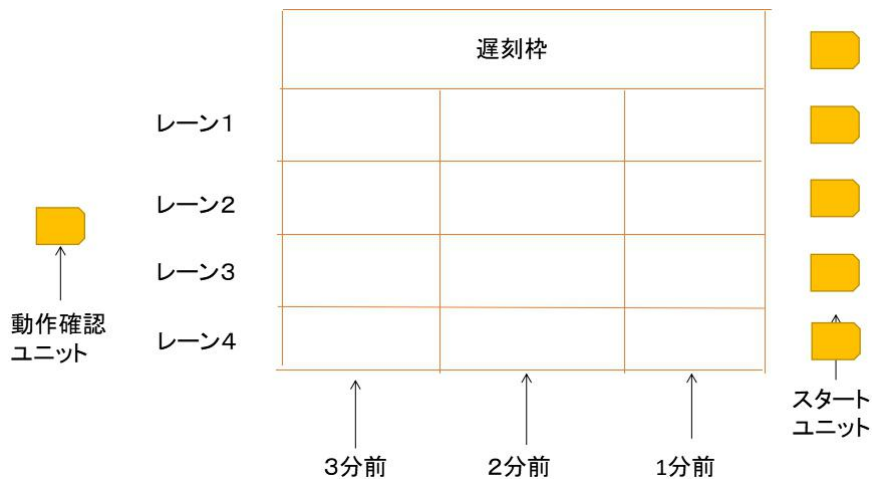

・スタート3分前になったら動作確認ユニットにEカードをはめ込み、ユニットのランプの点滅を確認の上、3分前の枠に入ってください。

・動作確認ユニットのランプが点滅しない場合は、Eカードが故障している可能性がありますので、スタートの係員から代替りのEカードを受け取ってください。（マイカード不良の場合はレンタルされたEカードを返却時、本部で使用料300円をお支払いください。）

- ・スタートチャイマーが鳴ったら、1つ前の枠に進んでください。
- ・2分前の枠で位置説明を受け取ってください。
- ・1分前の枠に進んだら、係員にEカードの確認を受けてください。
- ・地図に記載されたクラス名がまっているか確認をしてください。
- ・スタートチャイマーの10秒前の合図があったら、スタートユニットにEカードをはめ込み、そのまま待機してください。
- ・スタートチャイマーの合図で地図を取り、クラス名を確認し、スタートフラッグ（地図上の△印）まで進んでください。
- ・遅刻者はEカードの作動確認を行なった後、遅刻者枠の最前列に進み、クラスとスタート時刻を申し出て、Eカード確認を受けた後、スタートユニットにEカードを着脱して、地図のクラス名を確認してスタートしてください。

【計時】

- ・所要時間の計測はスタートユニットからEカードが離れたときから開始されますが、遅刻者は正規のスタート時刻からの所要時間とします。

【ウォームアップエリア 等】

- ・ウォームアップエリアは、特に設けません。
- ・スタート地区で給水できます。

【フィニッシュ】

- ・最終コントロールからフィニッシュまで赤白テープ誘導です。
- ・フィニッシュはパンチングフィニッシュです。
- ・会場に戻ったらEカードを本部に提出して記録の読み取りをして下さい。レンタルカード、レンタルコンパスは、ここで回収します。
- ・地図回収は行いませんので、スタート前の選手に見せないようお願いします。
- ・フィニッシュ後は、速やかにマスクの着用をお願いします。

会場の本部にてEカードの読み込みをお願いします。読み込みを忘れると、未帰還者として捜索隊を出すこととなりますので、ご注意ください。

【競技終了時間】 14時30分

- ・すべて回り切れなくてもこの時間までにフィニッシュしてください。

【表彰、速報】

中高生選手権クラスは6位まで、東海4県で競技者登録をされたM21A、W21Aの参加者の中で最も成績の良かった方を東海選手権者として当日表彰します。

新型コロナウイルス感染拡大防止のため、他のクラスの表彰式は行いません。

各クラス上位3名の方へ後日賞状を送付いたします。

紙による速報は行いません。Lap centerの速報をご覧ください。

【その他】

- ・健康保険証をご持参ください。主催者は傷害保険に加入しますが、補償額には限度があります。
- ・参加される方は自分自身自身のあるいは第三者に与えた事故・損傷・損害について、十分注意をしてください。事故などがありましたら、係員にお知らせください。
- ・自分で出したゴミは必ずお持ち帰りいただくようお願いいたします。
- ・成績表の受付は行いません。地図については、数に余りがある場合のみ、先着順で販売することがあります。公式掲示板、または会場内でアナウンスします。
- ・主催者あるいは主催者が許可したものが成績および大会の様子を撮影し、Web、メディア等に掲載させていただく場合があります。

新型コロナウイルス感染拡大防止のために

日本スポーツ協会の「スポーツイベントの再開に向けた感染拡大防止ガイドライン」、並びに日本オリエンテーリング協会の「オリエンテーリング大会・練習会開催時における新型コロナウイルス感染防止のためのガイドライン」に基づいて、以下の点について、ご協力、ご留意をお願いいたします。

1. 全般的事項

- ・競技中を除きマスクは常時着用してください。こまめな手洗い、手指衛生の励行をお願いします。状況により、手袋、ゴーグル、キャップなどの着用も考慮してください。
- ・密集や大声を避ける適切な行動をお願いします。
- ・スマートフォンを活用した接触確認アプリ(COCoA)を活用してください。

Google play

<https://play.google.com/store/apps/details?id=jp.go.mhlw.covid19radar>

Apple Store

<https://apps.apple.com/jp/app/id1516764458>

2. 申込～来場まで

- ・当日は受付がスムーズに行くように、主催者に協力してください。
- ・自家用車を利用する場合、車内換気を励行してください。
- ・大会の前から体調に留意し、当日の朝、検温をしてください。

発熱のある方、調査用紙の①～⑧に該当する症状のある方は参加をご遠慮ください。当日体温測定をさせていただく場合があります。

- ・体調チェックシートを下記リンク先から入力いただくか

「オリエンテーリングイベント支援サイト」⇒ <https://navitomo.com/event.html>

プログラム最終ページを印刷して記載したものを提出してください。

(注：万一、本大会参加者の中から感染者が出た場合に、ほかの参加者や保健所などに連絡するためのものです。これにより得られた個人情報に関しては、上記目的以外では使用しません。提出された書類は大会終了後1ヶ月間保存し、その後破棄いたします。)

3. 競技中

- ・会場からスタートまで、及びフィニッシュ後はマスクの着用をお願いします。
- ・適切なタイミングでスタート地区へ移動してください。
- ・他者との十分な距離の確保や位置取りを考慮してください。
- ・フィニッシュ後は、その場での滞留を避けるようにしてください。
- ・唾や痰を吐くことは極力行わないでください。

4. 会場にて

- ・トイレ使用前後の手指衛生(十分な手洗いと消毒薬の使用)を心がけてください。
- ・応援、掲示板の前、などでは、密集・長居を避け、スムーズな運営に協力してください。
- ・競技後の交流、意見交換の場では、マスクを着用するなどの感染予防策をし、短時間に留め、大声を出すのは避けてください。
- ・飲食については、周囲の人となるべく距離をとって対面を避け会話は控えめにしてください。

5. 事後

- ・ 競技後の、保温、休養、栄養補給などの体調管理に努めてください。
- ・ もし自身あるいは大会に参加していた知人が発症した場合には、主催者に連絡してください。特にその方との濃厚接触者がいたかどうかについても情報提供するようにしてください。

参考資料

- ・ 日本オリエンテーリング協会「オリエンテーリング大会・練習会開催時における新型コロナウイルス感染防止のためのガイドライン」

http://www.orienteering.or.jp/events/covid-19_guideline/

次ページに体調チェックシートがあります。

オリエンテーリングイベント支援サイトについて

トレイン利用の誓約、新型コロナウイルス感染症に関する体調チェック、バス券発行を一括して行えるサイトです。ご利用には、個人認証用のパスワードをお送りするメールアドレスがおひとりずつ必要です。お申込み時のメールアドレスをお使ください。申込代表者のアドレスではありません。ご家族でメールアドレスを共有されていて個々のアドレスがない場合などのご連絡ください。info@aichiol.com
「オリエンテーリングイベント支援サイト」⇒ <https://navitomo.com/event.html>
(開設は3月20日(日)の予定です。それまでお待ちください)

以下のQRコードを読み取ることで接続できます。



誓約書 (大会参加者用)

今後も未永くオリエンテeringが続けられるように、テレインをお借りしている地域の皆様に対し感謝の気持ちをもっていただき、オリエンテeringのマナーを啓発するために、ご利用いただくすべての皆様に誓約をお願いするものです。

以下の行いについて、正しいと思うものに○、間違っていると思うものに×をつけてください。



道に農機具が捨ててあった。後からくるとランナーが危ないので、横によけておいた。

テレイン内で地元の人から何をしているか聞かれたが、タイムに影響するので、そのまま走り去った。



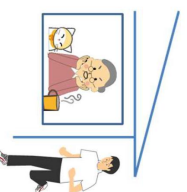

山で迷っているうちに民家に出してしまった。留守のようなので、庭を通らしてもらい通路に出た。

田んぼのあぜ道を走っている参加者を見つけたので、「そこは立入禁止ですよ」と声をかけた。



オリエンテeringでは「マナー」は競技の一部です。

テレインは他人の庭と同じです。走らせていただく感謝を忘れない。

軽くあいさつするだけでもテレインをお借りしている感謝の気持ちを伝えます。

誓約
私は、上記マナーを守り、地域の皆様に感謝の気持ちを忘れません。

クラス

所属

署名

この契約書は、各大会に任命されるテレイン管理者へ提出してください。
この誓約書を提出せずに参加した者、上記マナーを守れない者は失格とします。
(特非) 愛知県オリエンテering協会 会長 新井 亮

体調チェックシート

- ・当日、この調査用紙を事前に記入の上、受付に提出してください。万一、本大会参加者の中から感染者が出た場合に、ほかの参加者や保健所などに連絡するためのものです。
- ・概ね37.5度以上の発熱のある方、①～⑧に該当する症状のある方は参加をご遠慮ください。当日体温測定をさせていただく場合があります。
- ・これにより得られた個人情報に関しては上記目的以外では使用しません。また提出された書類は、大会終了後1ヶ月間保存し、その後破棄いたします。

・氏名:		
・参加クラス:		
・イベント当日の体温:		
・イベント前2週間における以下の事項の有無		
① 平熱を超える発熱	<input type="checkbox"/> あり	<input type="checkbox"/> なし
② 咳(せき)、のどの痛みなど風邪の症状	<input type="checkbox"/> あり	<input type="checkbox"/> なし
③ だるさ(けんたい感)、息苦しさ(呼吸困難)	<input type="checkbox"/> あり	<input type="checkbox"/> なし
④ 嗅覚や味覚の異常	<input type="checkbox"/> あり	<input type="checkbox"/> なし
⑤ 体が重く感じる、疲れやすい	<input type="checkbox"/> あり	<input type="checkbox"/> なし
⑥ 新型コロナウイルス感染症陽性とされた者との濃厚接触	<input type="checkbox"/> あり	<input type="checkbox"/> なし
⑦ 同居家族や身近な知人に感染が疑われる方がいる	<input type="checkbox"/> あり	<input type="checkbox"/> なし
⑧ 過去 14 日以内に政府から入国制限、入国後の観察期間を必要とされている国、地域等への渡航又は当該在住者との濃厚接触	<input type="checkbox"/> あり	<input type="checkbox"/> なし